

DATOS DE LOS REGISTROS DEL  
SERVICIO PÚBLICO DE EMPLEO ESTATAL

**DEMANDANTES DE  
EMPLEO, PARO,  
CONTRATOS Y  
PRESTACIONES POR  
DESEMPLEO**

**NOVIEMBRE  
2011**





DATOS DE LOS REGISTROS DEL  
SERVICIO PÚBLICO DE EMPLEO ESTATAL

---

**DEMANDANTES DE  
EMPLEO, PARO,  
CONTRATOS Y  
PRESTACIONES POR  
D E S E M P L E O**

**N O V I E M B R E**  
**2 0 1 1**



## **CONTENIDO**

	Pág.
PARO REGISTRADO	5
CONTRATOS	11
ANEXO 1 Demandantes de Empleo y Paro Registrado	17
ANEXO 2 Contratos Registrados	43
PRESTACIONES	59



**PARO REGISTRADO**





El número de desempleados registrados en las Oficinas de los Servicios Públicos de Empleo, al finalizar el mes de noviembre, ha subido en 59.536 personas en relación con el mes anterior. En valores relativos, el incremento del paro es de un 1,37%. De esta forma el paro registrado se ha situado en 4.420.462.

En noviembre de 2010 el desempleo se incrementó en 24.318 parados respecto al mes anterior. Por otra parte, desde noviembre de 2010, el paro se ha incrementado en 310.168 personas (7,55%).

En términos desestacionalizados, el desempleo se ha situado en 4.413.841, lo que supone 9.310 parados más que el valor desestacionalizado del paro registrado en octubre. Para realizar la estimación se han utilizado los mismos coeficientes que en la publicación técnica «Síntesis de Indicadores Económicos» del Ministerio de Economía y Hacienda.

### EVOLUCIÓN DEL PARO REGISTRADO

2007 - 2011

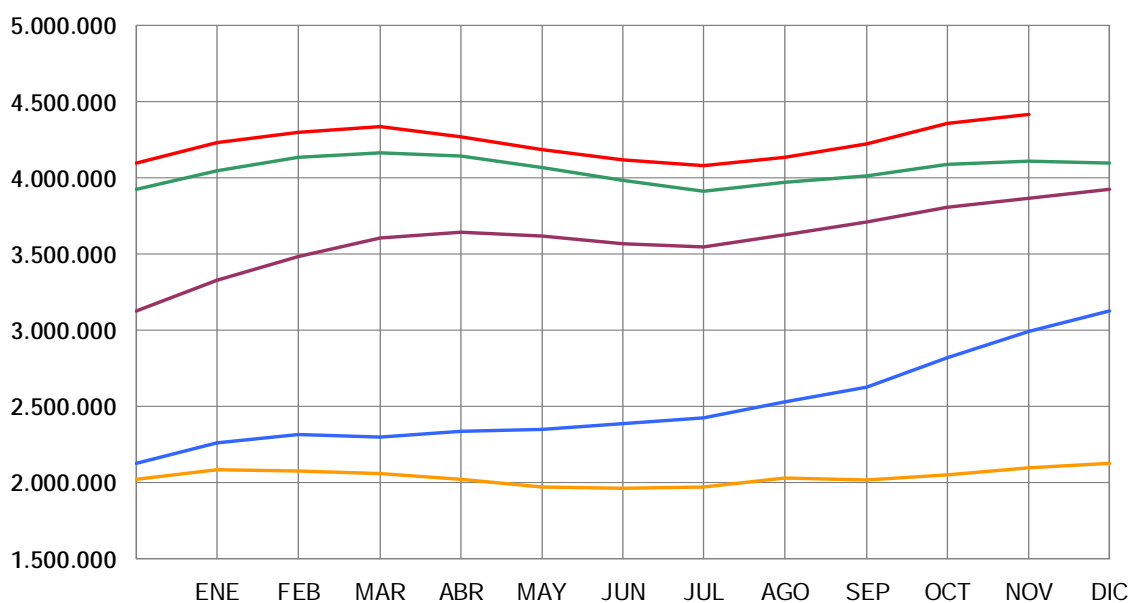

Por sectores económicos, el paro registrado presenta las siguientes variaciones respecto a octubre: En Agricultura baja en 2.571 (-1,67%); en Industria se incrementa en 3.389 (0,68%); en Construcción sube en 5.769 (0,77%); en Servicios se incrementa en 48.788 (1,89%). Por último, el colectivo Sin Empleo Anterior sube en 4.161 personas (1,07%).

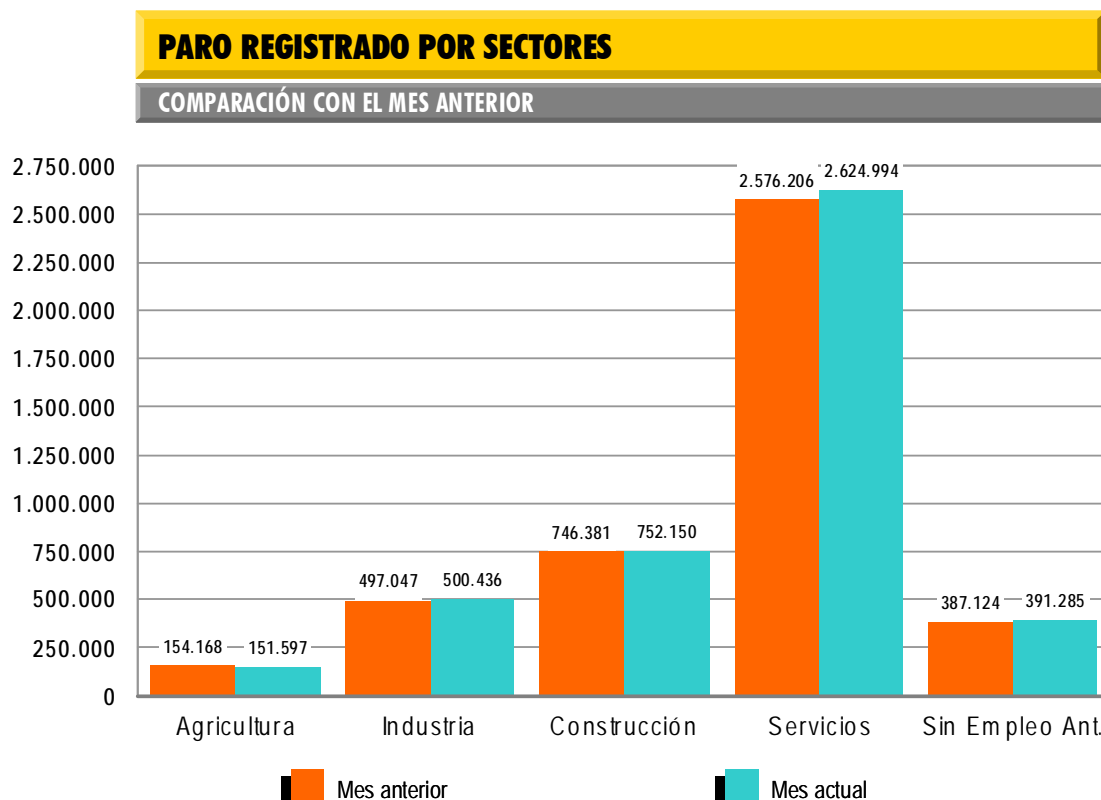

El desempleo masculino se sitúa en 2.179.563 al subir 31.610 (1,47%) y el femenino en 2.240.899, al incrementarse en 27.926 desempleadas (1,26%) en relación al mes de octubre. Si lo comparamos con noviembre de 2010, el paro masculino sube en 151.998 (7,50%) personas y el femenino aumenta en 158.170 (7,59%).

Por su parte, el desempleo de los jóvenes menores de 25 años se incrementa en noviembre en 9.455 personas (1,98%) respecto al mes anterior y el paro de 25 y más años sube en 50.081 (1,29%).

El paro registrado baja en Madrid (-4.013). Sube, en cambio, en las 16 Comunidades Autónomas restantes, encabezadas por Galicia (11.274) e Illes Balears (10.396)

En cuanto a las provincias, el desempleo registrado baja en 8, encabezadas por Madrid (-4.013), Jaén (-3.030) y Córdoba (-1.954). Sube, en cambio, en 44, encabezadas por Málaga (5.557) y Tenerife (4.566).

## PARO REGISTRADO POR SEXO Y EDAD

NOVIEMBRE 2011

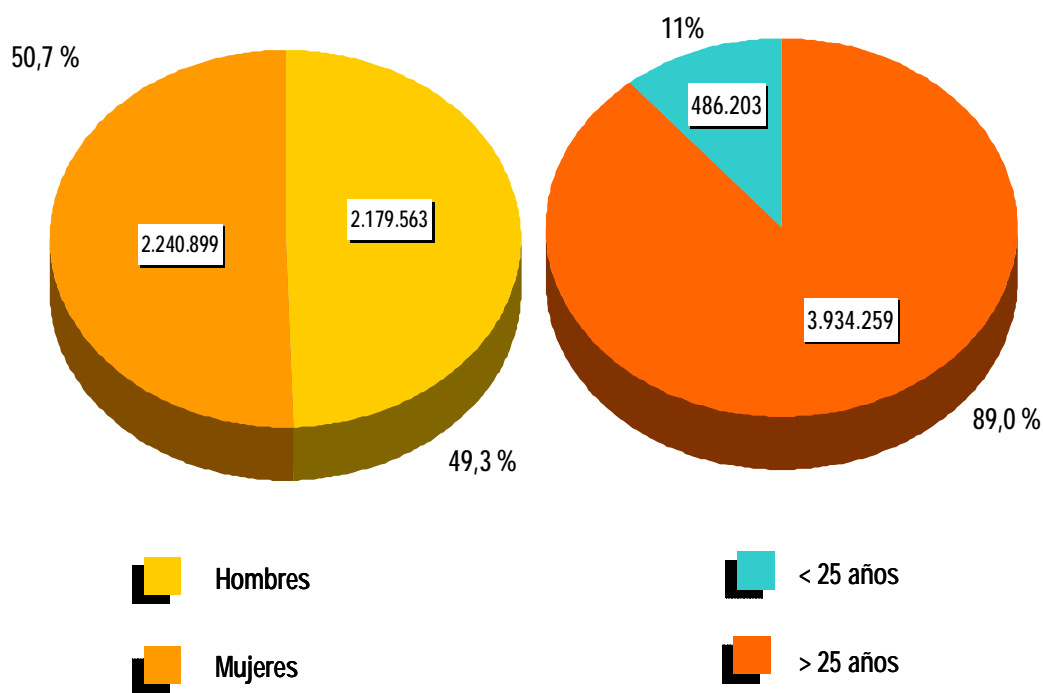



**CONTRATOS**

**NOTA PREVIA**

**Nueva metodología en la estadística de contratos**

Desde enero de 2007 se inicia una nueva clasificación de los contratos indefinidos. Los contratos indefinidos ordinarios no acogidos a fomento de la contratación indefinida incluyen, desde enero de 2007, tanto los bonificados como los no bonificados.

(\*) Ley 12/2001, de medidas urgentes de reforma del mercado de trabajo para el incremento del empleo y la mejora de su calidad.



El número de contratos registrados durante el mes de noviembre ha sido de 1.217.830. Supone una reducción de 39.649 (-3,15%) sobre el mismo mes del año 2010. Por su parte, la contratación acumulada en los primeros once meses de 2011 ha alcanzado la cifra de 13.267.767, lo que supone 40.435 contratos más (0,31%) que en igual periodo del año anterior.

En noviembre de 2011 se han registrado 83.919 contratos de trabajo de carácter indefinido. Representan el 6,89% de todos los contratos. Supone un descenso de 24.212 (-22,39%) sobre igual mes del año anterior. En magnitudes acumuladas, se han realizado 1.044.485 contratos hasta noviembre de 2011. Representa una reducción de 90.558 (-7,98%) sobre el mismo periodo del año 2010.

### EVOLUCIÓN MENSUAL DE LOS CONTRATOS REGISTRADOS

2010 - 2011

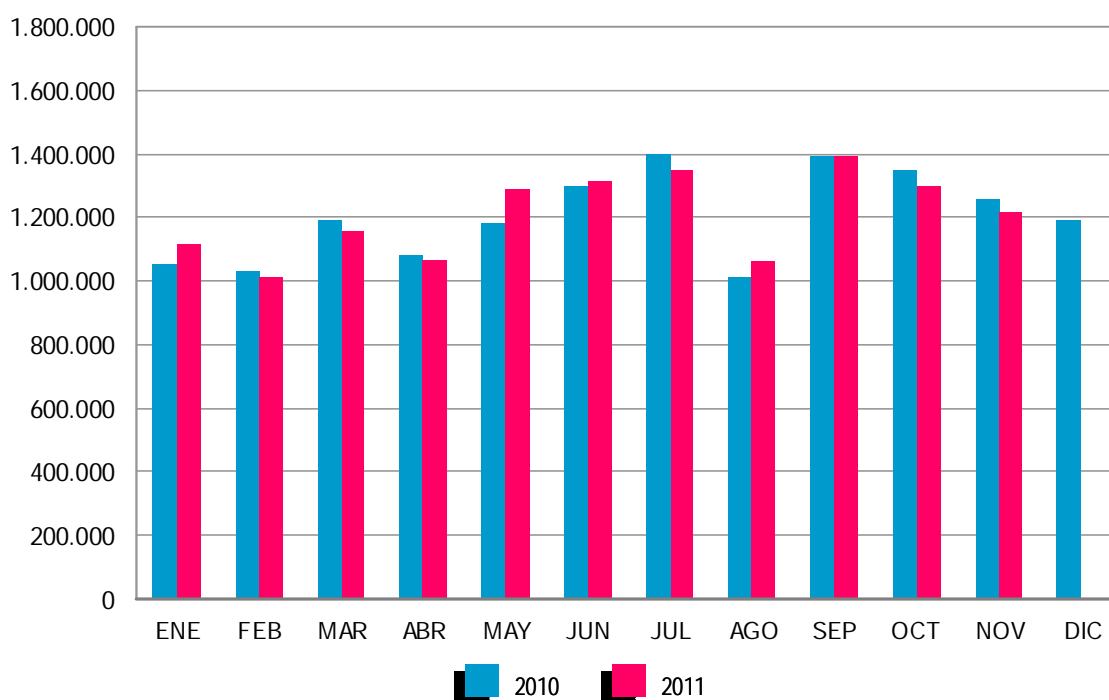

Los contratos indefinidos del mes de noviembre se dividen, en cuanto a la duración de su jornada, en 50.819 a tiempo completo y 33.100 a tiempo parcial. Los primeros han tenido una bajada, respecto a noviembre de 2010, de 16.538 (-24,55%) y los segundos se han reducido en 7.674 (-18,82%).

**EVOLUCIÓN MENSUAL DE LOS CONTRATOS INDEFINIDOS A TIEMPO COMPLETO**

2010 - 2011

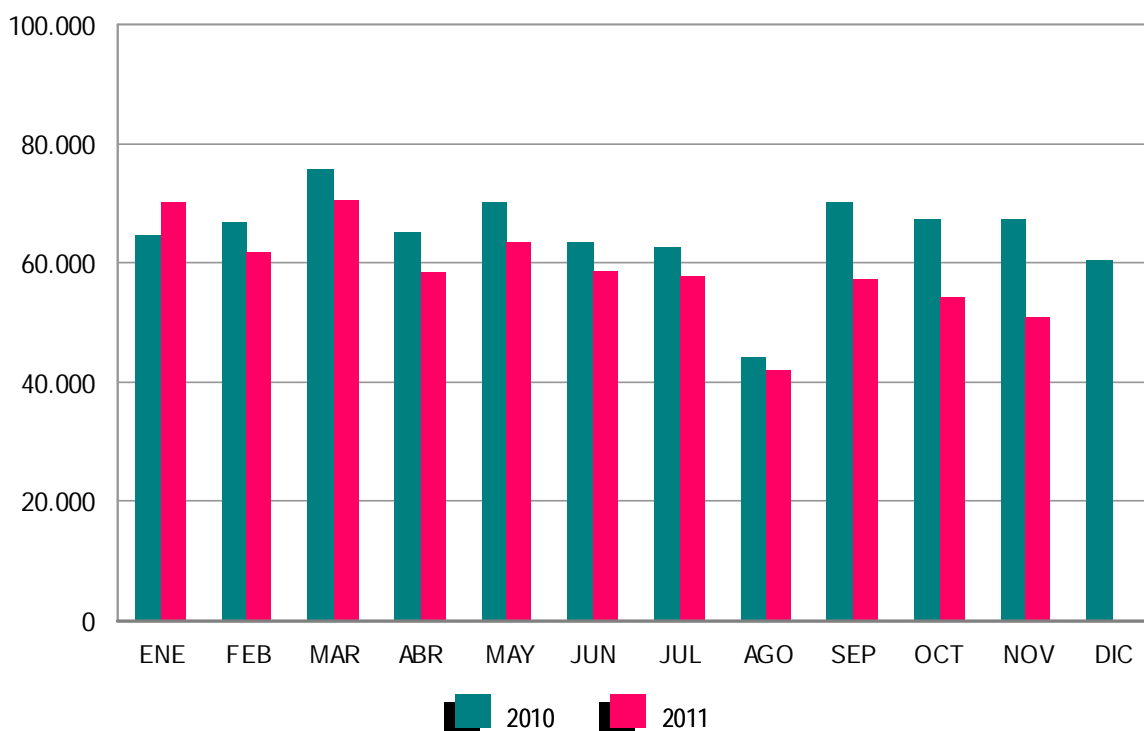

En términos acumulados, los contratos indefinidos a tiempo completo alcanzan en los once primeros meses de este ejercicio un total de 644.766: el 10,06% menos que en igual periodo del año 2010. Los contratos indefinidos a tiempo parcial, que suponen un total de 399.719, registran un descenso del 4,42% en relación a igual periodo del año anterior.



El resto de contratos, hasta completar el total de 1.217.830 del mes de noviembre de 2011, son 8.631 de carácter formativo y 1.125.280 otro tipo de contratos temporales. Dentro de este último grupo destacan: Obra o Servicio Determinado -con jornada a tiempo completo-, con 367.665 (30,19%), seguido de Eventuales por Circunstancia de la Producción -de jornada a tiempo completo-, con 318.630 (26,16%). Los contratos temporales con jornada a tiempo parcial ascienden a 344.157 (28,26%).

**EVOLUCIÓN MENSUAL DE LOS CONTRATOS INDEFINIDOS A TIEMPO PARCIAL**

2010 - 2011

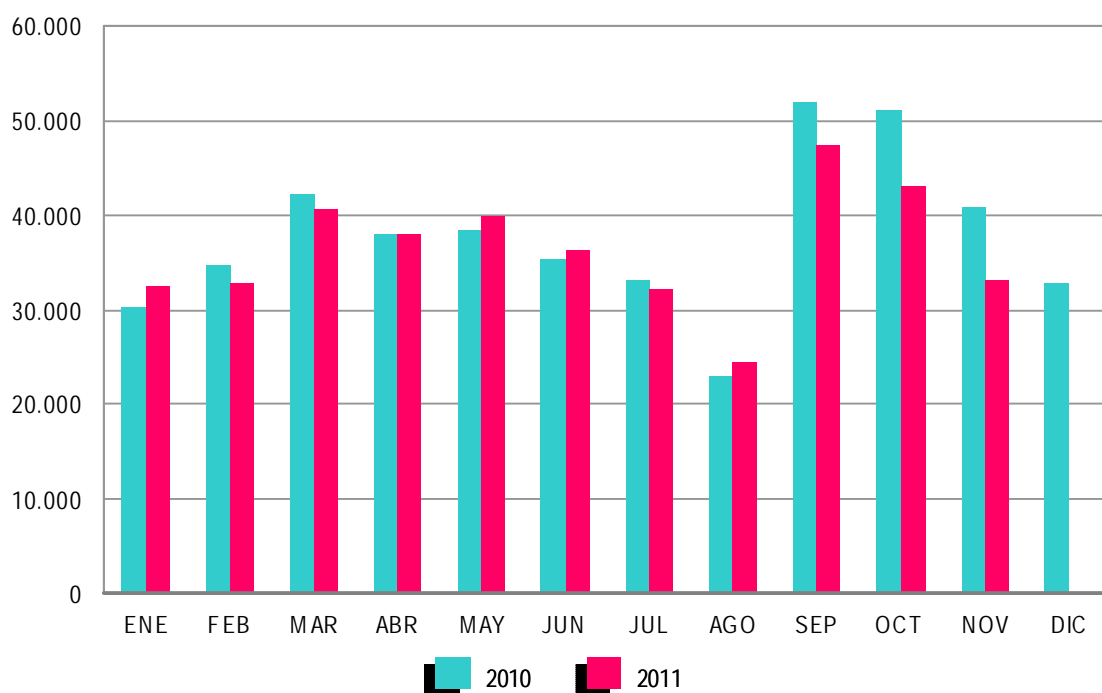



**ANEXO 1**

**DEMANDANTES DE  
EMPLEO Y PARO  
REGISTRADO**



# DEMANDANTES DE EMPLEO, PARO REGISTRADO, CONTRATOS Y PRESTACIONES

NOVIEMBRE 2011

## DEMANDANTES DE EMPLEO SEGÚN COLECTIVO POR SEXO, EDAD Y SECTOR DE ACTIVIDAD ECONÓMICA

	TOTAL	OCUPADOS	CON DISP.LIMIT./ DDAN EMP.ESPEC. *	DENOS		
				TOTAL	OTROS NO OCUPADOS/TEASS	PARADOS REGISTRADOS
TOTAL	5.955.185	926.727	262.283	4.766.175	345.713	4.420.462
SEXO:						
HOMBRES	2.885.065	422.602	150.663	2.311.800	132.237	2.179.563
MUJERES	3.070.120	504.125	111.620	2.454.375	213.476	2.240.899
MENORES DE 25 AÑOS:						
HOMBRES	345.948	35.150	15.014	295.784	34.812	260.972
MUJERES	307.410	31.724	12.267	263.419	38.188	225.231
TOTAL	653.358	66.874	27.281	559.203	73.000	486.203
MAYORES DE 25 AÑOS:						
HOMBRES	2.539.117	387.452	135.649	2.016.016	97.425	1.918.591
MUJERES	2.762.710	472.401	99.353	2.190.956	175.288	2.015.668
TOTAL	5.301.827	859.853	235.002	4.206.972	272.713	3.934.259
SECTOR:						
AGRICULTURA	419.424	142.508	18.419	258.497	106.900	151.597
INDUSTRIA	697.683	125.784	31.234	540.665	40.229	500.436
CONSTRUCCIÓN	891.254	78.373	37.761	775.120	22.970	752.150
SERVICIOS	3.436.038	559.778	138.475	2.737.785	112.791	2.624.994
SIN EMPLEO ANTERIOR	510.786	20.284	36.394	454.108	62.823	391.285

## DEMANDANTES DE EMPLEO SEGÚN COLECTIVO POR COMUNIDADES AUTÓNOMAS

COMUNIDADES AUTÓNOMAS	TOTAL	OCUPADOS	CON DISP.LIMIT./ DDAN EMP.ESPEC. *	DENOS		
				TOTAL	OTROS NO OCUPADOS/TEASS	PARADOS REGISTRADOS
ANDALUCÍA	1.466.201	252.261	50.378	1.163.562	181.085	982.477
ARAGÓN	140.633	28.727	6.421	105.485	5.407	100.078
ASTURIAS	119.713	14.663	5.474	99.576	10.723	88.853
ILLES BALEARS	155.058	50.962	4.887	99.209	1.889	97.320
CANARIAS	304.282	25.667	9.529	269.086	2.873	266.213
CANTABRIA	64.683	10.184	3.627	50.872	2.390	48.482
CASTILLA LA MANCHA	281.068	36.107	12.412	232.549	7.448	225.101
CASTILLA Y LEÓN	262.575	30.447	15.791	216.337	12.769	203.568
CATALUÑA	826.753	142.175	41.414	643.164	27.495	615.669
COM. VALENCIANA	673.488	89.001	34.331	550.156	17.226	532.930
EXTREMADURA	201.030	37.600	6.162	157.268	22.986	134.282
GALICIA	323.363	38.645	16.486	268.232	14.816	253.416
MADRID	619.847	76.609	29.798	513.440	20.428	493.012
MURCIA	188.064	35.496	6.811	145.757	4.039	141.718
NAVARRA	62.132	11.997	2.566	47.569	1.730	45.839
PAÍS VASCO	207.219	38.826	13.316	155.077	10.103	144.974
LA RIOJA	31.049	4.376	901	25.772	1.212	24.560
CEUTA	13.947	1.361	640	11.946	595	11.351
MELILLA	14.080	1.623	1.339	11.118	499	10.619
TOTAL	5.955.185	926.727	262.283	4.766.175	345.713	4.420.462

(\*) Son aquellos demandantes, sin empleo, que indican en su solicitud condiciones especiales de trabajo (ej: sólo a domicilio, teletrabajo, en el extranjero, etc)

## DEMANDANTES DE EMPLEO, PARO REGISTRADO, CONTRATOS Y PRESTACIONES

NOVIEMBRE 2011

### DEMANDANTES DE EMPLEO NO OCUPADOS (DENOS) POR SEXO, EDAD Y SECTOR DE ACTIVIDAD ECONÓMICA

	TOTAL	VARIACIÓN			
		MENSUAL		ANUAL	
		ABSOLUTA	RELATIVA	ABSOLUTA	RELATIVA
TOTAL	4.766.175	39.906	0,84	398.948	9,14
SEXO:					
HOMBRES	2.311.800	21.640	0,94	197.574	9,34
MUJERES	2.454.375	18.266	0,75	201.374	8,94
MENORES DE 25 AÑOS:					
HOMBRES	295.784	2.944	1,01	8.394	2,92
MUJERES	263.419	265	0,10	16.655	6,75
TOTAL	559.203	3.209	0,58	25.049	4,69
MAYORES DE 25 AÑOS:					
HOMBRES	2.016.016	18.696	0,94	189.180	10,36
MUJERES	2.190.956	18.001	0,83	184.719	9,21
TOTAL	4.206.972	36.697	0,88	373.899	9,75
SECTOR:					
AGRICULTURA	258.497	-14.066	-5,16	8.754	3,51
INDUSTRIA	540.665	3.177	0,59	48.710	9,90
CONSTRUCCIÓN	775.120	4.966	0,64	30.206	4,05
SERVICIOS	2.737.785	45.494	1,69	273.481	11,10
SIN EMPLEO ANTERIOR	454.108	335	0,07	37.797	9,08

### DEMANDANTES DE EMPLEO NO OCUPADOS (DENOS) POR COMUNIDADES AUTÓNOMAS

COMUNIDADES AUTÓNOMAS	TOTAL	VARIACIÓN			
		MENSUAL		ANUAL	
		ABSOLUTA	RELATIVA	ABSOLUTA	RELATIVA
ANDALUCÍA	1.163.562	-8.363	-0,71	61.866	5,62
ARAGÓN	105.485	2.440	2,37	11.182	11,86
ASTURIAS	99.576	3.271	3,40	17.971	22,02
ILLES BALEARS	99.209	10.314	11,60	6.661	7,20
CANARIAS	269.086	7.954	3,05	11.030	4,27
CANTABRIA	50.872	1.704	3,47	7.009	15,98
CASTILLA LA MANCHA	232.549	3.440	1,50	27.202	13,25
CASTILLA Y LEÓN	216.337	3.154	1,48	24.423	12,73
CATALUÑA	643.164	-966	-0,15	67.173	11,66
COM. VALENCIANA	550.156	2.355	0,43	37.895	7,40
EXTREMADURA	157.268	875	0,56	14.640	10,26
GALICIA	268.232	11.591	4,52	28.705	11,98
MADRID	513.440	-4.425	-0,85	37.390	7,85
MURCIA	145.757	2.874	2,01	14.923	11,41
NAVARRA	47.569	1.043	2,24	4.631	10,79
PAÍS VASCO	155.077	2.239	1,46	20.294	15,06
LA RIOJA	25.772	1.239	5,05	3.541	15,93
CEUTA	11.946	111	0,94	2.403	25,18
MELILLA	11.118	-944	-7,83	9	0,08
<b>TOTAL</b>	<b>4.766.175</b>	<b>39.906</b>	<b>0,84</b>	<b>398.948</b>	<b>9,14</b>

NOVIEMBRE 2011

PARO REGISTRADO POR SEXO, EDAD Y SECTOR DE ACTIVIDAD ECONÓMICA

	TOTAL	VARIACIÓN			
		MENSUAL		ANUAL	
		ABSOLUTA	RELATIVA	ABSOLUTA	RELATIVA
TOTAL	4.420.462	59.536	1,37	310.168	7,55
SEXO:					
HOMBRES	2.179.563	31.610	1,47	151.998	7,50
MUJERES	2.240.899	27.926	1,26	158.170	7,59
MENORES DE 25 AÑOS:					
HOMBRES	260.972	5.818	2,28	7.960	3,15
MUJERES	225.231	3.637	1,64	16.834	8,08
TOTAL	486.203	9.455	1,98	24.794	5,37
MAYORES DE 25 AÑOS:					
HOMBRES	1.918.591	25.792	1,36	144.038	8,12
MUJERES	2.015.668	24.289	1,22	141.336	7,54
TOTAL	3.934.259	50.081	1,29	285.374	7,82
SECTOR:					
AGRICULTURA	151.597	-2.571	-1,67	17.901	13,39
INDUSTRIA	500.436	3.389	0,68	14.995	3,09
CONSTRUCCIÓN	752.150	5.769	0,77	28.059	3,88
SERVICIOS	2.624.994	48.788	1,89	222.646	9,27
SIN EMPLEO ANTERIOR	391.285	4.161	1,07	26.567	7,28

PARO REGISTRADO POR COMUNIDADES AUTÓNOMAS

COMUNIDADES AUTÓNOMAS	TOTAL	VARIACIÓN			
		MENSUAL		ANUAL	
		ABSOLUTA	RELATIVA	ABSOLUTA	RELATIVA
ANDALUCÍA	982.477	8.315	0,85	61.143	6,64
ARAGÓN	100.078	2.430	2,49	8.555	9,35
ASTURIAS	88.853	3.277	3,83	9.206	11,56
ILLES BALEARS	97.320	10.396	11,96	5.271	5,73
CANARIAS	266.213	7.949	3,08	9.520	3,71
CANTABRIA	48.482	1.696	3,63	5.399	12,53
CASTILLA LA MANCHA	225.101	3.558	1,61	22.424	11,06
CASTILLA Y LEÓN	203.568	3.634	1,82	14.653	7,76
CATALUÑA	615.669	111	0,02	51.128	9,06
COM. VALENCIANA	532.930	2.623	0,49	30.025	5,97
EXTREMADURA	134.282	1.532	1,15	14.646	12,24
GALICIA	253.416	11.274	4,66	21.695	9,36
MADRID	493.012	-4.013	-0,81	23.933	5,10
MURCIA	141.718	2.853	2,05	12.516	9,69
NAVARRA	45.839	1.068	2,39	3.376	7,95
PAÍS VASCO	144.974	2.373	1,66	11.923	8,96
LA RIOJA	24.560	1.203	5,15	2.790	12,82
CEUTA	11.351	125	1,11	2.148	23,34
MELILLA	10.619	-868	-7,56	-183	-1,69
<b>TOTAL</b>	<b>4.420.462</b>	<b>59.536</b>	<b>1,37</b>	<b>310.168</b>	<b>7,55</b>

NOVIEMBRE 2011

PARO REGISTRADO. VARIACIÓN MENSUAL SEGÚN SECTOR DE ACTIVIDAD ECONÓMICA \*

NOVIEMBRE	TOTAL	AGRICULTURA	INDUSTRIA	CONSTRUCCIÓN	SERVICIOS	SIN EMPLEO ANTERIOR
1997	23.680	-1.075	-3.284	4.802	22.278	960
1998	2.315	1.181	-5.236	-3.886	13.912	-3.656
1999	35.841	1.389	-2.708	807	33.313	3.039
2000	28.664	-501	-2.708	1.583	31.549	-1.260
2001	44.948	1.520	4.153	2.215	34.233	2.828
2002	52.631	671	1.893	4.609	41.153	4.305
2003	46.600	1.991	868	3.357	37.730	2.655
2004	45.278	2.064	-307	3.128	37.550	2.844
2005	42.719	601	407	3.251	32.824	5.636
2006	30.328	951	-1.036	3.341	22.860	4.212
2007	45.896	2.445	982	11.180	29.879	1.410
2008	171.243	5.792	22.717	40.453	97.697	4.584
2008*	171.243	4.406	23.459	44.104	98.476	799
2009	60.593	2.790	3.240	9.908	38.258	6.397
2010	24.318	2.437	-1.744	-769	15.757	8.637
2011	59.536	-2.571	3.389	5.769	48.788	4.161

(\*) Los datos anteriores a mayo 2005 (fecha de entrada en funcionamiento del SISPE) son reconstruidos.

Desde enero de 1997 hasta enero de 2001, la estimación está basada en datos agregados.

2008\* Los datos se han calculado adaptándolos, mediante estimación, a los sectores de actividad CNAE-09



NOVIEMBRE 2011

EVOLUCIÓN MENSUAL DEL PARO REGISTRADO

	AÑO 2010			AÑO 2011		
	TOTAL	% DE VARIACIÓN		TOTAL	% DE VARIACIÓN	
		MENSUAL	ANUAL		MENSUAL	ANUAL
ENERO	4.048.493	3,18	21,66	4.231.003	3,19	4,51
FEBRERO	4.130.625	2,03	18,63	4.299.263	1,61	4,08
MARZO	4.166.613	0,87	15,57	4.333.669	0,80	4,01
ABRIL	4.142.425	-0,58	13,65	4.269.360	-1,48	3,06
MAYO	4.066.202	-1,84	12,32	4.189.659	-1,87	3,04
JUNIO	3.982.368	-2,06	11,71	4.121.801	-1,62	3,50
JULIO	3.908.578	-1,85	10,28	4.079.742	-1,02	4,38
AGOSTO	3.969.661	1,56	9,38	4.130.927	1,25	4,06
SEPTIEMBRE	4.017.763	1,21	8,31	4.226.744	2,32	5,20
OCTUBRE	4.085.976	1,70	7,29	4.360.926	3,17	6,73
NOVIEMBRE	4.110.294	0,60	6,24	4.420.462	1,37	7,55
DICIEMBRE	4.100.073	-0,25	4,50			

EVOLUCIÓN DEL PARO REGISTRADO (SERIES) \*

NOVIEMBRE	TOTAL	VARIACIONES			
		MENSUAL		ANUAL	
		ABSOLUTA	RELATIVA	ABSOLUTA	RELATIVA
1997	2.600.732	23.680	0,92	-195.497	-6,99
1998	2.270.240	2.315	0,10	-330.492	-12,71
1999	2.055.809	35.841	1,77	-214.431	-9,45
2000	1.962.794	28.664	1,48	-93.015	-4,52
2001	1.985.857	44.948	2,32	23.064	1,18
2002	2.117.144	52.631	2,55	131.286	6,61
2003	2.143.206	46.600	2,22	26.063	1,23
2004	2.121.089	45.278	2,18	-22.117	-1,03
2005	2.095.580	42.719	2,08	-25.509	-1,20
2006	2.023.164	30.328	1,52	-72.416	-3,46
2007	2.094.473	45.896	2,24	71.309	3,52
2008	2.989.269	171.243	6,08	894.796	42,72
2009	3.868.946	60.593	1,59	879.677	29,43
2010	4.110.294	24.318	0,60	241.348	6,24
2011	4.420.462	59.536	1,37	310.168	7,55

(\*) Los datos anteriores a mayo 2005 (fecha de entrada en funcionamiento del SISPE) son reconstruidos.

DEMANDANTES DE EMPLEO, PARO REGISTRADO, CONTRATOS Y PRESTACIONES

NOVIEMBRE 2011

PARO REGISTRADO SEGÚN SEXO Y EDAD. SERIES

AÑO 2007	TOTAL	HOMBRES	MUJERES	MENORES DE 25 AÑOS			RESTO EDADES		
				TOTAL	HOMBRES	MUJERES	TOTAL	HOMBRES	MUJERES
ENERO	2.082.508	809.259	1.273.249	253.885	120.081	133.804	1.828.623	689.178	1.139.445
FEBRERO	2.075.275	794.202	1.281.073	255.337	118.488	136.849	1.819.938	675.714	1.144.224
MARZO	2.059.451	781.154	1.278.297	252.105	116.271	135.834	1.807.346	664.883	1.142.463
ABRIL	2.023.124	766.163	1.256.961	242.702	112.844	129.858	1.780.422	653.319	1.127.103
MAYO	1.973.231	743.837	1.229.394	228.223	106.916	121.307	1.745.008	636.921	1.108.087
JUNIO	1.965.869	742.690	1.223.179	230.235	109.643	120.592	1.735.634	633.047	1.102.587
JULIO	1.970.338	755.375	1.214.963	220.524	106.153	114.371	1.749.814	649.222	1.100.592
AGOSTO	2.028.296	799.785	1.228.511	226.321	110.876	115.445	1.801.975	688.909	1.113.066
SEPTIEMBRE	2.017.363	787.351	1.230.012	234.419	114.058	120.361	1.782.944	673.293	1.109.651
OCTUBRE	2.048.577	802.831	1.245.746	235.125	114.303	120.822	1.813.452	688.528	1.124.924
NOVIEMBRE	2.094.473	834.047	1.260.426	243.694	120.504	123.190	1.850.779	713.543	1.137.236
DICIEMBRE	2.129.547	885.139	1.244.408	240.383	123.887	116.496	1.889.164	761.252	1.127.912
<b>AÑO 2008</b>									
ENERO	2.261.925	935.597	1.326.328	262.507	134.062	128.445	1.999.418	801.535	1.197.883
FEBRERO	2.315.331	964.233	1.351.098	271.323	138.904	132.419	2.044.008	825.329	1.218.679
MARZO	2.300.975	968.485	1.332.490	270.261	140.441	129.820	2.030.714	828.044	1.202.670
ABRIL	2.338.517	996.715	1.341.802	277.113	146.095	131.018	2.061.404	850.620	1.210.784
MAYO	2.353.575	1.019.759	1.333.816	277.748	149.047	128.701	2.075.827	870.712	1.205.115
JUNIO	2.390.424	1.051.418	1.339.006	280.579	154.716	125.863	2.109.845	896.702	1.213.143
JULIO	2.426.916	1.086.102	1.340.814	277.978	155.705	122.273	2.148.938	930.397	1.218.541
AGOSTO	2.530.001	1.162.191	1.367.810	289.532	164.466	125.066	2.240.469	997.725	1.242.744
SEPTIEMBRE	2.625.368	1.218.732	1.406.636	319.643	182.190	137.453	2.305.725	1.036.542	1.269.183
OCTUBRE	2.818.026	1.335.865	1.482.161	358.755	204.397	154.358	2.459.271	1.131.468	1.327.803
NOVIEMBRE	2.989.269	1.447.780	1.541.489	385.192	222.161	163.031	2.604.077	1.225.619	1.378.458
DICIEMBRE	3.128.963	1.576.467	1.552.496	385.130	228.947	156.183	2.743.833	1.347.520	1.396.313
<b>AÑO 2009</b>									
ENERO	3.327.801	1.673.235	1.654.566	414.841	244.871	169.970	2.912.960	1.428.364	1.484.596
FEBRERO	3.481.859	1.755.969	1.725.890	442.503	259.578	182.925	3.039.356	1.496.391	1.542.965
MARZO	3.605.402	1.821.150	1.784.252	463.340	270.642	192.698	3.142.062	1.550.508	1.591.554
ABRIL	3.644.880	1.843.806	1.801.074	461.331	269.139	192.192	3.183.549	1.574.667	1.608.882
MAYO	3.620.139	1.821.607	1.798.532	447.425	260.543	186.882	3.172.714	1.561.064	1.611.650
JUNIO	3.564.889	1.783.180	1.781.709	421.403	246.764	174.639	3.143.486	1.536.416	1.607.070
JULIO	3.544.095	1.769.542	1.774.553	409.573	237.511	172.062	3.134.522	1.532.031	1.602.491
AGOSTO	3.629.080	1.817.405	1.811.675	413.798	237.506	176.292	3.215.282	1.579.899	1.635.383
SEPTIEMBRE	3.709.447	1.851.361	1.858.086	444.606	251.950	192.656	3.264.841	1.599.411	1.665.430
OCTUBRE	3.808.353	1.904.527	1.903.826	461.474	260.868	200.606	3.346.879	1.643.659	1.703.220
NOVIEMBRE	3.868.946	1.940.401	1.928.545	464.339	263.429	200.910	3.404.607	1.676.972	1.727.635
DICIEMBRE	3.923.603	2.012.536	1.911.067	446.769	257.982	188.787	3.476.834	1.754.554	1.722.280
<b>AÑO 2010</b>									
ENERO	4.048.493	2.060.207	1.988.286	456.386	261.648	194.738	3.592.107	1.798.559	1.793.548
FEBRERO	4.130.625	2.100.664	2.029.961	474.683	270.709	203.974	3.655.942	1.829.955	1.825.987
MARZO	4.166.613	2.113.565	2.053.048	483.040	273.811	209.229	3.683.573	1.839.754	1.843.819
ABRIL	4.142.425	2.088.045	2.054.380	476.794	268.881	207.913	3.665.631	1.819.164	1.846.467
MAYO	4.066.202	2.037.192	2.029.010	461.422	259.230	202.192	3.604.780	1.777.962	1.826.818
JUNIO	3.982.368	1.978.301	2.004.067	435.217	245.236	189.981	3.547.151	1.733.065	1.814.086
JULIO	3.908.578	1.935.278	1.973.300	419.241	234.122	185.119	3.489.337	1.701.156	1.788.181
AGOSTO	3.969.661	1.970.343	1.999.318	421.590	233.809	187.781	3.548.071	1.736.534	1.811.537
SEPTIEMBRE	4.017.763	1.984.933	2.032.830	446.624	245.385	201.239	3.571.139	1.739.548	1.831.591
OCTUBRE	4.085.976	2.016.471	2.069.505	459.245	251.282	207.963	3.626.731	1.765.189	1.861.542
NOVIEMBRE	4.110.294	2.027.565	2.082.729	461.409	253.012	208.397	3.648.885	1.774.553	1.874.332
DICIEMBRE	4.100.073	2.053.188	2.046.885	433.774	240.459	193.315	3.666.299	1.812.729	1.853.570
<b>AÑO 2011</b>									
ENERO	4.231.003	2.105.239	2.125.764	447.866	247.331	200.535	3.783.137	1.857.908	1.925.229
FEBRERO	4.299.263	2.134.612	2.164.651	470.421	258.868	211.553	3.828.842	1.875.744	1.953.098
MARZO	4.333.669	2.150.248	2.183.421	483.251	265.810	217.441	3.850.418	1.884.438	1.965.980
ABRIL	4.269.360	2.120.471	2.148.889	467.833	257.128	210.705	3.801.527	1.863.343	1.938.184
MAYO	4.189.659	2.064.581	2.125.078	450.937	246.255	204.682	3.738.722	1.818.326	1.920.396
JUNIO	4.121.801	2.023.077	2.098.724	426.628	234.351	192.277	3.695.173	1.788.726	1.906.447
JULIO	4.079.742	2.002.522	2.077.220	418.898	228.374	190.524	3.660.844	1.774.148	1.886.696
AGOSTO	4.130.927	2.029.601	2.101.326	417.510	225.021	192.489	3.713.417	1.804.580	1.908.837
SEPTIEMBRE	4.226.744	2.071.510	2.155.234	456.546	243.520	213.026	3.770.198	1.827.990	1.942.208
OCTUBRE	4.360.926	2.147.953	2.212.973	476.748	255.154	221.594	3.884.178	1.892.799	1.991.379
NOVIEMBRE	4.420.462	2.179.563	2.240.899	486.203	260.972	225.231	3.934.259	1.918.591	2.015.668
DICIEMBRE									

NOVIEMBRE 2011

VARIACIÓN ANUAL DEL PARO REGISTRADO SEGÚN SEXO Y EDAD. SERIES

	TOTAL	HOMBRES	MUJERES	MENORES DE 25 AÑOS			RESTO EDADES		
				TOTAL	HOMBRES	MUJERES	TOTAL	HOMBRES	MUJERES
<b>AÑO 2007</b>									
ENERO	-4,10	-6,41	-2,57	-12,03	-11,45	-12,55	-2,88	-5,47	-1,25
FEBRERO	-4,33	-6,84	-2,71	-12,06	-11,66	-12,41	-3,14	-5,94	-1,41
MARZO	-4,15	-6,32	-2,77	-12,18	-11,84	-12,47	-2,91	-5,28	-1,47
ABRIL	-2,53	-4,33	-1,40	-9,51	-8,49	-10,39	-1,50	-3,58	-0,25
MAYO	-1,56	-2,51	-0,98	-9,04	-7,00	-10,77	-0,49	-1,71	0,23
JUNIO	0,31	0,53	0,18	-3,41	-1,21	-5,33	0,83	0,84	0,82
JULIO	0,79	2,13	-0,03	-2,90	-0,20	-5,29	1,27	2,52	0,55
AGOSTO	2,25	4,09	1,09	-1,41	1,37	-3,94	2,73	4,54	1,64
SEPTIEMBRE	2,60	4,60	1,37	-1,80	1,13	-4,42	3,21	5,21	2,04
OCTUBRE	2,80	5,29	1,25	-6,06	-2,45	-9,23	4,07	6,70	2,52
NOVIEMBRE	3,52	7,33	1,15	-4,65	0,37	-9,10	4,71	8,61	2,40
DICIEMBRE	5,27	10,05	2,12	-0,67	5,25	-6,28	6,08	10,88	3,07
<b>AÑO 2008</b>									
ENERO	8,62	15,61	4,17	3,40	11,64	-4,01	9,34	16,30	5,13
FEBRERO	11,57	21,41	5,47	6,26	17,23	-3,24	12,31	22,14	6,51
MARZO	11,73	23,98	4,24	7,20	20,79	-4,43	12,36	24,54	5,27
ABRIL	15,59	30,09	6,75	14,18	29,47	0,89	15,78	30,20	7,42
MAYO	19,28	37,09	8,49	21,70	39,41	6,10	18,96	36,71	8,76
JUNIO	21,60	41,57	9,47	21,87	41,11	4,37	21,56	41,65	10,03
JULIO	23,17	43,78	10,36	26,05	46,68	6,91	22,81	43,31	10,72
AGOSTO	24,74	45,31	11,34	27,93	48,33	8,33	24,33	44,83	11,65
SEPTIEMBRE	30,14	54,79	14,36	36,36	59,73	14,20	29,32	53,95	14,38
OCTUBRE	37,56	66,39	18,98	52,58	78,82	27,76	35,61	64,33	18,03
NOVIEMBRE	42,72	73,58	22,30	58,06	84,36	32,34	40,70	71,77	21,21
DICIEMBRE	46,93	78,10	24,76	60,22	84,80	34,07	45,24	77,01	23,80
<b>AÑO 2009</b>									
ENERO	47,12	78,84	24,75	58,03	82,66	32,33	45,69	78,20	23,93
FEBRERO	50,38	82,11	27,74	63,09	86,88	38,14	48,70	81,31	26,61
MARZO	56,69	88,04	33,90	71,44	92,71	48,43	54,73	87,25	32,34
ABRIL	55,86	84,99	34,23	66,48	84,22	46,69	54,44	85,12	32,88
MAYO	53,81	78,63	34,84	61,09	74,81	45,21	52,84	79,29	33,73
JUNIO	49,13	69,60	33,06	50,19	59,49	38,75	48,99	71,34	32,47
JULIO	46,03	62,93	32,35	47,34	52,54	40,72	45,86	64,66	31,51
AGOSTO	43,44	56,38	32,45	42,92	44,41	40,96	43,51	58,35	31,59
SEPTIEMBRE	41,29	51,91	32,09	39,09	38,29	40,16	41,60	54,30	31,22
OCTUBRE	35,14	42,57	28,45	28,63	27,63	29,96	36,09	45,27	28,27
NOVIEMBRE	29,43	34,03	25,11	20,55	18,58	23,23	30,74	36,83	25,33
DICIEMBRE	25,40	27,66	23,10	16,00	12,68	20,88	26,71	30,21	23,34
<b>AÑO 2010</b>									
ENERO	21,66	23,13	20,17	10,01	6,85	14,57	23,31	25,92	20,81
FEBRERO	18,63	19,63	17,62	7,27	4,29	11,51	20,29	22,29	18,34
MARZO	15,57	16,06	15,06	4,25	1,17	8,58	17,23	18,65	15,85
ABRIL	13,65	13,25	14,06	3,35	-0,10	8,18	15,14	15,53	14,77
MAYO	12,32	11,83	12,81	3,13	-0,50	8,19	13,62	13,89	13,35
JUNIO	11,71	10,94	12,48	3,28	-0,62	8,78	12,84	12,80	12,88
JULIO	10,28	9,37	11,20	2,36	-1,43	7,59	11,32	11,04	11,59
AGOSTO	9,38	8,42	10,36	1,88	-1,56	6,52	10,35	9,91	10,77
SEPTIEMBRE	8,31	7,21	9,40	0,45	-2,61	4,46	9,38	8,76	9,98
OCTUBRE	7,29	5,88	8,70	-0,48	-3,67	3,67	8,36	7,39	9,30
NOVIEMBRE	6,24	4,49	7,99	-0,63	-3,95	3,73	7,17	5,82	8,49
DICIEMBRE	4,50	2,02	7,11	-2,91	-6,79	2,40	5,45	3,32	7,62
<b>AÑO 2011</b>									
ENERO	4,51	2,19	6,91	-1,87	-5,47	2,98	5,32	3,30	7,34
FEBRERO	4,08	1,62	6,64	-0,90	-4,37	3,72	4,73	2,50	6,96
MARZO	4,01	1,74	6,35	0,04	-2,92	3,92	4,53	2,43	6,63
ABRIL	3,06	1,55	4,60	-1,88	-4,37	1,34	3,71	2,43	4,97
MAYO	3,04	1,34	4,73	-2,27	-5,01	1,23	3,72	2,27	5,12
JUNIO	3,50	2,26	4,72	-1,97	-4,44	1,21	4,17	3,21	5,09
JULIO	4,38	3,47	5,27	-0,08	-2,46	2,92	4,92	4,29	5,51
AGOSTO	4,06	3,01	5,10	-0,97	-3,76	2,51	4,66	3,92	5,37
SEPTIEMBRE	5,20	4,36	6,02	2,22	-0,76	5,86	5,57	5,08	6,04
OCTUBRE	6,73	6,52	6,93	3,81	1,54	6,55	7,10	7,23	6,97
NOVIEMBRE	7,55	7,50	7,59	5,37	3,15	8,08	7,82	8,12	7,54
DICIEMBRE									

DEMANDANTES DE EMPLEO, PARO REGISTRADO, CONTRATOS Y PRESTACIONES

NOVIEMBRE 2011

PARO REGISTRADO SEGÚN SECTOR DE ACTIVIDAD ECONÓMICA Y PORCENTAJE DE VARIACIÓN MENSUAL. SERIES

	TOTAL		AGRICULTURA		INDUSTRIA		CONSTRUCCIÓN		SERVICIOS		SIN EMP. ANTERIOR	
	ABSOLUTO	%	ABSOLUTO	%	ABSOLUTO	%	ABSOLUTO	%	ABSOLUTO	%	ABSOLUTO	%
<b>AÑO 2008</b>												
ENERO	2.261.925	6,22	75.361	9,52	289.695	3,47	292.797	3,15	1.382.354	7,64	221.718	4,27
FEBRERO	2.315.331	2,36	84.219	11,75	290.985	0,45	305.263	4,26	1.406.114	1,72	228.750	3,17
MARZO	2.300.975	-0,62	75.692	-10,12	292.313	0,46	316.990	3,84	1.384.009	-1,57	231.971	1,41
ABRIL	2.338.517	1,63	77.407	2,27	296.943	1,58	333.637	5,25	1.401.464	1,26	229.066	-1,25
MAYO	2.353.575	0,64	77.327	-0,10	299.496	0,86	349.128	4,64	1.397.851	-0,26	229.773	0,31
JUNIO	2.390.424	1,57	80.665	4,32	301.480	0,66	370.208	6,04	1.402.406	0,33	235.665	2,56
JULIO	2.426.916	1,53	81.698	1,28	306.403	1,63	390.529	5,49	1.414.921	0,89	233.365	-0,98
AGOSTO	2.530.001	4,25	83.524	2,24	322.284	5,18	429.060	9,87	1.461.265	3,28	233.868	0,22
SEPTIEMBRE	2.625.368	3,77	85.591	2,47	329.286	2,17	443.301	3,32	1.518.162	3,89	249.028	6,48
OCTUBRE	2.818.026	7,34	94.630	10,56	349.430	6,12	479.576	8,18	1.631.882	7,49	262.508	5,41
NOVIEMBRE	2.989.269	6,08	100.422	6,12	372.147	6,50	520.029	8,44	1.729.579	5,99	267.092	1,75
DICIEMBRE	3.128.963	4,67	101.338	0,91	399.872	7,45	590.730	13,60	1.776.050	2,69	260.973	-2,29
<b>AÑO 2008*</b>												
ENERO	2.261.925	6,22	57.052	10,62	299.493	3,56	341.018	3,57	1.392.638	7,63	171.724	3,72
FEBRERO	2.315.331	2,36	65.477	14,77	301.014	0,51	354.623	3,99	1.416.640	1,72	177.576	3,41
MARZO	2.300.975	-0,62	57.067	-12,85	302.280	0,42	366.044	3,22	1.394.470	-1,56	181.114	1,99
ABRIL	2.338.517	1,63	58.478	2,47	307.073	1,59	383.491	4,77	1.412.096	1,26	177.379	-2,06
MAYO	2.353.575	0,64	58.276	-0,35	309.691	0,85	399.303	4,12	1.408.551	-0,25	177.754	0,21
JUNIO	2.390.424	1,57	61.316	5,22	311.834	0,69	421.169	5,48	1.413.274	0,34	182.831	2,86
JULIO	2.426.916	1,53	62.053	1,20	316.915	1,63	442.268	5,01	1.425.955	0,90	179.725	-1,70
AGOSTO	2.530.001	4,25	63.045	1,60	333.243	5,15	482.997	9,21	1.472.767	3,28	177.949	-0,99
SEPTIEMBRE	2.625.368	3,77	64.340	2,05	340.658	2,23	499.271	3,37	1.530.098	3,89	191.001	7,33
OCTUBRE	2.818.026	7,34	71.819	11,63	361.637	6,16	539.653	8,09	1.644.694	7,49	200.223	4,83
NOVIEMBRE	2.989.269	6,08	76.225	6,13	385.095	6,49	583.757	8,17	1.743.169	5,99	201.022	0,40
DICIEMBRE	3.128.963	4,67	76.011	-0,28	413.425	7,36	657.436	12,62	1.790.276	2,70	191.816	-4,58
<b>AÑO 2009</b>												
ENERO	3.327.801	6,35	80.703	-20,36	442.682	10,71	678.141	14,80	1.936.296	9,02	189.979	-27,20
FEBRERO	3.481.859	4,63	86.031	6,60	468.573	5,85	706.734	4,22	2.017.144	4,18	203.377	7,05
MARZO	3.605.402	3,55	93.715	8,93	488.895	4,34	723.347	2,35	2.075.035	2,87	224.410	10,34
ABRIL	3.644.880	1,09	95.372	1,77	497.672	1,80	728.526	0,72	2.086.939	0,57	236.371	5,33
MAYO	3.620.139	-0,68	92.920	-2,57	494.991	-0,54	712.621	-2,18	2.073.610	-0,64	245.997	4,07
JUNIO	3.564.889	-1,53	94.451	1,65	484.357	-2,15	696.254	-2,30	2.041.758	-1,54	248.069	0,84
JULIO	3.544.095	-0,58	95.101	0,69	477.446	-1,43	688.962	-1,05	2.027.873	-0,68	254.713	2,68
AGOSTO	3.629.080	2,40	95.018	-0,09	488.917	2,40	709.362	2,96	2.075.678	2,36	260.105	2,12
SEPTIEMBRE	3.709.447	2,21	95.378	0,38	488.280	-0,13	708.078	-0,18	2.140.158	3,11	277.553	6,71
OCTUBRE	3.808.353	2,67	107.277	12,48	494.085	1,19	716.880	1,24	2.202.605	2,92	287.506	3,59
NOVIEMBRE	3.868.946	1,59	110.067	2,60	497.325	0,66	726.788	1,38	2.240.863	1,74	293.903	2,22
DICIEMBRE	3.923.603	1,41	106.133	-3,57	508.802	2,31	781.724	7,56	2.241.065	0,01	285.879	-2,73
<b>AÑO 2010</b>												
ENERO	4.048.493	3,18	106.699	0,53	517.675	1,74	788.760	0,90	2.343.195	4,56	292.164	2,20
FEBRERO	4.130.625	2,03	113.570	6,44	522.791	0,99	798.675	1,26	2.388.615	1,94	306.974	5,07
MARZO	4.166.613	0,87	120.679	6,26	525.886	0,59	797.572	-0,14	2.398.741	0,42	323.735	5,46
ABRIL	4.142.425	-0,58	124.699	3,33	519.840	-1,15	782.037	-1,95	2.385.001	-0,57	330.848	2,20
MAYO	4.066.202	-1,84	123.171	-1,23	508.275	-2,22	761.464	-2,63	2.338.621	-1,94	334.671	1,16
JUNIO	3.982.368	-2,06	123.345	0,14	492.873	-3,03	740.211	-2,79	2.290.353	-2,06	335.586	0,27
JULIO	3.908.578	-1,85	122.278	-0,87	479.856	-2,64	723.689	-2,23	2.245.857	-1,94	336.898	0,39
AGOSTO	3.969.661	1,56	120.950	-1,09	489.046	1,92	737.295	1,88	2.283.950	1,70	338.420	0,45
SEPTIEMBRE	4.017.763	1,21	117.398	-2,94	484.747	-0,88	727.557	-1,32	2.337.535	2,35	350.526	3,58
OCTUBRE	4.085.976	1,70	131.259	11,81	487.185	0,50	724.860	-0,37	2.386.591	2,10	356.081	1,58
NOVIEMBRE	4.110.294	0,60	133.696	1,86	485.441	-0,36	724.091	-0,11	2.402.348	0,66	364.718	2,43
DICIEMBRE	4.100.073	-0,25	126.829	-5,14	491.638	1,28	753.067	4,00	2.371.939	-1,27	356.600	-2,23
<b>AÑO 2011</b>												
ENERO	4.231.003	3,19	129.119	1,81	499.904	1,68	758.342	0,70	2.477.019	4,43	366.619	2,81
FEBRERO	4.299.263	1,61	137.733	6,67	503.463	0,71	760.892	0,34	2.516.588	1,60	380.587	3,81
MARZO	4.333.669	0,80	143.431	4,14	505.173	0,34	762.528	0,22	2.531.424	0,59	391.113	2,77
ABRIL	4.269.360	-1,48	141.162	-1,58	501.080	-0,81	759.915	-0,34	2.482.420	-1,94	384.783	-1,62
MAYO	4.189.659	-1,87	136.103	-3,58	490.417	-2,13	738.993	-2,75	2.447.807	-1,39	376.339	-2,19
JUNIO	4.121.801	-1,62	140.228	3,03	479.525	-2,22	727.844	-1,51	2.407.407	-1,65	366.797	-2,54
JULIO	4.079.742	-1,02	141.209	0,70	471.278	-1,72	722.230	-0,77	2.378.475	-1,20	366.550	-0,07
AGOSTO	4.130.927	1,25	138.742	-1,75	480.699	2,00	732.622	1,44	2.416.182	1,59	362.682	-1,06
SEPTIEMBRE	4.226.744	2,32	137.392	-0,97	484.475	0,79	732.437	-0,03	2.490.772	3,09	381.668	5,23
OCTUBRE	4.360.926	3,17	154.168	12,21	497.047	2,59	746.381	1,90	2.576.206	3,43	387.124	1,43
NOVIEMBRE	4.420.462	1,37	151.597	-1,67	500.436	0,68	752.150	0,77	2.624.994	1,89	391.285	1,07
DICIEMBRE												

(\*) Los datos se han calculado adaptándolos, mediante estimación, a los sectores de actividad CNAE-09

# DEMANDANTES DE EMPLEO, PARO REGISTRADO, CONTRATOS Y PRESTACIONES

NOVIEMBRE 2011

## PARO REGISTRADO. VARIACIÓN INTERANUAL SEGÚN SECTOR DE ACTIVIDAD ECONÓMICA. SERIES

	TOTAL		AGRICULTURA		INDUSTRIA		CONSTRUCCIÓN		SERVICIOS		SIN EMP. ANTERIOR	
	ABSOLUTA	%	ABSOLUTA	%	ABSOLUTA	%	ABSOLUTA	%	ABSOLUTA	%	ABSOLUTA	%
<b>AÑO 2008</b>												
ENERO	179.417	8,62	12.576	20,03	5.908	2,08	62.505	27,14	100.750	7,86	-2.322	-1,04
FEBRERO	240.056	11,57	21.117	33,46	10.147	3,61	81.007	36,12	126.882	9,92	903	0,40
MARZO	241.524	11,73	11.691	18,27	12.698	4,54	97.194	44,22	119.085	9,41	856	0,37
ABRIL	315.393	15,59	14.172	22,41	19.630	7,08	115.396	52,88	167.335	13,56	-1.140	-0,50
MAYO	380.344	19,28	14.673	23,42	29.340	10,86	134.885	62,96	196.227	16,33	5.219	2,32
JUNIO	424.555	21,60	16.737	26,18	35.971	13,55	153.313	70,69	211.198	17,73	7.336	3,21
JULIO	456.578	23,17	17.267	26,80	40.336	15,16	161.734	70,69	224.762	18,89	12.479	5,65
AGOSTO	501.705	24,74	18.183	27,83	45.287	16,35	178.177	71,02	242.544	19,90	17.514	8,10
SEPTIEMBRE	608.005	30,14	20.433	31,36	59.369	22,00	204.409	85,57	296.702	24,29	27.092	12,21
OCTUBRE	769.449	37,56	27.865	41,74	78.874	29,15	239.191	99,50	378.077	30,15	45.442	20,93
NOVIEMBRE	894.796	42,72	31.212	45,10	100.609	37,05	268.464	106,72	445.895	34,74	48.616	22,25
DICIEMBRE	999.416	46,93	32.526	47,27	119.891	42,82	306.863	108,10	491.800	38,29	48.336	22,73
<b>AÑO 2008*</b>												
ENERO	179.417	8,62	11.124	24,22	6.685	2,28	66.330	24,15	101.566	7,87	-6.288	-3,53
FEBRERO	240.056	11,57	19.174	41,41	11.187	3,86	86.125	32,08	127.973	9,93	-4.403	-2,42
MARZO	241.524	11,73	9.736	20,57	13.744	4,76	102.343	38,81	120.183	9,43	-4.482	-2,42
ABRIL	315.393	15,59	11.619	24,80	20.996	7,34	122.120	46,72	168.769	13,57	-8.111	-4,37
MAYO	380.344	19,28	11.594	24,84	30.987	11,12	142.993	55,79	197.956	16,35	-3.187	-1,76
JUNIO	424.555	21,60	13.300	27,70	37.810	13,80	162.364	62,74	213.128	17,76	-2.048	-1,11
JULIO	456.578	23,17	13.571	27,99	42.314	15,41	171.468	63,32	226.838	18,92	2.388	1,35
AGOSTO	501.705	24,74	14.122	28,87	47.460	16,61	188.873	64,22	244.825	19,94	6.425	3,75
SEPTIEMBRE	608.005	30,14	15.511	31,77	62.003	22,25	217.371	77,11	299.466	24,33	13.654	7,70
OCTUBRE	769.449	37,56	21.637	43,12	82.207	29,42	255.595	89,98	381.575	30,21	28.435	16,55
NOVIEMBRE	894.796	42,72	23.969	45,87	104.485	37,23	287.540	97,07	449.963	34,79	28.839	16,75
DICIEMBRE	999.416	46,93	24.436	47,38	124.220	42,95	328.169	99,67	496.344	38,36	26.247	15,85
<b>AÑO 2009</b>												
ENERO	1.065.876	47,12	23.651	41,46	143.189	47,81	337.123	98,86	543.658	39,04	18.255	10,63
FEBRERO	1.166.528	50,38	20.554	31,39	167.559	55,66	352.111	99,29	600.504	42,39	25.801	14,53
MARZO	1.304.427	56,69	36.648	64,22	186.615	61,74	357.303	97,61	680.565	48,80	43.296	23,91
ABRIL	1.306.363	55,86	36.894	63,09	190.599	62,07	345.035	89,97	674.843	47,79	58.992	33,26
MAYO	1.266.564	53,81	34.644	59,45	185.300	59,83	313.318	78,47	665.059	47,22	68.243	38,39
JUNIO	1.174.465	49,13	33.135	54,04	172.523	55,33	275.085	65,31	628.484	44,47	65.238	35,68
JULIO	1.117.179	46,03	33.048	53,26	160.531	50,65	246.694	55,78	601.918	42,21	74.988	41,72
AGOSTO	1.099.079	43,44	31.973	50,71	155.674	46,71	226.365	46,87	602.911	40,94	82.156	46,17
SEPTIEMBRE	1.084.079	41,29	31.038	48,24	147.622	43,33	208.807	41,82	610.060	39,87	86.552	45,31
OCTUBRE	990.327	35,14	35.458	49,37	132.448	36,62	177.227	32,84	557.911	33,92	87.283	43,59
NOVIEMBRE	879.677	29,43	33.842	44,40	112.230	29,14	143.031	24,50	497.694	28,55	92.881	46,20
DICIEMBRE	794.640	25,40	30.122	39,63	95.377	23,07	124.288	18,91	450.789	25,18	94.063	49,04
<b>AÑO 2010</b>												
ENERO	720.692	21,66	25.996	32,21	74.993	16,94	110.619	16,31	406.899	21,01	102.185	53,79
FEBRERO	648.766	18,63	27.539	32,01	54.218	11,57	91.941	13,01	371.471	18,42	103.597	50,94
MARZO	561.211	15,57	26.964	28,77	36.991	7,57	74.225	10,26	323.706	15,60	99.325	44,26
ABRIL	497.545	13,65	29.327	30,75	22.168	4,45	53.511	7,35	298.062	14,28	94.477	39,97
MAYO	446.063	12,32	30.251	32,56	13.284	2,68	48.843	6,85	265.011	12,78	88.674	36,05
JUNIO	417.479	11,71	28.894	30,59	8.516	1,76	43.957	6,31	248.595	12,18	87.517	35,28
JULIO	364.483	10,28	27.177	28,58	2.410	0,50	34.727	5,04	217.984	10,75	82.185	32,27
AGOSTO	340.581	9,38	25.932	27,29	129	0,03	27.933	3,94	208.272	10,03	78.315	30,11
SEPTIEMBRE	308.316	8,31	22.020	23,09	-3.533	-0,72	19.479	2,75	197.377	9,22	72.973	26,29
OCTUBRE	277.623	7,29	23.982	22,36	-6.900	-1,40	7.980	1,11	183.986	8,35	68.575	23,85
NOVIEMBRE	241.348	6,24	23.629	21,47	-11.884	-2,39	-2.697	-0,37	161.485	7,21	70.815	24,09
DICIEMBRE	176.470	4,50	20.696	19,50	-17.164	-3,37	-28.657	-3,67	130.874	5,84	70.721	24,74
<b>AÑO 2011</b>												
ENERO	182.510	4,51	22.420	21,01	-17.771	-3,43	-30.418	-3,86	133.824	5,71	74.455	25,48
FEBRERO	168.638	4,08	24.163	21,28	-19.328	-3,70	-37.783	-4,73	127.973	5,36	73.613	23,98
MARZO	167.056	4,01	22.752	18,85	-20.713	-3,94	-35.044	-4,39	132.683	5,53	67.378	20,81
ABRIL	126.935	3,06	16.463	13,20	-18.760	-3,61	-22.122	-2,83	97.419	4,08	53.935	16,30
MAYO	123.457	3,04	12.932	10,50	-17.858	-3,51	-22.471	-2,95	109.186	4,67	41.668	12,45
JUNIO	139.433	3,50	16.883	13,69	-13.348	-2,71	-12.367	-1,67	117.054	5,11	31.211	9,30
JULIO	171.164	4,38	18.931	15,48	-8.578	-1,79	-1.459	-0,20	132.618	5,91	29.652	8,80
AGOSTO	161.266	4,06	17.792	14,71	-8.347	-1,71	-4.673	-0,63	132.232	5,79	24.262	7,17
SEPTIEMBRE	208.981	5,20	19.994	17,03	-272	-0,06	4.880	0,67	153.237	6,56	31.142	8,88
OCTUBRE	274.950	6,73	22.909	17,45	9.862	2,02	21.521	2,97	189.615	7,95	31.043	8,72
NOVIEMBRE	310.168	7,55	17.901	13,39	14.995	3,09	28.059	3,88	222.646	9,27	26.567	7,28
DICIEMBRE												

(\*) Los datos se han calculado adaptándolos, mediante estimación, a los sectores de actividad CNAE-09

### EVOLUCIÓN DEL PARO REGISTRADO POR SECTORES

2007 - 2011

AGRICULTURA



Gráfico 2009 adecuado a CNAE 2009

### EVOLUCIÓN DEL PARO REGISTRADO POR SECTORES

2007 - 2011

INDUSTRIA

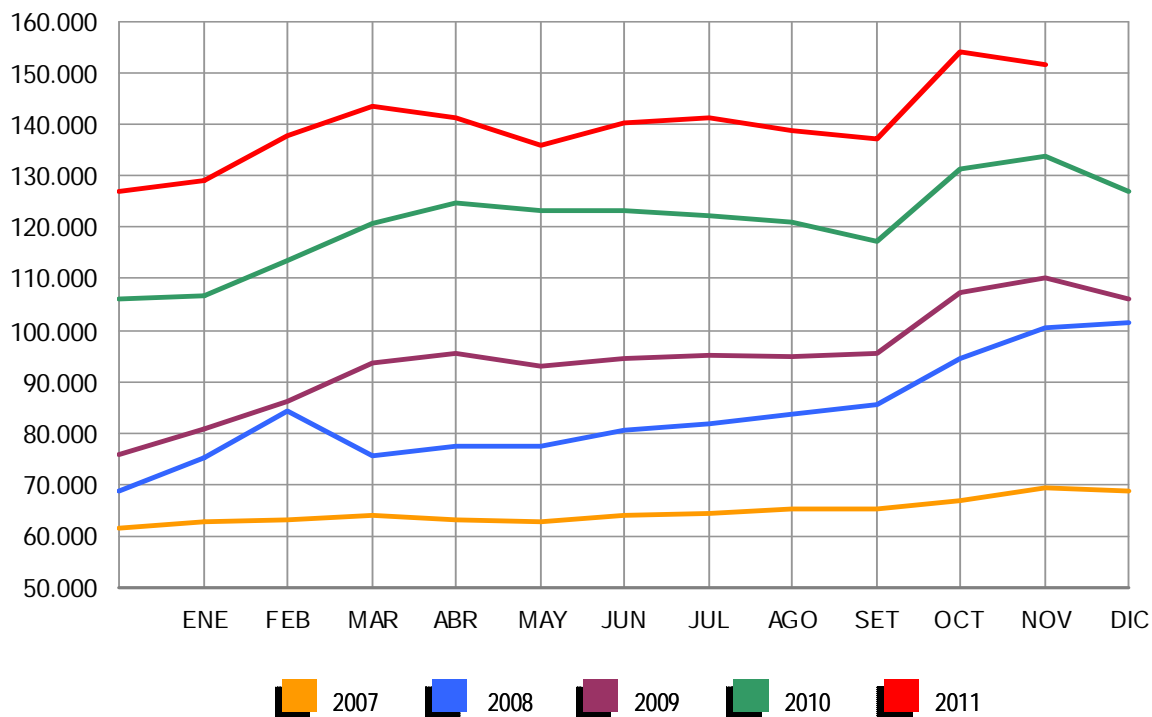

Gráfico 2009 adecuado a CNAE 2009

### EVOLUCIÓN DEL PARO REGISTRADO POR SECTORES

2007 - 2011

CONSTRUCCIÓN

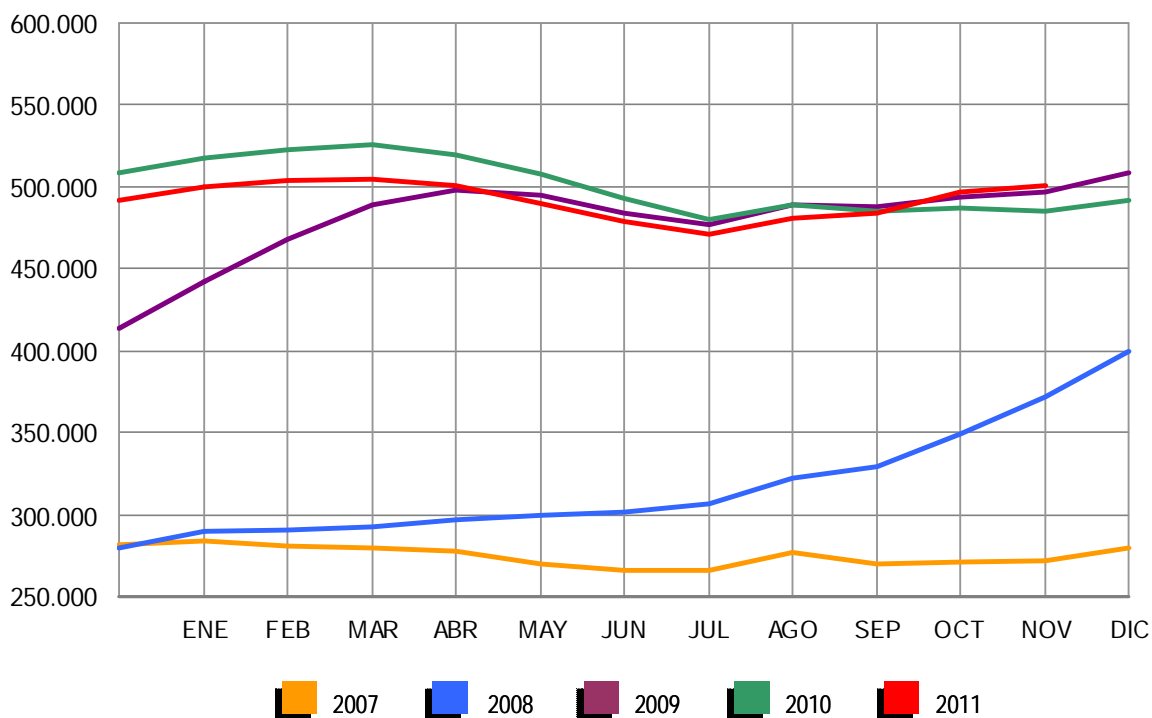

Gráfico 2009 adecuado a CNAE 2009

### EVOLUCIÓN DEL PARO REGISTRADO POR SECTORES

2007 - 2011

SERVICIOS

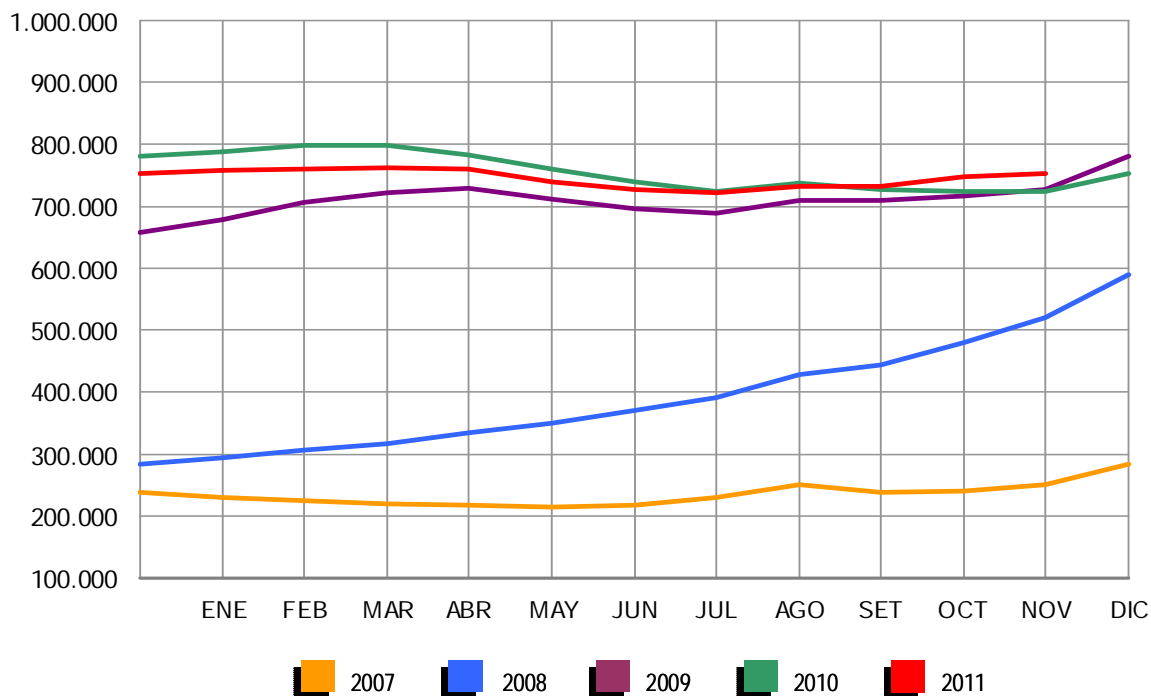

Gráfico 2009 adecuado a CNAE 2009

**EVOLUCIÓN DEL PARO REGISTRADO POR SECTORES**

2007 - 2011

COLECTIVO SIN EMPLEO ANTERIOR

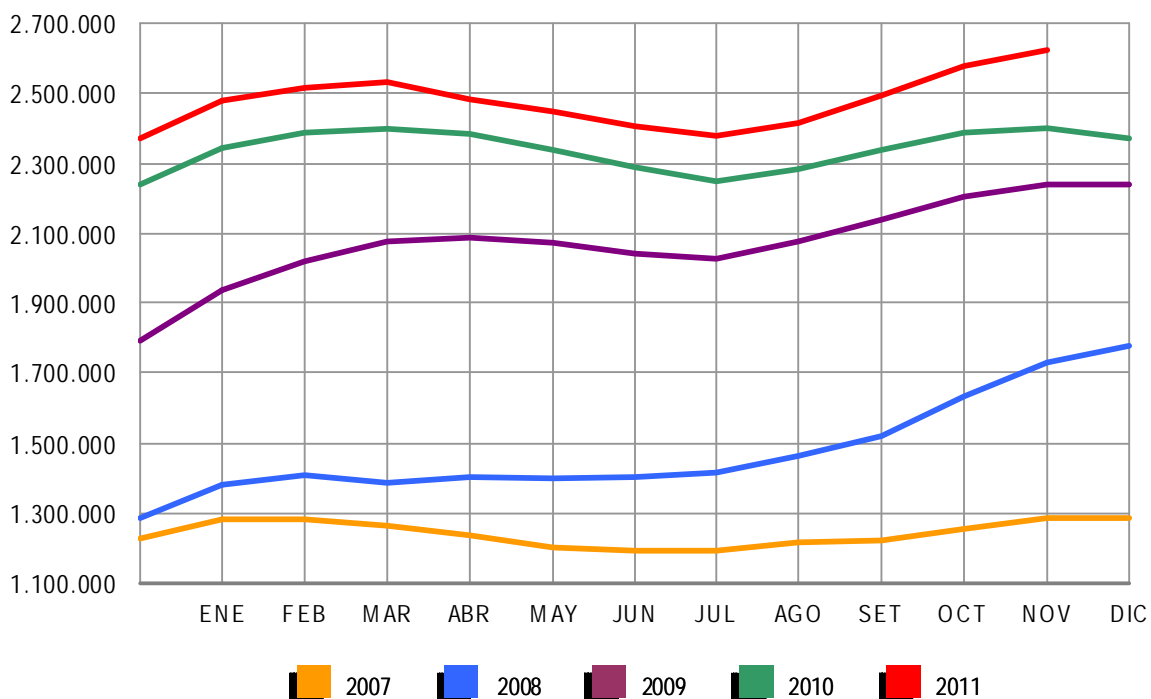

Gráfico 2009 adecuado a CNAE 2009



NOVIEMBRE 2011

PARO REGISTRADO (EXTRANJEROS) POR SEXO, EDAD Y SECTOR DE ACTIVIDAD ECONÓMICA

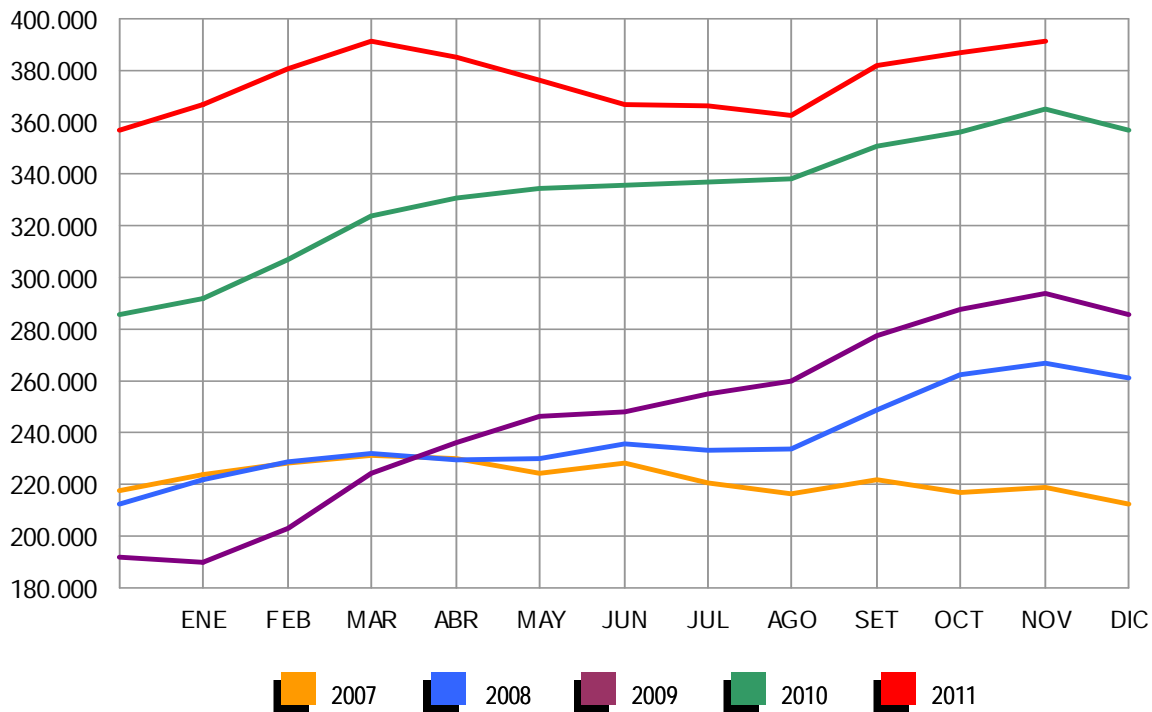
	TOTAL	VARIACIÓN				ZONA ORIGEN	
		MENSUAL		ANUAL		PAIS COMUNITARIO	PAIS EXTRACOMUNIT.
		ABSOLUTA	RELATIVA	ABSOLUTA	RELATIVA		
TOTAL	625.429	9.664	1,57	19.103	3,15	197.477	427.952
SEXO:							
HOMBRES	356.800	1.280	0,36	-1.928	-0,54	105.118	251.682
MUJERES	268.629	8.384	3,22	21.031	8,49	92.359	176.270
MENORES DE 25 AÑOS:							
HOMBRES	27.113	490	1,84	-795	-2,85	7.935	19.178
MUJERES	25.376	908	3,71	706	2,86	8.716	16.660
TOTAL	52.489	1.398	2,74	-89	-0,17	16.651	35.838
MAYORES DE 25 AÑOS:							
HOMBRES	329.687	790	0,24	-1.133	-0,34	97.183	232.504
MUJERES	243.253	7.476	3,17	20.325	9,12	83.643	159.610
TOTAL	572.940	8.266	1,46	19.192	3,47	180.826	392.114
SECTOR:							
AGRICULTURA	44.628	-1.601	-3,46	2.977	7,15	14.704	29.924
INDUSTRIA	44.084	465	1,07	-347	-0,78	15.489	28.595
CONSTRUCCIÓN	137.789	-1.118	-0,80	-7.482	-5,15	39.673	98.116
SERVICIOS	326.773	10.803	3,42	17.720	5,73	106.308	220.465
SIN EMPLEO ANTERIOR	72.155	1.115	1,57	6.235	9,46	21.303	50.852

PARO REGISTRADO (EXTRANJEROS) POR COMUNIDADES AUTÓNOMAS

COMUNIDADES AUTÓNOMAS	TOTAL	VARIACIÓN				ZONA ORIGEN	
		MENSUAL		ANUAL		PAIS COMUNITARIO	PAIS EXTRACOMUNIT.
		ABSOLUTA	RELATIVA	ABSOLUTA	RELATIVA		
ANDALUCÍA	75.341	916	1,23	-532	-0,70	26.594	48.747
ARAGÓN	24.815	357	1,46	852	3,56	10.327	14.488
ASTURIAS	6.645	349	5,54	842	14,51	2.455	4.190
ILLES BALEARS	25.337	3.504	16,05	-227	-0,89	9.300	16.037
CANARIAS	24.178	629	2,67	-3.095	-11,35	8.137	16.041
CANTABRIA	5.568	177	3,28	647	13,15	1.578	3.990
CASTILLA LA MANCHA	32.031	270	0,85	1.402	4,58	14.623	17.408
CASTILLA Y LEÓN	24.617	867	3,65	1.677	7,31	11.627	12.990
CATALUÑA	140.792	-93	-0,07	9.394	7,15	26.699	114.093
COM. VALENCIANA	84.167	-969	-1,14	-17	-0,02	33.593	50.574
EXTREMADURA	4.472	111	2,55	208	4,88	2.061	2.411
GALICIA	14.332	769	5,67	1.819	14,54	5.920	8.412
MADRID	101.410	1.470	1,47	1.248	1,25	30.964	70.446
MURCIA	22.369	254	1,15	-618	-2,69	4.012	18.357
NAVARRA	9.470	166	1,78	615	6,95	2.819	6.651
PAÍS VASCO	20.285	720	3,68	3.859	23,49	4.789	15.496
LA RIOJA	6.291	303	5,06	525	9,11	1.914	4.377
CEUTA	1.193	17	1,45	375	45,84	25	1.168
MELILLA	2.116	-153	-6,74	129	6,49	40	2.076
<b>TOTAL</b>	<b>625.429</b>	<b>9.664</b>	<b>1,57</b>	<b>19.103</b>	<b>3,15</b>	<b>197.477</b>	<b>427.952</b>

PARO REGISTRADO (EXTRANJEROS) SEGÚN SEXO Y EDAD. SERIES

AÑO 2007	TOTAL	HOMBRES	MUJERES	MENORES DE 25 AÑOS			RESTO EDADES		
				TOTAL	HOMBRES	MUJERES	TOTAL	HOMBRES	MUJERES
ENERO	173.824	90.271	83.553	18.667	9.556	9.111	155.157	80.715	74.442
FEBRERO	167.934	84.589	83.345	17.621	8.721	8.900	150.313	75.868	74.445
MARZO	162.435	80.382	82.053	17.054	8.157	8.897	145.381	72.225	73.156
ABRIL	154.139	77.153	76.986	15.650	7.644	8.006	138.489	69.509	68.980
MAYO	148.792	74.805	73.987	14.905	7.331	7.574	133.887	67.474	66.413
JUNIO	148.554	77.040	71.514	14.639	7.497	7.142	133.915	69.543	64.372
JULIO	158.047	87.315	70.732	15.189	8.264	6.925	142.858	79.051	63.807
AGOSTO	167.759	97.124	70.635	15.851	8.997	6.854	151.908	88.127	63.781
SEPTIEMBRE	170.581	95.459	75.122	16.702	9.053	7.649	153.879	86.406	67.473
OCTUBRE	181.820	99.501	82.319	18.318	9.745	8.573	163.502	89.756	73.746
NOVIEMBRE	198.354	109.032	89.322	20.225	10.791	9.434	178.129	98.241	79.888
DICIEMBRE	211.964	123.018	88.946	20.794	11.696	9.098	191.170	111.322	79.848
<b>AÑO 2008</b>									
ENERO	240.707	137.001	103.706	23.947	13.246	10.701	216.760	123.755	93.005
FEBRERO	258.365	146.456	111.909	25.758	14.220	11.538	232.607	132.236	100.371
MARZO	240.111	139.807	100.304	23.834	13.435	10.399	216.277	126.372	89.905
ABRIL	246.066	145.705	100.361	24.494	14.183	10.311	221.572	131.522	90.050
MAYO	248.827	150.236	98.591	24.370	14.495	9.875	224.457	135.741	88.716
JUNIO	258.800	160.568	98.232	25.265	15.353	9.912	233.535	145.215	88.320
JULIO	266.458	169.882	96.576	25.335	15.825	9.510	241.123	154.057	87.066
AGOSTO	280.298	183.209	97.089	25.970	16.466	9.504	254.328	166.743	87.585
SEPTIEMBRE	298.870	192.733	106.137	28.864	17.938	10.926	270.006	174.795	95.211
OCTUBRE	337.493	216.706	120.787	33.225	20.510	12.715	304.268	196.196	108.072
NOVIEMBRE	379.640	244.174	135.466	37.408	23.109	14.299	342.232	221.065	121.167
DICIEMBRE	410.960	271.521	139.439	38.578	24.364	14.214	372.382	247.157	125.225
<b>AÑO 2009</b>									
ENERO	449.505	292.284	157.221	43.687	26.829	16.858	405.818	265.455	140.363
FEBRERO	473.091	305.326	167.765	45.919	27.713	18.206	427.172	277.613	149.559
MARZO	496.778	319.091	177.687	48.977	29.276	19.701	447.801	289.815	157.986
ABRIL	500.017	322.286	177.731	47.523	28.539	18.984	452.494	293.747	158.747
MAYO	492.491	316.070	176.421	45.422	27.155	18.267	447.069	288.915	158.154
JUNIO	485.043	311.209	173.834	43.332	25.925	17.407	441.711	285.284	156.427
JULIO	482.108	310.989	171.119	41.812	25.001	16.811	440.296	285.988	154.308
AGOSTO	488.570	315.972	172.598	41.288	24.622	16.666	447.282	291.350	155.932
SEPTIEMBRE	501.318	318.652	182.666	43.444	25.209	18.235	457.874	293.443	164.431
OCTUBRE	529.227	332.400	196.827	46.655	26.819	19.836	482.572	305.581	176.991
NOVIEMBRE	551.306	343.847	207.459	49.330	28.193	21.137	501.976	315.654	186.322
DICIEMBRE	566.517	359.074	207.443	48.750	28.301	20.449	517.767	330.773	186.994
<b>AÑO 2010</b>									
ENERO	584.453	367.527	216.926	50.500	28.907	21.593	533.953	338.620	195.333
FEBRERO	603.719	376.953	226.766	54.251	30.849	23.402	549.468	346.104	203.364
MARZO	616.320	383.240	233.080	56.876	32.037	24.839	559.444	351.203	208.241
ABRIL	612.919	379.320	233.599	56.102	31.406	24.696	556.817	347.914	208.903
MAYO	596.886	367.640	229.246	53.651	29.934	23.717	543.235	337.706	205.529
JUNIO	583.927	359.129	224.798	51.293	28.568	22.725	532.634	330.561	202.073
JULIO	569.615	351.569	218.046	48.774	27.202	21.572	520.841	324.367	196.474
AGOSTO	568.859	352.030	216.829	47.119	26.300	20.819	521.740	325.730	196.010
SEPTIEMBRE	573.210	348.120	225.090	48.532	26.449	22.083	524.678	321.671	203.007
OCTUBRE	593.066	355.646	237.420	50.897	27.365	23.532	542.169	328.281	213.888
NOVIEMBRE	606.326	358.728	247.598	52.578	27.908	24.670	553.748	330.820	222.928
DICIEMBRE	605.838	361.084	244.754	49.980	26.517	23.463	555.858	334.567	221.291
<b>AÑO 2011</b>									
ENERO	619.276	366.423	252.853	51.185	27.042	24.143	568.091	339.381	228.710
FEBRERO	631.366	372.539	258.827	53.549	28.308	25.241	577.817	344.231	233.586
MARZO	642.893	377.877	265.016	56.533	29.915	26.618	586.360	347.962	238.398
ABRIL	631.177	371.566	259.611	55.095	29.107	25.988	576.082	342.459	233.623
MAYO	613.547	358.252	255.295	52.507	27.339	25.168	561.040	330.913	230.127
JUNIO	602.794	352.062	250.732	50.608	26.450	24.158	552.186	325.612	226.574
JULIO	593.149	348.347	244.802	48.769	25.728	23.041	544.380	322.619	221.761
AGOSTO	584.605	344.057	240.548	46.293	24.317	21.976	538.312	319.740	218.572
SEPTIEMBRE	591.114	342.492	248.622	48.437	25.206	23.231	542.677	317.286	225.391
OCTUBRE	615.765	355.520	260.245	51.091	26.623	24.468	564.674	328.897	235.777
NOVIEMBRE	625.429	356.800	268.629	52.489	27.113	25.376	572.940	329.687	243.253
DICIEMBRE									

# DEMANDANTES DE EMPLEO, PARO REGISTRADO, CONTRATOS Y PRESTACIONES

NOVIEMBRE 2011

## PARO REGISTRADO (EXTRANJEROS) SEGÚN SECTOR DE ACTIVIDAD ECONÓMICA Y PORCENTAJE DE VARIACIÓN MENSUAL. SERIES

	TOTAL		AGRICULTURA		INDUSTRIA		CONSTRUCCIÓN		SERVICIOS		SIN EMP.ANTERIOR	
	ABSOLUTO	%	ABSOLUTO	%	ABSOLUTO	%	ABSOLUTO	%	ABSOLUTO	%	ABSOLUTO	%
<b>AÑO 2008</b>												
ENERO	240.707	13,56	12.490	33,03	16.926	14,34	55.841	5,25	133.688	15,66	21.762	13,79
FEBRERO	258.365	7,34	16.675	33,51	17.501	3,40	58.020	3,90	140.617	5,18	25.552	17,42
MARZO	240.111	-7,07	10.971	-34,21	16.695	-4,61	58.939	1,58	127.706	-9,18	25.800	0,97
ABRIL	246.066	2,48	11.384	3,76	17.274	3,47	62.519	6,07	127.818	0,09	27.071	4,93
MAYO	248.827	1,12	11.420	0,32	17.789	2,98	65.749	5,17	125.531	-1,79	28.338	4,68
JUNIO	258.800	4,01	12.986	13,71	18.370	3,27	72.224	9,85	125.189	-0,27	30.031	5,97
JULIO	266.458	2,96	13.664	5,22	19.050	3,70	78.379	8,52	125.006	-0,15	30.359	1,09
AGOSTO	280.298	5,19	13.855	1,40	20.373	6,94	86.164	9,93	128.674	2,93	31.232	2,88
SEPTIEMBRE	298.870	6,63	14.032	1,28	21.387	4,98	88.710	2,95	140.354	9,08	34.387	10,10
OCTUBRE	337.493	12,92	16.282	16,03	24.213	13,21	96.105	8,34	162.786	15,98	38.107	10,82
<b>NOVIEMBRE</b>	<b>379.640</b>	<b>12,49</b>	<b>18.322</b>	<b>12,53</b>	<b>28.115</b>	<b>16,12</b>	<b>107.410</b>	<b>11,76</b>	<b>188.095</b>	<b>15,55</b>	<b>37.698</b>	<b>-1,07</b>
DICIEMBRE	410.960	8,25	18.885	3,07	32.080	14,10	124.875	16,26	199.215	5,91	35.905	-4,76
<b>AÑO 2008*</b>												
ENERO	240.707	13,56	10.463	37,60	18.565	14,27	64.389	6,28	133.702	15,65	13.588	13,93
FEBRERO	258.365	7,34	14.499	38,58	19.260	3,74	67.195	4,36	140.632	5,18	16.779	23,48
MARZO	240.111	-7,07	8.949	-38,28	18.330	-4,83	67.466	0,40	127.720	-9,18	17.646	5,17
ABRIL	246.066	2,48	9.312	4,05	18.949	3,38	71.257	5,62	127.833	0,09	18.715	6,06
MAYO	248.827	1,12	9.325	0,14	19.483	2,82	74.585	4,67	125.546	-1,79	19.888	6,27
JUNIO	258.800	4,01	10.807	15,89	20.132	3,33	81.414	9,16	125.204	-0,27	21.243	6,81
JULIO	266.458	2,96	11.420	5,68	20.864	3,64	87.841	7,89	125.022	-0,15	21.311	0,32
AGOSTO	280.298	5,19	11.495	0,65	22.281	6,79	96.118	9,42	128.691	2,93	21.714	1,89
SEPTIEMBRE	298.870	6,63	11.515	0,18	23.422	5,12	99.323	3,33	140.372	9,08	24.238	11,63
OCTUBRE	337.493	12,92	13.440	16,71	26.511	13,19	108.090	8,83	162.806	15,98	26.647	9,94
<b>NOVIEMBRE</b>	<b>379.640</b>	<b>12,49</b>	<b>15.125</b>	<b>12,54</b>	<b>30.700</b>	<b>15,80</b>	<b>120.891</b>	<b>11,84</b>	<b>188.117</b>	<b>15,55</b>	<b>24.806</b>	<b>-6,91</b>
DICIEMBRE	410.960	8,25	15.424	1,98	34.878	13,61	139.469	15,37	199.239	5,91	21.950	-11,52
<b>AÑO 2009</b>												
ENERO	449.505	9,38	17.726	-6,14	40.447	26,08	145.238	16,31	223.688	12,28	22.406	-37,60
FEBRERO	473.091	5,25	19.223	8,45	43.306	7,07	149.550	2,97	234.210	4,70	26.802	19,62
MARZO	496.778	5,01	21.255	10,57	45.527	5,13	152.520	1,99	243.747	4,07	33.729	25,85
ABRIL	500.017	0,65	21.918	3,12	46.120	1,30	153.612	0,72	243.224	-0,21	35.143	4,19
MAYO	492.491	-1,51	20.992	-4,22	45.401	-1,56	149.904	-2,41	239.302	-1,61	36.892	4,98
JUNIO	485.043	-1,51	23.271	10,86	44.510	-1,96	146.509	-2,26	233.337	-2,49	37.416	1,42
JULIO	482.108	-0,61	24.445	5,04	43.547	-2,16	146.307	-0,14	230.182	-1,35	37.627	0,56
AGOSTO	488.570	1,34	24.170	-1,12	43.920	0,86	148.946	1,80	233.412	1,40	38.122	1,32
SEPTIEMBRE	501.318	2,61	23.458	-2,95	43.476	-1,01	147.668	-0,86	246.387	5,56	40.329	5,79
OCTUBRE	529.227	5,57	28.559	21,75	44.759	2,95	148.788	0,76	263.746	7,05	43.375	7,55
<b>NOVIEMBRE</b>	<b>551.306</b>	<b>4,17</b>	<b>30.272</b>	<b>6,00</b>	<b>45.833</b>	<b>2,40</b>	<b>151.753</b>	<b>1,99</b>	<b>277.520</b>	<b>5,22</b>	<b>45.928</b>	<b>5,89</b>
DICIEMBRE	566.517	2,76	30.014	-0,85	47.302	3,21	164.083	8,13	280.385	1,03	44.733	-2,60
<b>AÑO 2010</b>												
ENERO	584.453	3,17	30.171	0,52	48.141	1,77	165.472	0,85	293.200	4,57	47.469	6,12
FEBRERO	603.719	3,30	32.957	9,23	48.756	1,28	166.499	0,62	302.473	3,16	53.034	11,72
MARZO	616.320	2,09	36.409	10,47	49.322	1,16	166.684	0,11	305.022	0,84	58.883	11,03
ABRIL	612.919	-0,55	37.901	4,10	48.642	-1,38	163.722	-1,78	301.543	-1,14	61.111	3,78
MAYO	596.886	-2,62	36.795	-2,92	46.969	-3,44	158.806	-3,00	292.653	-2,95	61.663	0,90
JUNIO	583.927	-2,17	38.170	3,74	45.809	-2,47	154.740	-2,56	283.779	-3,03	61.429	-0,38
JULIO	569.615	-2,45	38.960	2,07	44.228	-3,45	151.356	-2,19	275.058	-3,07	60.013	-2,31
AGOSTO	568.859	-0,13	37.563	-3,59	44.499	0,61	152.557	0,79	275.536	0,17	58.704	-2,18
SEPTIEMBRE	573.210	0,76	34.425	-8,35	43.707	-1,78	148.472	-2,68	285.508	3,62	61.098	4,08
OCTUBRE	593.066	3,46	40.106	16,50	44.233	1,20	146.489	-1,34	299.076	4,75	63.162	3,38
<b>NOVIEMBRE</b>	<b>606.326</b>	<b>2,24</b>	<b>41.651</b>	<b>3,85</b>	<b>44.431</b>	<b>0,45</b>	<b>145.271</b>	<b>-0,83</b>	<b>309.053</b>	<b>3,34</b>	<b>65.920</b>	<b>4,37</b>
DICIEMBRE	605.838	-0,08	39.406	-5,39	45.057	1,41	150.933	3,90	305.811	-1,05	64.631	-1,96
<b>AÑO 2011</b>												
ENERO	619.276	2,22	39.381	-0,06	45.573	1,15	149.797	-0,75	316.332	3,44	68.193	5,51
FEBRERO	631.366	1,95	42.523	7,98	45.978	0,89	149.235	-0,38	322.254	1,87	71.376	4,67
MARZO	642.893	1,83	45.172	6,23	46.342	0,79	149.827	0,40	326.169	1,21	75.383	5,61
ABRIL	631.177	-1,82	43.831	-2,97	45.923	-0,90	149.756	-0,05	316.615	-2,93	75.052	-0,44
MAYO	613.547	-2,79	40.655	-7,25	44.633	-2,81	145.816	-2,63	308.773	-2,48	73.670	-1,84
JUNIO	602.794	-1,75	43.664	7,40	43.694	-2,10	143.034	-1,91	300.043	-2,83	72.359	-1,78
JULIO	593.149	-1,60	45.190	3,49	42.740	-2,18	141.569	-1,02	292.874	-2,39	70.776	-2,19
AGOSTO	584.605	-1,44	42.917	-5,03	42.832	0,22	140.735	-0,59	290.242	-0,90	67.879	-4,09
SEPTIEMBRE	591.114	1,11	40.451	-5,75	42.360	-1,10	137.923	-2,00	300.658	3,59	69.722	2,72
OCTUBRE	615.765	4,17	46.229	14,28	43.619	2,97	138.907	0,71	315.970	5,09	71.040	1,89
<b>NOVIEMBRE</b>	<b>625.429</b>	<b>1,57</b>	<b>44.628</b>	<b>-3,46</b>	<b>44.084</b>	<b>1,07</b>	<b>137.789</b>	<b>-0,80</b>	<b>326.773</b>	<b>3,42</b>	<b>72.155</b>	<b>1,57</b>
DICIEMBRE												

(\*) Los datos se han calculado adaptándolos, mediante estimación, a los sectores de actividad CNAE-09

NOVIEMBRE 2011

## PARO REGISTRADO POR CC.AA. Y PROVINCIAS

PROVINCIA AUTONOMÍA	TOTAL	VARIACIÓN			
		MENSUAL		ANUAL	
		ABSOLUTA	RELATIVA	ABSOLUTA	RELATIVA
ALMERÍA	73.077	-1.602	-2,15	1.111	1,54
CÁDIZ	185.007	3.596	1,98	10.271	5,88
CÓRDOBA	83.595	-1.954	-2,28	3.926	4,93
GRANADA	101.946	1.952	1,95	9.479	10,25
HUELVA	60.162	1.961	3,37	4.672	8,42
JAÉN	57.367	-3.030	-5,02	3.141	5,79
MÁLAGA	194.804	5.557	2,94	10.925	5,94
SEVILLA	226.519	1.835	0,82	17.618	8,43
ANDALUCÍA	982.477	8.315	0,85	61.143	6,64
HUESCA	14.510	336	2,37	1.392	10,61
TERUEL	9.804	519	5,59	1.277	14,98
ZARAGOZA	75.764	1.575	2,12	5.886	8,42
ARAGÓN	100.078	2.430	2,49	8.555	9,35
ASTURIAS	88.853	3.277	3,83	9.206	11,56
ILLES BALEARS	97.320	10.396	11,96	5.271	5,73
LAS PALMAS	140.959	3.383	2,46	2.295	1,66
STA. CRUZ DE TENERIFE	125.254	4.566	3,78	7.225	6,12
CANARIAS	266.213	7.949	3,08	9.520	3,71
CANTABRIA	48.482	1.696	3,63	5.399	12,53
ALBACETE	46.354	354	0,77	4.281	10,18
CIUDAD REAL	59.182	748	1,28	6.736	12,84
CUENCA	18.176	492	2,78	2.145	13,38
GUADALAJARA	21.816	162	0,75	1.679	8,34
TOLEDO	79.573	1.802	2,32	7.583	10,53
CASTILLA LA MANCHA	225.101	3.558	1,61	22.424	11,06
ÁVILA	15.916	94	0,59	1.452	10,04
BURGOS	27.109	692	2,62	1.666	6,55
LEÓN	39.401	674	1,74	2.488	6,74
PALENCIA	12.619	101	0,81	720	6,05
SALAMANCA	31.700	733	2,37	2.104	7,11
SEGOVIA	10.853	522	5,05	1.382	14,59
SORIA	5.421	78	1,46	459	9,25
VALLADOLID	44.566	662	1,51	3.162	7,64
ZAMORA	15.983	78	0,49	1.220	8,26
CASTILLA Y LEÓN	203.568	3.634	1,82	14.653	7,76
BARCELONA	456.770	-359	-0,08	37.467	8,94
GIRONA	58.634	1.097	1,91	3.392	6,14
LLEIDA	30.162	-754	-2,44	2.971	10,93
TARRAGONA	70.103	127	0,18	7.298	11,62
CATALUÑA	615.669	111	0,02	51.128	9,06
ALICANTE-ALACANT	212.938	4.024	1,93	8.907	4,37
CASTELLÓN-CASTELLÓ	58.619	-1.516	-2,52	-59	-0,10
VALENCIA-VALÈNCIA	261.373	115	0,04	21.177	8,82
COM. VALENCIANA	532.930	2.623	0,49	30.025	5,97
BADAJOS	88.295	695	0,79	8.132	10,14
CÁCERES	45.987	837	1,85	6.514	16,50
EXTREMADURA	134.282	1.532	1,15	14.646	12,24
A CORUÑA	99.344	3.873	4,06	7.797	8,52
LUGO	25.021	1.637	7,00	1.958	8,49
OURENSE	28.069	1.832	6,98	1.908	7,29
PONTEVEDRA	100.982	3.932	4,05	10.032	11,03
GALICIA	253.416	11.274	4,66	21.695	9,36
MADRID	493.012	-4.013	-0,81	23.933	5,10
MURCIA	141.718	2.853	2,05	12.516	9,69
NAVARRA	45.839	1.068	2,39	3.376	7,95
ARABA/ALAVA	22.445	388	1,76	2.058	10,09
BIZKAIA	81.517	1.197	1,49	8.345	11,40
GIPUZKOA	41.012	788	1,96	1.520	3,85
PAÍS VASCO	144.974	2.373	1,66	11.923	8,96
LA RIOJA	24.560	1.203	5,15	2.790	12,82
CEUTA	11.351	125	1,11	2.148	23,34
MELILLA	10.619	-868	-7,56	-183	-1,69
TOTAL	4.420.462	59.536	1,37	310.168	7,55

NOVIEMBRE 2011

## PARO REGISTRADO SEGÚN SEXO Y EDAD POR CC.AA. Y PROVINCIAS

PROVINCIA AUTONOMÍA	TOTAL	HOMBRES	MUJERES	MENORES DE 25 AÑOS			RESTO DE EDADES		
				TOTAL	HOMBRES	MUJERES	TOTAL	HOMBRES	MUJERES
ALMERÍA	73.077	38.645	34.432	7.845	4.162	3.683	65.232	34.483	30.749
CÁDIZ	185.007	86.137	98.870	22.312	11.557	10.755	162.695	74.580	88.115
CÓRDOBA	83.595	38.878	44.717	11.490	5.635	5.855	72.105	33.243	38.862
GRANADA	101.946	53.242	48.704	13.039	6.773	6.266	88.907	46.469	42.438
HUELVA	60.162	30.779	29.383	7.507	3.870	3.637	52.655	26.909	25.746
JAÉN	57.367	25.755	31.612	8.414	4.009	4.405	48.953	21.746	27.207
MÁLAGA	194.804	97.896	96.908	21.257	11.390	9.867	173.547	86.506	87.041
SEVILLA	226.519	107.773	118.746	27.726	14.436	13.290	198.793	93.337	105.456
ANDALUCÍA	982.477	479.105	503.372	119.590	61.832	57.758	862.887	417.273	445.614
HUESCA	14.510	7.678	6.832	1.779	990	789	12.731	6.688	6.043
TERUEL	9.804	5.139	4.665	1.504	828	676	8.300	4.311	3.989
ZARAGOZA	75.764	37.636	38.128	9.102	4.859	4.243	66.662	32.777	33.885
ARAGÓN	100.078	50.453	49.625	12.385	6.677	5.708	87.693	43.776	43.917
ASTURIAS	88.853	43.128	45.725	9.075	4.876	4.199	79.778	38.252	41.526
ILLES BALEARS	97.320	51.126	46.194	13.265	7.048	6.217	84.055	44.078	39.977
LAS PALMAS	140.959	69.080	71.879	12.046	6.183	5.863	128.913	62.897	66.016
STA. CRUZ DE TENERIFE	125.254	64.117	61.137	10.306	5.495	4.811	114.948	58.622	56.326
CANARIAS	266.213	133.197	133.016	22.352	11.678	10.674	243.861	121.519	122.342
CANTABRIA	48.482	25.516	22.966	5.305	2.984	2.321	43.177	22.532	20.645
ALBACETE	46.354	21.044	25.310	6.438	3.416	3.022	39.916	17.628	22.288
CIUDAD REAL	59.182	27.428	31.754	9.449	4.903	4.546	49.733	22.525	27.208
CUENCA	18.176	8.984	9.192	2.468	1.359	1.109	15.708	7.625	8.083
GUADALAJARA	21.816	10.610	11.206	2.509	1.340	1.169	19.307	9.270	10.037
TOLEDO	79.573	38.845	40.728	10.190	5.590	4.600	69.383	33.255	36.128
CASTILLA LA MANCHA	225.101	106.911	118.190	31.054	16.608	14.446	194.047	90.303	103.744
ÁVILA	15.916	8.225	7.691	2.075	1.143	932	13.841	7.082	6.759
BURGOS	27.109	12.942	14.167	3.003	1.640	1.363	24.106	11.302	12.804
LEÓN	39.401	19.070	20.331	4.772	2.708	2.064	34.629	16.362	18.267
PALENCIA	12.619	6.003	6.616	1.687	925	762	10.932	5.078	5.854
SALAMANCA	31.700	14.336	17.364	4.068	2.171	1.897	27.632	12.165	15.467
SEGOVIA	10.853	5.488	5.365	1.351	736	615	9.502	4.752	4.750
SORIA	5.421	2.618	2.803	772	414	358	4.649	2.204	2.445
VALLADOLID	44.566	20.974	23.592	4.964	2.664	2.300	39.602	18.310	21.292
ZAMORA	15.983	7.756	8.227	1.873	1.029	844	14.110	6.727	7.383
CASTILLA Y LEÓN	203.568	97.412	106.156	24.565	13.430	11.135	179.003	83.982	95.021
BARCELONA	456.770	234.365	222.405	38.114	21.813	16.301	418.656	212.552	206.104
GIRONA	58.634	31.899	26.735	5.653	3.248	2.405	52.981	28.651	24.330
LLEIDA	30.162	16.497	13.665	2.790	1.510	1.280	27.372	14.987	12.385
TARRAGONA	70.103	37.321	32.782	6.928	3.797	3.131	63.175	33.524	29.651
CATALUÑA	615.669	320.082	295.587	53.485	30.368	23.117	562.184	289.714	272.470
ALICANTE-ALACANT	212.938	105.085	107.853	21.192	11.554	9.638	191.746	93.531	98.215
CASTELLÓN-CASTELLÓ	58.619	31.428	27.191	6.728	3.730	2.998	51.891	27.698	24.193
VALENCIA-VALÈNCIA	261.373	130.593	130.780	29.154	16.063	13.091	232.219	114.530	117.689
COM. VALENCIANA	532.930	267.106	265.824	57.074	31.347	25.727	475.856	235.759	240.097
BADAJOS	88.295	36.794	51.501	14.090	7.080	7.010	74.205	29.714	44.491
CÁCERES	45.987	21.541	24.446	7.278	3.750	3.528	38.709	17.791	20.918
EXTREMADURA	134.282	58.335	75.947	21.368	10.830	10.538	112.914	47.505	65.409
A CORUÑA	99.344	47.303	52.041	7.947	4.399	3.548	91.397	42.904	48.493
LUGO	25.021	12.407	12.614	2.377	1.294	1.083	22.644	11.113	11.531
OURENSE	28.069	13.247	14.822	2.511	1.333	1.178	25.558	11.914	13.644
PONTEVEDRA	100.982	47.683	53.299	8.933	5.002	3.931	92.049	42.681	49.368
GALICIA	253.416	120.640	132.776	21.768	12.028	9.740	231.648	108.612	123.036
MADRID	493.012	241.730	251.282	52.244	28.313	23.931	440.768	213.417	227.351
MURCIA	141.718	71.406	70.312	17.664	9.436	8.228	124.054	61.970	62.084
NAVARRA	45.839	21.993	23.846	5.080	2.774	2.306	40.759	19.219	21.540
ARABA/ALAVA	22.445	10.694	11.751	1.991	1.079	912	20.454	9.615	10.839
BIZKAIA	81.517	39.905	41.612	7.200	4.022	3.178	74.317	35.883	38.434
GIPUZKOA	41.012	19.171	21.841	3.478	1.925	1.553	37.534	17.246	20.288
PAÍS VASCO	144.974	69.770	75.204	12.669	7.026	5.643	132.305	62.744	69.561
LA RIOJA	24.560	12.381	12.179	2.634	1.473	1.161	21.926	10.908	11.018
CEUTA	11.351	4.833	6.518	2.316	1.118	1.198	9.035	3.715	5.320
MELILLA	10.619	4.439	6.180	2.310	1.126	1.184	8.309	3.313	4.996
<b>TOTAL</b>	<b>4.420.462</b>	<b>2.179.563</b>	<b>2.240.899</b>	<b>486.203</b>	<b>260.972</b>	<b>225.231</b>	<b>3.934.259</b>	<b>1.918.591</b>	<b>2.015.668</b>

NOVIEMBRE 2011

## PARO REGISTRADO SEGÚN SECTOR DE ACTIVIDAD ECONÓMICA POR CC.AA. Y PROVINCIAS

PROVINCIA AUTONOMÍA	TOTAL	AGRICULTURA	INDUSTRIA	CONSTRUCCIÓN	SERVICIOS	SIN EMPLEO ANTERIOR
ALMERÍA	73.077	5.927	5.204	17.175	36.441	8.330
CÁDIZ	185.007	5.555	13.758	37.608	92.630	35.456
CÓRDOBA	83.595	5.273	11.038	13.613	40.732	12.939
GRANADA	101.946	5.864	7.410	23.427	51.859	13.386
HUELVA	60.162	7.612	4.834	12.853	27.480	7.383
JAÉN	57.367	8.624	6.606	7.146	26.173	8.818
MÁLAGA	194.804	3.388	12.323	43.064	110.422	25.607
SEVILLA	226.519	9.236	20.742	42.878	122.300	31.363
ANDALUCÍA	982.477	51.479	81.915	197.764	508.037	143.282
HUESCA	14.510	1.400	1.642	2.330	8.368	770
TERUEL	9.804	735	1.406	1.712	5.454	497
ZARAGOZA	75.764	3.423	10.667	10.462	45.442	5.770
ARAGÓN	100.078	5.558	13.715	14.504	59.264	7.037
ASTURIAS	88.853	1.191	9.456	13.516	57.529	7.161
ILLES BALEARS	97.320	1.028	4.661	16.636	71.065	3.930
LAS PALMAS	140.959	3.209	6.763	24.853	98.524	7.610
STA. CRUZ DE TENERIFE	125.254	2.554	6.058	26.119	84.310	6.213
CANARIAS	266.213	5.763	12.821	50.972	182.834	13.823
CANTABRIA	48.482	587	4.286	8.921	31.228	3.460
ALBACETE	46.354	3.564	5.939	6.930	26.104	3.817
CIUDAD REAL	59.182	6.293	5.619	9.772	32.615	4.883
CUENCA	18.176	2.009	1.643	3.002	10.286	1.236
GUADALAJARA	21.816	427	2.042	3.306	14.888	1.153
TOLEDO	79.573	4.628	10.604	14.080	45.846	4.415
CASTILLA LA MANCHA	225.101	16.921	25.847	37.090	129.739	15.504
ÁVILA	15.916	818	1.369	4.068	7.390	2.271
BURGOS	27.109	1.088	4.656	4.526	14.161	2.678
LEÓN	39.401	951	5.504	6.822	20.416	5.708
PALENCIA	12.619	712	1.548	1.972	6.792	1.595
SALAMANCA	31.700	833	2.682	5.428	17.643	5.114
SEGOVIA	10.853	802	1.159	1.947	5.805	1.140
SORIA	5.421	239	927	775	2.836	644
VALLADOLID	44.566	2.204	4.727	7.435	24.018	6.182
ZAMORA	15.983	764	1.485	3.427	8.032	2.275
CASTILLA Y LEÓN	203.568	8.411	24.057	36.400	107.093	27.607
BARCELONA	456.770	4.177	74.554	69.003	283.744	25.292
GIRONA	58.634	1.645	7.179	11.173	35.646	2.991
LLEIDA	30.162	3.394	3.539	5.402	16.253	1.574
TARRAGONA	70.103	2.497	8.518	13.974	41.570	3.544
CATALUÑA	615.669	11.713	93.790	99.552	377.213	33.401
ALICANTE-ALACANT	212.938	5.598	37.193	36.664	116.276	17.207
CASTELLÓN-CASTELLÓ	58.619	1.933	9.836	10.990	31.756	4.104
VALENCIA-VALÈNCIA	261.373	6.479	38.885	40.075	159.494	16.440
COM. VALENCIANA	532.930	14.010	85.914	87.729	307.526	37.751
BADAJOS	88.295	6.346	5.985	10.511	55.021	10.432
CÁCERES	45.987	2.432	3.764	8.675	27.517	3.599
EXTREMADURA	134.282	8.778	9.749	19.186	82.538	14.031
A CORUÑA	99.344	2.149	14.278	17.539	54.801	10.577
LUGO	25.021	915	2.593	4.256	14.298	2.959
OURENSE	28.069	1.134	4.094	4.386	14.979	3.476
PONTEVEDRA	100.982	2.779	17.794	15.662	53.733	11.014
GALICIA	253.416	6.977	38.759	41.843	137.811	28.026
MADRID	493.012	3.529	40.539	73.059	352.288	23.597
MURCIA	141.718	9.068	18.228	26.226	77.845	10.351
NAVARRA	45.839	1.895	8.406	5.686	27.165	2.687
ARABA/ALAVA	22.445	514	3.702	2.621	13.686	1.922
BIZKAIA	81.517	1.371	11.422	10.880	49.369	8.475
GIPUZKOA	41.012	471	7.717	3.989	25.759	3.076
PAÍS VASCO	144.974	2.356	22.841	17.490	88.814	13.473
LA RIOJA	24.560	2.213	4.768	3.383	12.611	1.585
CEUTA	11.351	48	482	990	7.519	2.312
MELILLA	10.619	72	202	1.203	6.875	2.267
<b>TOTAL</b>	<b>4.420.462</b>	<b>151.597</b>	<b>500.436</b>	<b>752.150</b>	<b>2.624.994</b>	<b>391.285</b>

NOVIEMBRE 2011

## PARO REGISTRADO. VARIACIÓN MENSUAL SEGÚN SECTOR DE ACTIVIDAD ECONÓMICA POR CC.AA. Y PROVINCIAS

PROVINCIA AUTONOMÍA	TOTAL	AGRICULTURA	INDUSTRIA	CONSTRUCCIÓN	SERVICIOS	SIN EMPLEO ANTERIOR
ALMERÍA	-1.602	-219	-27	-169	-1.222	35
CÁDIZ	3.596	46	245	237	2.262	806
CÓRDOBA	-1.954	-631	-333	-767	-144	-79
GRANADA	1.952	-42	38	71	1.253	632
HUELVA	1.961	444	27	361	910	219
JAÉN	-3.030	-1.609	-254	-846	-406	85
MÁLAGA	5.557	-36	172	477	4.471	473
SEVILLA	1.835	179	145	332	787	392
ANDALUCÍA	8.315	-1.868	13	-304	7.911	2.563
HUESCA	336	-77	60	52	321	-20
TERUEL	519	66	18	45	394	-4
ZARAGOZA	1.575	-93	259	132	1.310	-33
ARAGÓN	2.430	-104	337	229	2.025	-57
ASTURIAS	3.277	91	127	628	2.308	123
ILLES BALEARS	10.396	11	243	-638	10.645	135
LAS PALMAS	3.383	-36	80	63	3.057	219
STA. CRUZ DE TENERIFE	4.566	169	100	352	3.769	176
CANARIAS	7.949	133	180	415	6.826	395
CANTABRIA	1.696	13	67	204	1.400	12
ALBACETE	354	-60	138	41	231	4
CIUDAD REAL	748	-441	61	453	588	87
CUENCA	492	12	36	192	213	39
GUADALAJARA	162	12	25	51	67	7
TOLEDO	1.802	-155	507	407	1.019	24
CASTILLA LA MANCHA	3.558	-632	767	1.144	2.118	161
ÁVILA	94	122	-10	120	-88	-50
BURGOS	692	61	95	190	399	-53
LEÓN	674	99	186	523	-13	-121
PALENCIA	101	25	14	113	24	-75
SALAMANCA	733	37	79	269	369	-21
SEGOVIA	522	75	58	102	266	21
SORIA	78	28	29	30	16	-25
VALLADOLID	662	98	52	314	309	-111
ZAMORA	78	27	48	111	-20	-88
CASTILLA Y LEÓN	3.634	572	551	1.772	1.262	-523
BARCELONA	-359	-144	-926	-605	798	518
GIRONA	1.097	54	5	-36	1.080	-6
LLEIDA	-754	-258	-47	-44	-20	-385
TARRAGONA	127	-291	-208	-378	910	94
CATALUÑA	111	-639	-1.176	-1.063	2.768	221
ALICANTE-ALACANT	4.024	34	-102	81	3.856	155
CASTELLÓN-CASTELLÓ	-1.516	-208	-172	-464	-625	-47
VALENCIA-VALÈNCIA	115	-545	-3	-487	1.144	6
COM. VALENCIANA	2.623	-719	-277	-870	4.375	114
BADAJOS	695	-255	-17	394	1.017	-444
CÁCERES	837	117	148	303	498	-229
EXTREMADURA	1.532	-138	131	697	1.515	-673
A CORUÑA	3.873	144	568	972	1.932	257
LUGO	1.637	105	163	370	814	185
OURENSE	1.832	208	252	266	944	162
PONTEVEDRA	3.932	76	709	739	2.095	313
GALICIA	11.274	533	1.692	2.347	5.785	917
MADRID	-4.013	-7	-404	325	-3.922	-5
MURCIA	2.853	-99	364	486	1.732	370
NAVARRA	1.068	20	221	122	718	-13
ARABA/ALAVA	388	21	93	53	176	45
BIZKAIA	1.197	27	172	128	714	156
GIPUZKOA	788	20	98	71	462	137
PAÍS VASCO	2.373	68	363	252	1.352	338
LA RIOJA	1.203	190	181	171	593	68
CEUTA	125	8	30	-1	23	65
MELILLA	-868	-4	-21	-147	-646	-50
<b>TOTAL</b>	<b>59.536</b>	<b>-2.571</b>	<b>3.389</b>	<b>5.769</b>	<b>48.788</b>	<b>4.161</b>

NOVIEMBRE 2011

## PARO REGISTRADO (COLECTIVO SIN EMPLEO ANTERIOR) SEGÚN TRAMOS DE EDAD. AMBOS SEXOS

PROVINCIA AUTONOMÍA	TOTAL	<20 AÑOS	20-24 AÑOS	25-29 AÑOS	30-44 AÑOS	>44 AÑOS
ALMERÍA	8.330	1.030	1.807	838	1.828	2.827
CÁDIZ	35.456	5.026	6.012	1.906	6.437	16.075
CÓRDOBA	12.939	2.642	3.198	1.146	1.856	4.097
GRANADA	13.386	2.354	3.547	1.600	2.599	3.286
HUELVA	7.383	1.486	1.758	572	1.091	2.476
JAÉN	8.818	1.384	2.420	788	1.328	2.898
MÁLAGA	25.607	4.026	4.792	1.833	5.109	9.847
SEVILLA	31.363	5.656	6.706	2.374	5.549	11.078
ANDALUCÍA	143.282	23.604	30.240	11.057	25.797	52.584
HUESCA	770	164	138	86	194	188
TERUEL	497	129	113	54	106	95
ZARAGOZA	5.770	1.309	951	535	1.253	1.722
ARAGÓN	7.037	1.602	1.202	675	1.553	2.005
ASTURIAS	7.161	1.022	1.576	835	1.568	2.160
ILLES BALEARS	3.930	1.034	601	276	836	1.183
LAS PALMAS	7.610	1.011	1.650	541	890	3.518
STA. CRUZ DE TENERIFE	6.213	828	1.640	570	926	2.249
CANARIAS	13.823	1.839	3.290	1.111	1.816	5.767
CANTABRIA	3.460	568	645	339	787	1.121
ALBACETE	3.817	859	720	258	567	1.413
CIUDAD REAL	4.883	1.106	1.056	359	783	1.579
CUENCA	1.236	251	261	82	192	450
GUADALAJARA	1.153	313	209	96	250	285
TOLEDO	4.415	1.161	880	285	800	1.289
CASTILLA LA MANCHA	15.504	3.690	3.126	1.080	2.592	5.016
ÁVILA	2.271	381	550	198	450	692
BURGOS	2.678	466	593	360	582	677
LEÓN	5.708	951	1.355	626	1.200	1.576
PALENCIA	1.595	348	349	153	295	450
SALAMANCA	5.114	886	1.083	520	960	1.665
SEGOVIA	1.140	242	241	107	287	263
SORIA	644	117	171	82	146	128
VALLADOLID	6.182	959	1.203	645	1.349	2.026
ZAMORA	2.275	369	475	235	472	724
CASTILLA Y LEÓN	27.607	4.719	6.020	2.926	5.741	8.201
BARCELONA	25.292	6.865	3.647	1.878	5.374	7.528
GIRONA	2.991	702	335	255	696	1.003
LLEIDA	1.574	322	230	149	449	424
TARRAGONA	3.544	909	446	283	798	1.108
CATALUÑA	33.401	8.798	4.658	2.565	7.317	10.063
ALICANTE-ALACANT	17.207	2.989	2.987	1.198	3.340	6.693
CASTELLÓN-CASTELLÓ	4.104	1.128	718	349	1.065	844
VALENCIA-VALÈNCIA	16.440	4.519	2.878	1.265	3.011	4.767
COM. VALENCIANA	37.751	8.636	6.583	2.812	7.416	12.304
BADAJOS	10.432	2.237	1.898	594	1.186	4.517
CÁCERES	3.599	889	908	283	416	1.103
EXTREMADURA	14.031	3.126	2.806	877	1.602	5.620
A CORUÑA	10.577	1.094	2.035	1.325	2.385	3.738
LUGO	2.959	383	657	381	638	900
OURENSE	3.476	382	700	362	691	1.341
PONTEVEDRA	11.014	1.370	2.010	1.139	2.352	4.143
GALICIA	28.026	3.229	5.402	3.207	6.066	10.122
MADRID	23.597	5.267	3.863	1.796	4.794	7.877
MURCIA	10.351	2.035	1.749	674	1.994	3.899
NAVARRA	2.687	489	508	309	665	716
ARABA/ALAVA	1.922	248	398	293	541	442
BIZKAIA	8.475	897	1.644	1.047	2.306	2.581
GIPUZKOA	3.076	329	779	396	716	856
PAÍS VASCO	13.473	1.474	2.821	1.736	3.563	3.879
LA RIOJA	1.585	305	297	177	459	347
CEUTA	2.312	674	501	228	457	452
MELILLA	2.267	735	387	144	475	526
<b>TOTAL</b>	<b>391.285</b>	<b>72.846</b>	<b>76.275</b>	<b>32.824</b>	<b>75.498</b>	<b>133.842</b>



NOVIEMBRE 2011

## PARO REGISTRADO (COLECTIVO SIN EMPLEO ANTERIOR) SEGÚN TRAMOS DE EDAD. HOMBRES

PROVINCIA AUTONOMÍA	TOTAL	<20 AÑOS	20-24 AÑOS	25-29 AÑOS	30-44 AÑOS	>44 AÑOS
ALMERÍA	3.005	570	762	330	604	739
CÁDIZ	8.236	2.634	2.629	645	973	1.355
CÓRDOBA	3.957	1.380	1.214	423	432	508
GRANADA	4.690	1.280	1.408	588	709	705
HUELVA	2.417	779	744	198	301	395
JAÉN	2.335	693	876	256	244	266
MÁLAGA	8.046	2.198	2.130	681	1.334	1.703
SEVILLA	9.582	3.006	2.772	882	1.335	1.587
ANDALUCÍA	42.268	12.540	12.535	4.003	5.932	7.258
HUESCA	259	99	63	20	21	56
TERUEL	153	70	33	10	21	19
ZARAGOZA	1.875	700	375	139	243	418
ARAGÓN	2.287	869	471	169	285	493
ASTURIAS	2.345	543	671	328	392	411
ILLES BALEARS	1.529	593	265	82	222	367
LAS PALMAS	2.625	564	763	219	347	732
STA. CRUZ DE TENERIFE	2.334	486	746	232	357	513
CANARIAS	4.959	1.050	1.509	451	704	1.245
CANTABRIA	1.148	319	284	125	180	240
ALBACETE	1.037	447	259	78	77	176
CIUDAD REAL	1.176	529	306	90	103	148
CUENCA	341	131	81	24	33	72
GUADALAJARA	386	168	77	25	39	77
TOLEDO	1.289	641	293	69	102	184
CASTILLA LA MANCHA	4.229	1.916	1.016	286	354	657
ÁVILA	720	230	223	62	83	122
BURGOS	930	262	260	110	146	152
LEÓN	2.005	597	624	213	282	289
PALENCIA	546	197	151	56	75	67
SALAMANCA	1.698	519	432	202	213	332
SEGOVIA	362	138	89	27	53	55
SORIA	204	73	61	20	21	29
VALLADOLID	1.999	535	525	244	371	324
ZAMORA	669	208	170	66	102	123
CASTILLA Y LEÓN	9.133	2.759	2.535	1.000	1.346	1.493
BARCELONA	9.204	4.242	1.723	576	1.247	1.416
GIRONA	962	489	148	60	133	132
LLEIDA	485	175	84	35	92	99
TARRAGONA	1.070	517	178	56	142	177
CATALUÑA	11.721	5.423	2.133	727	1.614	1.824
ALICANTE-ALACANT	5.292	1.717	1.317	393	744	1.121
CASTELLÓN-CASTELLÓ	1.337	639	276	89	171	162
VALENCIA-VALÈNCIA	5.658	2.607	1.221	409	667	754
COM. VALENCIANA	12.287	4.963	2.814	891	1.582	2.037
BADAJOS	2.589	1.190	663	223	192	321
CÁCERES	1.108	478	320	87	81	142
EXTREMADURA	3.697	1.668	983	310	273	463
A CORUÑA	3.585	691	884	467	767	776
LUGO	1.036	234	279	121	185	217
OURENSE	1.135	242	283	121	202	287
PONTEVEDRA	3.595	864	859	427	672	773
GALICIA	9.351	2.031	2.305	1.136	1.826	2.053
MADRID	8.536	3.007	1.851	600	1.163	1.915
MURCIA	2.944	1.128	702	193	319	602
NAVARRA	824	288	182	61	129	164
ARABA/ALAVA	628	150	162	81	119	116
BIZKAIA	3.033	535	786	405	653	654
GIPUZKOA	1.135	207	358	157	189	224
PAÍS VASCO	4.796	892	1.306	643	961	994
LA RIOJA	398	173	102	36	43	44
CEUTA	875	350	226	84	121	94
MELILLA	705	371	163	37	62	72
<b>TOTAL</b>	<b>124.032</b>	<b>40.883</b>	<b>32.053</b>	<b>11.162</b>	<b>17.508</b>	<b>22.426</b>

NOVIEMBRE 2011

## PARO REGISTRADO (COLECTIVO SIN EMPLEO ANTERIOR) SEGÚN TRAMOS DE EDAD. MUJERES

PROVINCIA AUTONOMÍA	TOTAL	<20 AÑOS	20-24 AÑOS	25-29 AÑOS	30-44 AÑOS	>44 AÑOS
ALMERÍA	5.325	460	1.045	508	1.224	2.088
CÁDIZ	27.220	2.392	3.383	1.261	5.464	14.720
CÓRDOBA	8.982	1.262	1.984	723	1.424	3.589
GRANADA	8.696	1.074	2.139	1.012	1.890	2.581
HUELVA	4.966	707	1.014	374	790	2.081
JAÉN	6.483	691	1.544	532	1.084	2.632
MÁLAGA	17.561	1.828	2.662	1.152	3.775	8.144
SEVILLA	21.781	2.650	3.934	1.492	4.214	9.491
ANDALUCÍA	101.014	11.064	17.705	7.054	19.865	45.326
HUESCA	511	65	75	66	173	132
TERUEL	344	59	80	44	85	76
ZARAGOZA	3.895	609	576	396	1.010	1.304
ARAGÓN	4.750	733	731	506	1.268	1.512
ASTURIAS	4.816	479	905	507	1.176	1.749
ILLES BALEARS	2.401	441	336	194	614	816
LAS PALMAS	4.985	447	887	322	543	2.786
STA. CRUZ DE TENERIFE	3.879	342	894	338	569	1.736
CANARIAS	8.864	789	1.781	660	1.112	4.522
CANTABRIA	2.312	249	361	214	607	881
ALBACETE	2.780	412	461	180	490	1.237
CIUDAD REAL	3.707	577	750	269	680	1.431
CUENCA	895	120	180	58	159	378
GUADALAJARA	767	145	132	71	211	208
TOLEDO	3.126	520	587	216	698	1.105
CASTILLA LA MANCHA	11.275	1.774	2.110	794	2.238	4.359
ÁVILA	1.551	151	327	136	367	570
BURGOS	1.748	204	333	250	436	525
LEÓN	3.703	354	731	413	918	1.287
PALENCIA	1.049	151	198	97	220	383
SALAMANCA	3.416	367	651	318	747	1.333
SEGOVIA	778	104	152	80	234	208
SORIA	440	44	110	62	125	99
VALLADOLID	4.183	424	678	401	978	1.702
ZAMORA	1.606	161	305	169	370	601
CASTILLA Y LEÓN	18.474	1.960	3.485	1.926	4.395	6.708
BARCELONA	16.088	2.623	1.924	1.302	4.127	6.112
GIRONA	2.029	213	187	195	563	871
LLEIDA	1.089	147	146	114	357	325
TARRAGONA	2.474	392	268	227	656	931
CATALUNA	21.680	3.375	2.525	1.838	5.703	8.239
ALICANTE-ALACANT	11.915	1.272	1.670	805	2.596	5.572
CASTELLÓN-CASTELLÓ	2.767	489	442	260	894	682
VALENCIA-VALENCIA	10.782	1.912	1.657	856	2.344	4.013
COM. VALENCIANA	25.464	3.673	3.769	1.921	5.834	10.267
BADAJOS	7.843	1.047	1.235	371	994	4.196
CÁCERES	2.491	411	588	196	335	961
EXTREMADURA	10.334	1.458	1.823	567	1.329	5.157
A CORUÑA	6.992	403	1.151	858	1.618	2.962
LUGO	1.923	149	378	260	453	683
OURENSE	2.341	140	417	241	489	1.054
PONTEVEDRA	7.419	506	1.151	712	1.680	3.370
GALICIA	18.675	1.198	3.097	2.071	4.240	8.069
MADRID	15.061	2.260	2.012	1.196	3.631	5.962
MURCIA	7.407	907	1.047	481	1.675	3.297
NAVARRA	1.863	201	326	248	536	552
ARABA/ALAVA	1.294	98	236	212	422	326
BIZKAIA	5.442	362	858	642	1.653	1.927
GIPUZKOA	1.941	122	421	239	527	632
PAIS VASCO	8.677	582	1.515	1.093	2.602	2.885
LA RIOJA	1.187	132	195	141	416	303
CEUTA	1.437	324	275	144	336	358
MELILLA	1.562	364	224	107	413	454
<b>TOTAL</b>	<b>267.253</b>	<b>31.963</b>	<b>44.222</b>	<b>21.662</b>	<b>57.990</b>	<b>111.416</b>

# DEMANDANTES DE EMPLEO, PARO REGISTRADO, CONTRATOS Y PRESTACIONES

NOVIEMBRE 2011

## PARO REGISTRADO (EXTRANJEROS) SEGÚN SECTOR DE ACTIVIDAD ECONÓMICA POR CC.AA. Y PROVINCIAS

PROVINCIA AUTONOMÍA	TOTAL	AGRICULTURA	INDUSTRIA	CONSTRUCCIÓN	SERVICIOS	SIN EMPLEO ANTERIOR
ALMERÍA	16.478	3.067	838	3.613	6.527	2.433
CÁDIZ	6.094	242	270	841	2.895	1.846
CÓRDOBA	2.641	392	222	283	1.030	714
GRANADA	8.650	1.238	430	1.611	3.567	1.804
HUELVA	4.646	1.807	177	444	1.441	777
JAÉN	2.120	512	138	194	786	490
MÁLAGA	25.495	680	910	5.379	13.917	4.609
SEVILLA	9.217	677	513	1.088	4.592	2.347
ANDALUCÍA	75.341	8.615	3.498	13.453	34.755	15.020
HUESCA	3.581	890	273	654	1.476	288
TERUEL	2.748	456	342	670	1.126	154
ZARAGOZA	18.486	2.347	1.592	3.955	8.579	2.013
ARAGÓN	24.815	3.693	2.207	5.279	11.181	2.455
ASTURIAS	6.645	280	439	1.317	3.633	976
ILLES BALEARS	25.337	476	749	5.394	17.205	1.513
LAS PALMAS	13.274	308	392	2.230	9.529	815
STA. CRUZ DE TENERIFE	10.904	244	336	1.923	7.821	580
CANARIAS	24.178	552	728	4.153	17.350	1.395
CANTABRIA	5.568	143	289	1.176	3.272	688
ALBACETE	4.518	1.140	403	561	1.912	502
CIUDAD REAL	6.514	1.738	435	1.108	2.615	618
CUENCA	3.691	796	296	766	1.597	236
GUADALAJARA	5.319	251	369	1.168	3.065	466
TOLEDO	11.989	1.643	1.167	2.771	5.519	889
CASTILLA LA MANCHA	32.031	5.568	2.670	6.374	14.708	2.711
ÁVILA	2.528	122	126	874	739	667
BURGOS	4.741	499	479	1.154	1.805	804
LEÓN	3.640	216	393	825	1.362	844
PALENCIA	1.033	119	83	200	394	237
SALAMANCA	2.350	99	152	483	970	646
SEGOVIA	3.094	442	207	756	1.147	542
SORIA	1.437	124	178	292	541	302
VALLADOLID	4.492	620	262	984	1.684	942
ZAMORA	1.302	180	94	259	438	331
CASTILLA Y LEÓN	24.617	2.421	1.974	5.827	9.080	5.315
BARCELONA	93.964	2.540	8.115	23.921	49.404	9.984
GIRONA	18.070	1.220	1.451	4.191	9.347	1.861
LLEIDA	10.749	2.493	914	2.158	4.311	873
TARRAGONA	18.009	1.536	1.440	4.550	8.689	1.794
CATALUÑA	140.792	7.789	11.920	34.820	71.751	14.512
ALICANTE-ALACANT	34.112	2.165	1.960	7.777	18.416	3.794
CASTELLÓN-CASTELLÓ	16.701	804	1.661	4.560	7.847	1.829
VALENCIA-VALÈNCIA	33.354	2.128	2.946	6.067	18.783	3.430
COM. VALENCIANA	84.167	5.097	6.567	18.404	45.046	9.053
BADAJOS	2.871	493	152	238	1.424	564
CÁCERES	1.601	293	81	206	795	226
EXTREMADURA	4.472	786	233	444	2.219	790
A CORUÑA	4.929	202	391	797	2.418	1.121
LUGO	1.930	111	136	350	944	389
OURENSE	2.058	122	250	370	827	489
PONTEVEDRA	5.415	265	569	825	2.534	1.222
GALICIA	14.332	700	1.346	2.342	6.723	3.221
MADRID	101.410	1.388	5.714	27.409	61.243	5.656
MURCIA	22.369	3.691	1.767	4.345	10.533	2.033
NAVARRA	9.470	1.144	1.271	1.765	4.111	1.179
ARABA/ALAVA	5.109	259	447	987	2.514	902
BIZKAIA	9.947	450	857	1.700	4.790	2.150
GIPUZKOA	5.229	207	571	829	2.791	831
PAÍS VASCO	20.285	916	1.875	3.516	10.095	3.883
LA RIOJA	6.291	1.312	762	1.201	2.133	883
CEUTA	1.193	11	38	166	615	363
MELILLA	2.116	46	37	404	1.120	509
<b>TOTAL</b>	<b>625.429</b>	<b>44.628</b>	<b>44.084</b>	<b>137.789</b>	<b>326.773</b>	<b>72.155</b>



**ANEXO 2**

**CONTRATOS  
REGISTRADOS**



NOVIEMBRE 2011

CONTRATOS

	MES	VARIACIÓN			
		MENSUAL		ANUAL	
		ABSOLUTA	RELATIVA	ABSOLUTA	RELATIVA
TOTAL CONTRATOS	1.217.830	-76.971	-5,94	-39.649	-3,15
CONTRATOS INDEFINIDOS *	83.919	-13.346	-13,72	-24.212	-22,39
CONTRATOS TEMPORALES	1.133.911	-63.625	-5,31	-15.437	-1,34

CONTRATOS POR COMUNIDADES AUTÓNOMAS

COMUNIDADES AUTÓNOMAS	MES	VARIACIÓN			
		MENSUAL		ANUAL	
		ABSOLUTA	RELATIVA	ABSOLUTA	RELATIVA
ANDALUCÍA	326.694	19.667	6,41	22.305	7,33
ARAGÓN	29.177	-4.610	-13,64	-2.701	-8,47
ASTURIAS	20.924	-2.246	-9,69	-1.301	-5,85
ILLES BALEARS	20.964	-1.716	-7,57	-683	-3,16
CANARIAS	50.728	-165	-0,32	-1.697	-3,24
CANTABRIA	11.405	-1.557	-12,01	-1.200	-9,52
CASTILLA LA MANCHA	38.579	-8.661	-18,33	-4.780	-11,02
CASTILLA Y LEÓN	48.282	-14.432	-23,01	-6.208	-11,39
CATALUÑA	176.158	-10.547	-5,65	-13.868	-7,30
COM. VALENCIANA	118.943	-8.305	-6,53	-10.790	-8,32
EXTREMADURA	36.395	-4.810	-11,67	-2.142	-5,56
GALICIA	50.400	-6.729	-11,78	-4.220	-7,73
MADRID	149.716	-15.745	-9,52	-5.544	-3,57
MURCIA	48.076	-1.599	-3,22	-4.139	-7,93
NAVARRA	17.508	-1.597	-8,36	-914	-4,96
PAÍS VASCO	62.138	-5.407	-8,01	-617	-0,98
LA RIOJA	7.555	-8.770	-53,72	-992	-11,61
CEUTA	1.223	-293	-19,33	-1.053	-46,27
MELILLA	2.023	552	37,53	675	50,07
EXTRANJERO	942	-1	-0,11	220	30,47
<b>TOTAL</b>	<b>1.217.830</b>	<b>-76.971</b>	<b>-5,94</b>	<b>-39.649</b>	<b>-3,15</b>

(\*) Incluye contratos convertidos en indefinidos

NOVIEMBRE 2011

CONTRATOS INDEFINIDOS (INICIALES Y CONVERSIONES) SEGÚN FOMENTO CONTRATACIÓN INDEFINIDA

TIPO DE CONTRATO	TOTAL	VARIACIÓN			
		MENSUAL		ANUAL	
		ABSOLUTA	RELATIVA	ABSOLUTA	RELATIVA
ORDINARIO (Bonif./no Bonif.)	42.055	-10.302	-19,68	-7.953	-15,90
PERS. CON DISCAPACIDAD	130	-5	-3,70	1	0,78
CONVERSIÓN	23.297	-1.905	-7,56	-76	-0,33
<b>TOTAL ORDINARIO sin F.C.I.</b>	<b>65.482</b>	<b>-12.212</b>	<b>-15,72</b>	<b>-8.028</b>	<b>-10,92</b>
F.C.I.	6.043	-1.492	-19,80	-5.019	-45,37
PERS. CON DISCAPACIDAD	435	-27	-5,84	-116	-21,05
CONVERSIÓN	11.959	385	3,33	-11.049	-48,02
<b>TOTAL FOMENTO CONTRATACIÓN INDEFINIDA</b>	<b>18.437</b>	<b>-1.134</b>	<b>-5,79</b>	<b>-16.184</b>	<b>-46,75</b>
<b>TOTAL</b>	<b>83.919</b>	<b>-13.346</b>	<b>-13,72</b>	<b>-24.212</b>	<b>-22,39</b>

CONTRATOS SEGÚN TIPO DE CONTRATACIÓN POR COMUNIDADES AUTÓNOMAS

COMUNIDADES AUTÓNOMAS	TOTAL	INDEFINIDOS						TEMPORALES
		TOTAL	ORDINARIOS	F.C.I.	PERS. CON DISCAPACIDAD	CONVERSIÓN	% S/ TOT. NAC.INDF.	
ANDALUCÍA	326.694	9.298	4.179	629	57	4.433	11,08	317.396
ARAGÓN	29.177	2.125	963	162	24	976	2,53	27.052
ASTURIAS	20.924	1.501	593	116	12	780	1,79	19.423
ILLES BALEARS	20.964	2.174	1.007	65	21	1.081	2,59	18.790
CANARIAS	50.728	4.144	1.789	209	29	2.117	4,94	46.584
CANTABRIA	11.405	751	283	41	8	419	0,89	10.654
CASTILLA LA MANCHA	38.579	2.528	1.206	162	26	1.134	3,01	36.051
CASTILLA Y LEÓN	48.282	3.671	1.594	434	36	1.607	4,37	44.611
CATALUÑA	176.158	17.114	8.661	899	110	7.444	20,39	159.044
COM. VALENCIANA	118.943	7.988	4.179	520	52	3.237	9,52	110.955
EXTREMADURA	36.395	1.029	508	169	15	337	1,23	35.366
GALICIA	50.400	3.681	1.636	378	32	1.635	4,39	46.719
MADRID	149.716	18.924	10.569	1.685	83	6.587	22,55	130.792
MURCIA	48.076	3.629	2.323	140	23	1.143	4,32	44.447
NAVARRA	17.508	1.059	452	93	6	508	1,26	16.449
PAÍS VASCO	62.138	3.396	1.660	261	18	1.457	4,05	58.742
LA RIOJA	7.555	656	337	70	9	240	0,78	6.899
CEUTA	1.223	97	50	3		44	0,12	1.126
MELILLA	2.023	99	47	2	4	46	0,12	1.924
EXTRANJERO	942	55	19	5		31	0,07	887
<b>TOTAL</b>	<b>1.217.830</b>	<b>83.919</b>	<b>42.055</b>	<b>6.043</b>	<b>565</b>	<b>35.256</b>	<b>100,00</b>	<b>1.133.911</b>

F.C.I.: Fomento de la contratación indefinida.



NOVIEMBRE 2011

EVOLUCIÓN DE LOS CONTRATOS

	AÑO 2010		AÑO 2011		VARIACIÓN ANUAL			
	MES	ACUMULADO	MES	ACUMULADO	MES		ACUMULADO	
					ABSOLUTA	RELATIVA	ABSOLUTA	RELATIVA
ENERO	1.050.233	1.050.233	1.116.019	1.116.019	65.786	6,26	65.786	6,26
FEBRERO	1.028.222	2.078.455	1.011.418	2.127.437	-16.804	-1,63	48.982	2,36
MARZO	1.189.327	3.267.782	1.154.903	3.282.340	-34.424	-2,89	14.558	0,45
ABRIL	1.078.509	4.346.291	1.067.046	4.349.386	-11.463	-1,06	3.095	0,07
MAYO	1.182.100	5.528.391	1.288.914	5.638.300	106.814	9,04	109.909	1,99
JUNIO	1.297.611	6.826.002	1.312.519	6.950.819	14.908	1,15	124.817	1,83
JULIO	1.397.265	8.223.267	1.349.286	8.300.105	-47.979	-3,43	76.838	0,93
AGOSTO	1.010.216	9.233.483	1.061.303	9.361.408	51.087	5,06	127.925	1,39
SEPTIEMBRE	1.390.283	10.623.766	1.393.728	10.755.136	3.445	0,25	131.370	1,24
OCTUBRE	1.346.087	11.969.853	1.294.801	12.049.937	-51.286	-3,81	80.084	0,67
NOVIEMBRE	1.257.479	13.227.332	1.217.830	13.267.767	-39.649	-3,15	40.435	0,31
DICIEMBRE	1.189.818	14.417.150						

EVOLUCIÓN DE LOS CONTRATOS INDEFINIDOS \*

	AÑO 2010		AÑO 2011		VARIACIÓN ANUAL			
	MES	ACUMULADO	MES	ACUMULADO	MES		ACUMULADO	
					ABSOLUTA	RELATIVA	ABSOLUTA	RELATIVA
ENERO	94.595	94.595	102.733	102.733	8.138	8,60	8.138	8,60
FEBRERO	101.211	195.806	94.363	197.096	-6.848	-6,77	1.290	0,66
MARZO	117.934	313.740	111.118	308.214	-6.816	-5,78	-5.526	-1,76
ABRIL	102.973	416.713	96.242	404.456	-6.731	-6,54	-12.257	-2,94
MAYO	108.264	524.977	103.176	507.632	-5.088	-4,70	-17.345	-3,30
JUNIO	98.754	623.731	94.924	602.556	-3.830	-3,88	-21.175	-3,39
JULIO	95.823	719.554	89.911	692.467	-5.912	-6,17	-27.087	-3,76
AGOSTO	66.846	786.400	66.118	758.585	-728	-1,09	-27.815	-3,54
SEPTIEMBRE	122.090	908.490	104.716	863.301	-17.374	-14,23	-45.189	-4,97
OCTUBRE	118.422	1.026.912	97.265	960.566	-21.157	-17,87	-66.346	-6,46
NOVIEMBRE	108.131	1.135.043	83.919	1.044.485	-24.212	-22,39	-90.558	-7,98
DICIEMBRE	93.171	1.228.214						

EVOLUCIÓN DE LOS CONTRATOS TEMPORALES

	AÑO 2010		AÑO 2011		VARIACIÓN ANUAL			
	MES	ACUMULADO	MES	ACUMULADO	MES		ACUMULADO	
					ABSOLUTA	RELATIVA	ABSOLUTA	RELATIVA
ENERO	955.638	955.638	1.013.286	1.013.286	57.648	6,03	57.648	6,03
FEBRERO	927.011	1.882.649	917.055	1.930.341	-9.956	-1,07	47.692	2,53
MARZO	1.071.393	2.954.042	1.043.785	2.974.126	-27.608	-2,58	20.084	0,68
ABRIL	975.536	3.929.578	970.804	3.944.930	-4.732	-0,49	15.352	0,39
MAYO	1.073.836	5.003.414	1.185.738	5.130.668	111.902	10,42	127.254	2,54
JUNIO	1.198.857	6.202.271	1.217.595	6.348.263	18.738	1,56	145.992	2,35
JULIO	1.301.442	7.503.713	1.259.375	7.607.638	-42.067	-3,23	103.925	1,38
AGOSTO	943.370	8.447.083	995.185	8.602.823	51.815	5,49	155.740	1,84
SEPTIEMBRE	1.268.193	9.715.276	1.289.012	9.891.835	20.819	1,64	176.559	1,82
OCTUBRE	1.227.665	10.942.941	1.197.536	11.089.371	-30.129	-2,45	146.430	1,34
NOVIEMBRE	1.149.348	12.092.289	1.133.911	12.223.282	-15.437	-1,34	130.993	1,08
DICIEMBRE	1.096.647	13.188.936						

(\*) Incluye contratos convertidos en indefinidos

NOVIEMBRE 2011

CONTRATOS INDEFINIDOS POR TIPO DE JORNADA Y MODALIDAD

	TOTAL	VARIACIÓN			
		MENSUAL		ANUAL	
		ABSOLUTA	RELATIVA	ABSOLUTA	RELATIVA
<b>JORNADA A TIEMPO COMPLETO:</b>					
ORDINARIO (Bonif. / No Bonif.)	23.371	-2.334	-9,08	-5.039	-17,74
FOMENTO DE LA CONTRATACIÓN INDEFINIDA	3.667	-559	-13,23	-3.422	-48,27
PERS. CON DISCAPACIDAD (Solo bonificados)	71	7	10,94	10	16,39
PERS. CON DISCAPACIDAD F.C.I.	262	-40	-13,25	-86	-24,71
CONVERTIDOS EN INDEFINIDOS	23.448	-498	-2,08	-8.001	-25,44
<b>TOTAL</b>	<b>50.819</b>	<b>-3.424</b>	<b>-6,31</b>	<b>-16.538</b>	<b>-24,55</b>
<b>JORNADA A TIEMPO PARCIAL:</b>					
ORDINARIO (Bonif. / No Bonif.)	11.332	-2.992	-20,89	-2.385	-17,39
FOMENTO DE LA CONTRATACIÓN	1.875	-381	-16,89	-1.260	-40,19
PERS. CON DISCAPACIDAD (Solo bonificados)	44	-8	-15,38	-11	-20,00
PERS. CON DISCAPACIDAD F.C.I.	150	23	18,11	-14	-8,54
CONVERTIDOS EN INDEFINIDOS	10.859	-558	-4,89	-2.565	-19,11
<b>TOTAL</b>	<b>24.260</b>	<b>-3.916</b>	<b>-13,90</b>	<b>-6.235</b>	<b>-20,45</b>
<b>FIJOS DISCONTINUOS:</b>					
ORDINARIO (Bonif. / No Bonif.)	7.352	-4.976	-40,36	-529	-6,71
FOMENTO DE LA CONTRATACIÓN	501	-552	-52,42	-337	-40,21
PERS. CON DISCAPACIDAD (Solo bonificados)	15	-4	-21,05	2	15,38
PERS. CON DISCAPACIDAD F.C.I.	23	-10	-30,30	-16	-41,03
CONVERTIDOS EN INDEFINIDOS	949	-464	-32,84	-559	-37,07
<b>TOTAL</b>	<b>8.840</b>	<b>-6.006</b>	<b>-40,46</b>	<b>-1.439</b>	<b>-14,00</b>
<b>TOTAL</b>	<b>83.919</b>	<b>-13.346</b>	<b>-13,72</b>	<b>-24.212</b>	<b>-22,39</b>

CONTRATOS INDEFINIDOS POR MODALIDAD

TIPO DE CONTRATO	TOTAL	VARIACIÓN			
		MENSUAL		ANUAL	
		ABSOLUTA	RELATIVA	ABSOLUTA	RELATIVA
ORDINARIO (Bonif. / No Bonif.)	42.055	-10.302	-19,68	-7.953	-15,90
FOMENTO DE LA CONTRATACIÓN INDEFINIDA	6.043	-1.492	-19,80	-5.019	-45,37
PERS. CON DISCAPACIDAD (Solo bonificados)	130	-5	-3,70	1	0,78
PERS. CON DISCAPACIDAD F.C.I.	435	-27	-5,84	-116	-21,05
CONVERTIDOS EN INDEFINIDOS	35.256	-1.520	-4,13	-11.125	-23,99
<b>TOTAL</b>	<b>83.919</b>	<b>-13.346</b>	<b>-13,72</b>	<b>-24.212</b>	<b>-22,39</b>

CONVERTIDOS EN INDEFINIDOS SEGÚN CONTRATO DE ORIGEN:

OBRA O SERVICIO	6.528	-336	-4,90	-4.717	-41,95
EVENTUAL CIRCUNS. PRODUCCIÓN	25.477	-713	-2,72	-5.673	-18,21
INTERINIDAD	1.329	-303	-18,57	-98	-6,87
TEMPORAL PERS. CON DISCAPACIDAD	319	36	12,72	-102	-24,23
SUSTITUCIÓN JUBILACIÓN 64 AÑOS	34	-7	-17,07	-12	-26,09
PRÁCTICAS	771	-144	-15,74	-200	-20,60
RELEVO	592	-62	-9,48	-258	-30,35
FORMACIÓN	179	3	1,70	-61	-25,42
OTROS CONTRATOS	27	6	28,57	-4	-12,90
<b>TOTAL</b>	<b>35.256</b>	<b>-1.520</b>	<b>-4,13</b>	<b>-11.125</b>	<b>-23,99</b>

# DEMANDANTES DE EMPLEO, PARO REGISTRADO, CONTRATOS Y PRESTACIONES

NOVIEMBRE 2011

## CONTRATOS INDEFINIDOS POR SEXO, EDAD Y SECTOR DE ACTIVIDAD ECONÓMICA

	TOTAL	VARIACIÓN			
		MENSUAL		ANUAL	
		ABSOLUTA	RELATIVA	ABSOLUTA	RELATIVA
<b>POR SEXO Y EDAD</b>					
<b>HOMBRES</b>					
<25 AÑOS	6.380	-1.299	-16,92	-2.267	-26,22
25-44 AÑOS	31.590	-3.668	-10,40	-8.636	-21,47
>44 AÑOS	8.815	-739	-7,73	-1.910	-17,81
<b>TOTAL</b>	<b>46.785</b>	<b>-5.706</b>	<b>-10,87</b>	<b>-12.813</b>	<b>-21,50</b>
<b>MUJERES</b>					
<25 AÑOS	6.423	-1.654	-20,48	-2.340	-26,70
25-44 AÑOS	24.747	-4.477	-15,32	-7.032	-22,13
>44 AÑOS	5.964	-1.509	-20,19	-2.027	-25,37
<b>TOTAL</b>	<b>37.134</b>	<b>-7.640</b>	<b>-17,06</b>	<b>-11.399</b>	<b>-23,49</b>
<b>AMBOS SEXOS</b>					
<25 AÑOS	12.803	-2.953	-18,74	-4.607	-26,46
25-44 AÑOS	56.337	-8.145	-12,63	-15.668	-21,76
>44 AÑOS	14.779	-2.248	-13,20	-3.937	-21,04
<b>TOTAL</b>	<b>83.919</b>	<b>-13.346</b>	<b>-13,72</b>	<b>-24.212</b>	<b>-22,39</b>
<b>SECTOR</b>					
AGRICULTURA	3.577	-1.878	-34,43	-463	-11,46
INDUSTRIA	8.892	-200	-2,20	-2.444	-21,56
CONSTRUCCIÓN	5.641	-265	-4,49	-3.327	-37,10
SERVICIOS	65.809	-11.003	-14,32	-17.978	-21,46
<b>TOTAL</b>	<b>83.919</b>	<b>-13.346</b>	<b>-13,72</b>	<b>-24.212</b>	<b>-22,39</b>

## CONTRATOS INDEFINIDOS (CONVERSIONES) POR SEXO, EDAD Y SECTOR DE ACTIVIDAD ECONÓMICA

	TOTAL	VARIACIÓN			
		MENSUAL		ANUAL	
		ABSOLUTA	RELATIVA	ABSOLUTA	RELATIVA
<b>POR SEXO Y EDAD</b>					
<b>HOMBRES</b>					
<25 AÑOS	2.664	-274	-9,33	-1.039	-28,06
25-44 AÑOS	13.307	-298	-2,19	-4.086	-23,49
>44 AÑOS	3.072	24	0,79	-699	-18,54
<b>TOTAL</b>	<b>19.043</b>	<b>-548</b>	<b>-2,80</b>	<b>-5.824</b>	<b>-23,42</b>
<b>MUJERES</b>					
<25 AÑOS	2.869	-176	-5,78	-1.084	-27,42
25-44 AÑOS	11.150	-688	-5,81	-3.320	-22,94
>44 AÑOS	2.194	-108	-4,69	-897	-29,02
<b>TOTAL</b>	<b>16.213</b>	<b>-972</b>	<b>-5,66</b>	<b>-5.301</b>	<b>-24,64</b>
<b>AMBOS SEXOS</b>					
<25 AÑOS	5.533	-450	-7,52	-2.123	-27,73
25-44 AÑOS	24.457	-986	-3,88	-7.406	-23,24
>44 AÑOS	5.266	-84	-1,57	-1.596	-23,26
<b>TOTAL</b>	<b>35.256</b>	<b>-1.520</b>	<b>-4,13</b>	<b>-11.125</b>	<b>-23,99</b>
<b>SECTOR</b>					
AGRICULTURA	461	-316	-40,67	-223	-32,60
INDUSTRIA	4.466	181	4,22	-1.133	-20,24
CONSTRUCCIÓN	2.414	36	1,51	-1.823	-43,03
SERVICIOS	27.915	-1.421	-4,84	-7.946	-22,16
<b>TOTAL</b>	<b>35.256</b>	<b>-1.520</b>	<b>-4,13</b>	<b>-11.125</b>	<b>-23,99</b>

NOVIEMBRE 2011

CONTRATOS INDEFINIDOS SEGÚN MODALIDAD POR EDAD, SEXO Y SECTOR DE ACTIVIDAD ECONÓMICA

TIPO DE CONTRATO	TOTAL		EDAD DEL TRABAJADOR				
	MES	%	< 20	20 - 24	25 - 29	30 - 44	> =45
ORDINARIO (Bonif. / No Bonif.)	42.055	50,11	1.148	4.917	7.775	20.613	7.602
FOMENTO DE LA CONTRATACIÓN INDEFINIDA	6.043	7,20	211	967	1.465	1.708	1.692
PERS. CON DISCAPACIDAD (Sólo bonificados)	130	0,15	2	4	16	62	46
PERS. CON DISCAPACIDAD F.C.I.	435	0,52	7	14	33	208	173
CONVERTIDOS EN INDEFINIDOS	35.256	42,01	633	4.900	7.613	16.844	5.266
<b>TOTAL</b>	<b>83.919</b>	<b>100,00</b>	<b>2.001</b>	<b>10.802</b>	<b>16.902</b>	<b>39.435</b>	<b>14.779</b>

CONVERTIDOS EN INDEFINIDOS SEGÚN CONTRATO DE ORIGEN:

OBRA O SERVICIO	6.528	18,52	56	548	1.207	3.412	1.305
EVENTUAL CIRCUNS. PRODUCCIÓN	25.477	72,26	497	3.725	5.455	12.195	3.605
INTERINIDAD	1.329	3,77	28	241	333	603	124
TEMPORAL PERS. CON DISCAPACIDAD	319	0,90	2	20	27	152	118
SUSTITUCIÓN JUBILACIÓN 64 AÑOS	34	0,10		2	6	20	6
PRÁCTICAS	771	2,19	2	226	464	78	1
RELEVO	592	1,68		14	115	363	100
FORMACIÓN	179	0,51	48	122	3	5	1
OTROS CONTRATOS	27	0,08		2	3	16	6
<b>TOTAL</b>	<b>35.256</b>	<b>100,00</b>	<b>633</b>	<b>4.900</b>	<b>7.613</b>	<b>16.844</b>	<b>5.266</b>

TIPO DE CONTRATO	TOTAL	SEXO		SECTOR DE ACTIVIDAD ECONÓMICA			
		HOMBRES	MUJERES	AGRICULTURA	INDUSTRIA	CONSTRUCCIÓN	SERVICIOS
ORDINARIO (Bonif. / No Bonif.)	42.055	24.326	17.729	2.938	3.758	2.914	32.445
FOMENTO DE LA CONTRATACIÓN INDEFINIDA	6.043	3.066	2.977	169	626	289	4.959
PERS. CON DISCAPACIDAD (Sólo bonificados)	130	83	47	1	10	7	112
PERS. CON DISCAPACIDAD F.C.I.	435	267	168	8	32	17	378
CONVERTIDOS EN INDEFINIDOS	35.256	19.043	16.213	461	4.466	2.414	27.915
<b>TOTAL</b>	<b>83.919</b>	<b>46.785</b>	<b>37.134</b>	<b>3.577</b>	<b>8.892</b>	<b>5.641</b>	<b>65.809</b>

CONVERTIDOS EN INDEFINIDOS SEGÚN CONTRATO DE ORIGEN:

OBRA O SERVICIO	6.528	3.942	2.586	164	927	1.238	4.199
EVENTUAL CIRCUNS. PRODUCCIÓN	25.477	13.435	12.042	289	2.951	1.073	21.164
INTERINIDAD	1.329	513	816	4	100	10	1.215
TEMPORAL PERS. CON DISCAPACIDAD	319	201	118	2	35	7	275
SUSTITUCIÓN JUBILACIÓN 64 AÑOS	34	21	13	1	8	4	21
PRÁCTICAS	771	387	384		160	40	571
RELEVO	592	409	183		260	18	314
FORMACIÓN	179	121	58	1	25	24	129
OTROS CONTRATOS	27	14	13				27
<b>TOTAL</b>	<b>35.256</b>	<b>19.043</b>	<b>16.213</b>	<b>461</b>	<b>4.466</b>	<b>2.414</b>	<b>27.915</b>

NOVIEMBRE 2011

CONTRATOS TEMPORALES POR TIPO DE JORNADA Y MODALIDAD

	TOTAL	VARIACIÓN			
		MENSUAL		ANUAL	
		ABSOLUTA	RELATIVA	ABSOLUTA	RELATIVA
<b>JORNADA A TIEMPO COMPLETO:</b>					
OBRA O SERVICIO	368.244	20.631	5,94	1.610	0,44
EVENTUALES CIRCUNSTANCIAS DE LA PRODUCCIÓN	318.978	-11.670	-3,53	-8.320	-2,54
INTERNIDAD	87.117	-1.439	-1,62	-1.871	-2,10
JUBILACIÓN ESPECIAL 64 AÑOS	183	-6	-3,17	-28	-13,27
RELEVO	993	-27	-2,65	-115	-10,38
TEMPORAL PERS. CON DISCAPACIDAD	790	53	7,19	-89	-10,13
PRÁCTICAS	2.991	-1.113	-27,12	-160	-5,08
FORMACIÓN	4.777	-684	-12,53	-4.023	-45,72
OTROS CONTRATOS	4.804	-322	-6,28	-198	-3,96
<b>TOTAL</b>	<b>788.877</b>	<b>5.423</b>	<b>0,69</b>	<b>-13.194</b>	<b>-1,64</b>
<b>JORNADA A TIEMPO PARCIAL:</b>					
OBRA O SERVICIO	129.043	-54.895	-29,84	-11.874	-8,43
EVENTUALES CIRCUNSTANCIAS DE LA PRODUCCIÓN	165.922	-13.426	-7,49	10.674	6,88
INTERNIDAD	45.761	-59	-0,13	-1.233	-2,62
RELEVO	601	-29	-4,60	142	30,94
JUBILACIÓN PARCIAL	2.271	-43	-1,86	-5	-0,22
TEMPORAL PERS. CON DISCAPACIDAD	553	-61	-9,93	83	17,66
PRÁCTICAS	863	-535	-38,27	-28	-3,14
OTROS CONTRATOS	20	0	0,00	-2	-9,09
<b>TOTAL</b>	<b>345.034</b>	<b>-69.048</b>	<b>-16,67</b>	<b>-2.243</b>	<b>-0,65</b>
<b>TOTAL</b>	<b>1.133.911</b>	<b>-63.625</b>	<b>-5,31</b>	<b>-15.437</b>	<b>-1,34</b>

CONTRATOS TEMPORALES POR MODALIDAD

TIPO DE CONTRATO	TOTAL	VARIACIÓN			
		MENSUAL		ANUAL	
		ABSOLUTA	RELATIVA	ABSOLUTA	RELATIVA
OBRA O SERVICIO	497.287	-34.264	-6,45	-10.264	-2,02
EVENTUALES CIRCUNSTANCIAS DE LA PRODUCCIÓN	484.900	-25.096	-4,92	2.354	0,49
INTERNIDAD	132.878	-1.498	-1,11	-3.104	-2,28
JUBILACIÓN ESPECIAL 64 AÑOS	183	-6	-3,17	-28	-13,27
RELEVO	1.594	-56	-3,39	27	1,72
JUBILACIÓN PARCIAL	2.271	-43	-1,86	-5	-0,22
TEMPORAL PERS. CON DISCAPACIDAD	1.343	-8	-0,59	-6	-0,44
PRÁCTICAS	3.854	-1.648	-29,95	-188	-4,65
FORMACIÓN	4.777	-684	-12,53	-4.023	-45,72
OTROS CONTRATOS	4.824	-322	-6,26	-200	-3,98
<b>TOTAL</b>	<b>1.133.911</b>	<b>-63.625</b>	<b>-5,31</b>	<b>-15.437</b>	<b>-1,34</b>

CONTRATOS FORMATIVOS

TIPO DE CONTRATO	TOTAL	VARIACIÓN			
		MENSUAL		ANUAL	
		ABSOLUTA	RELATIVA	ABSOLUTA	RELATIVA
PRÁCTICAS	3.854	-1.648	-29,95	-188	-4,65
FORMACIÓN	4.777	-684	-12,53	-4.023	-45,72
<b>TOTAL</b>	<b>8.631</b>	<b>-2.332</b>	<b>-21,27</b>	<b>-4.211</b>	<b>-32,79</b>

EVOLUCIÓN DE LOS CONTRATOS

AÑO 2007	TOTAL	VARIACIÓN RELATIVA		INDEFINIDOS					TEMPORALES			
		MENSUAL	ANUAL	TOTAL	% SOBRE TOTAL CONT.	VARIACIÓN RELATIVA		TOTAL	% SOBRE TOTAL CONT.	VARIACIÓN RELATIVA		
						MENSUAL	ANUAL			MENSUAL	ANUAL	
ENERO	1.653.150	19,25	12,27	255.422	15,45%	8,63	59,90	1.397.728	84,55%	21,42	6,47	
FEBRERO	1.408.327	-14,81	3,05	175.887	12,49%	-31,14	9,55	1.232.440	87,51%	-11,83	2,18	
MARZO	1.564.432	11,08	0,57	193.165	12,35%	9,82	9,59	1.371.267	87,65%	11,26	-0,58	
ABRIL	1.385.980	-11,41	6,27	168.931	12,19%	-12,55	15,98	1.217.049	87,81%	-11,25	5,05	
MAYO	1.625.492	17,28	-0,74	190.378	11,71%	12,70	14,09	1.435.114	88,29%	17,92	-2,42	
JUNIO	1.582.127	-2,67	-4,45	178.278	11,27%	-6,36	16,92	1.403.849	88,73%	-2,18	-6,61	
JULIO	1.754.918	10,92	5,03	180.841	10,30%	1,44	7,46	1.574.077	89,70%	12,13	4,76	
AGOSTO	1.287.035	-26,66	-2,71	127.583	9,91%	-29,45	-8,87	1.159.452	90,09%	-26,34	-1,98	
SEPTIEMBRE	1.595.921	24,00	-4,71	192.289	12,05%	50,72	-4,19	1.403.632	87,95%	21,06	-4,78	
OCTUBRE	1.911.389	19,77	5,07	233.084	12,19%	21,22	-2,75	1.678.305	87,81%	19,57	6,25	
NOVIEMBRE	1.592.018	-16,71	-4,12	190.015	11,94%	-18,48	-18,06	1.402.003	88,06%	-16,46	-1,86	
DICIEMBRE	1.261.319	-20,77	-9,01	134.511	10,66%	-29,21	-42,79	1.126.808	89,34%	-19,63	-2,12	
<b>AÑO 2008</b>												
ENERO	1.581.360	25,37	-4,34	196.763	12,44%	46,28	-22,97	1.384.597	87,56%	22,88	-0,94	
FEBRERO	1.427.302	-9,74	1,35	186.135	13,04%	-5,40	5,83	1.241.167	86,96%	-10,36	0,71	
MARZO	1.285.644	-9,92	-17,82	168.133	13,08%	-9,67	-12,96	1.117.511	86,92%	-9,96	-18,51	
ABRIL	1.459.666	13,54	5,32	189.283	12,97%	12,58	12,05	1.270.383	87,03%	13,68	4,38	
MAYO	1.384.915	-5,12	-14,80	164.464	11,88%	-13,11	-13,61	1.220.451	88,12%	-3,93	-14,96	
JUNIO	1.419.348	2,49	-10,29	153.986	10,85%	-6,37	-13,63	1.265.362	89,15%	3,68	-9,86	
JULIO	1.626.466	14,59	-7,32	160.363	9,86%	4,14	-11,32	1.466.103	90,14%	15,86	-6,86	
AGOSTO	1.049.939	-35,45	-18,42	97.584	9,29%	-39,15	-23,51	952.355	90,71%	-35,04	-17,86	
SEPTIEMBRE	1.501.595	43,02	-5,91	173.481	11,55%	77,78	-9,78	1.328.114	88,45%	39,46	-5,38	
OCTUBRE	1.584.811	5,54	-17,09	180.229	11,37%	3,89	-22,68	1.404.582	88,63%	5,76	-16,31	
NOVIEMBRE	1.162.614	-26,64	-26,97	129.123	11,11%	-28,36	-32,05	1.033.491	88,89%	-26,42	-26,28	
DICIEMBRE	1.117.577	-3,87	-11,40	103.061	9,22%	-20,18	-23,38	1.014.516	90,78%	-1,84	-9,97	
<b>AÑO 2009</b>												
ENERO	1.125.773	0,73	-28,81	119.201	10,59%	15,66	-39,42	1.006.572	89,41%	-0,78	-27,30	
FEBRERO	1.016.678	-9,69	-28,77	115.683	11,38%	-2,95	-37,85	900.995	88,62%	-10,49	-27,41	
MARZO	1.061.112	4,37	-17,46	121.228	11,42%	4,79	-27,90	939.884	88,58%	4,32	-15,89	
ABRIL	1.031.420	-2,80	-29,34	111.474	10,81%	-8,05	-41,11	919.946	89,19%	-2,12	-27,59	
MAYO	1.110.014	7,62	-19,85	109.097	9,83%	-2,13	-33,67	1.000.917	90,17%	8,80	-17,99	
JUNIO	1.274.698	14,84	-10,19	107.735	8,45%	-1,25	-30,04	1.166.963	91,55%	16,59	-7,78	
JULIO	1.403.023	10,07	-13,74	111.143	7,92%	3,16	-30,69	1.291.880	92,08%	10,70	-11,88	
AGOSTO	944.823	-32,66	-10,01	68.735	7,27%	-38,16	-29,56	876.088	92,73%	-32,19	-8,01	
SEPTIEMBRE	1.354.836	43,40	-9,77	128.374	9,48%	86,77	-26,00	1.226.462	90,52%	39,99	-7,65	
OCTUBRE	1.357.868	0,22	-14,32	126.497	9,32%	-1,46	-29,81	1.231.371	90,68%	0,40	-12,33	
NOVIEMBRE	1.204.027	-11,33	3,56	107.420	8,92%	-15,08	-16,81	1.096.607	91,08%	-10,94	6,11	
DICIEMBRE	1.137.565	-5,52	1,79	85.827	7,54%	-20,10	-16,72	1.051.738	92,46%	-4,09	3,67	
<b>AÑO 2010</b>												
ENERO	1.050.233	-7,68	-6,71	94.595	9,01%	10,22	-20,64	955.638	90,99%	-9,14	-5,06	
FEBRERO	1.028.222	-2,10	1,14	101.211	9,84%	6,99	-12,51	927.011	90,16%	-3,00	2,89	
MARZO	1.189.327	15,67	12,08	117.934	9,92%	16,52	-2,72	1.071.393	90,08%	15,58	13,99	
ABRIL	1.078.509	-9,32	4,57	102.973	9,55%	-12,69	-7,63	975.536	90,45%	-8,95	6,04	
MAYO	1.182.100	9,61	6,49	108.264	9,16%	5,14	-0,76	1.073.836	90,84%	10,08	7,29	
JUNIO	1.297.611	9,77	1,80	98.754	7,61%	-8,78	-8,34	1.198.857	92,39%	11,64	2,73	
JULIO	1.397.265	7,68	-0,41	95.823	6,86%	-2,97	-13,78	1.301.442	93,14%	8,56	0,74	
AGOSTO	1.010.216	-27,70	6,92	66.846	6,62%	-30,24	-2,75	943.370	93,38%	-27,51	7,68	
SEPTIEMBRE	1.390.283	37,62	2,62	122.090	8,78%	82,64	-4,90	1.268.193	91,22%	34,43	3,40	
OCTUBRE	1.346.087	-3,18	-0,87	118.422	8,80%	-3,00	-6,38	1.227.665	91,20%	-3,20	-0,30	
NOVIEMBRE	1.257.479	-6,58	4,44	108.131	8,60%	-8,69	0,66	1.149.348	91,40%	-6,38	4,81	
DICIEMBRE	1.189.818	-5,38	4,59	93.171	7,83%	-13,84	8,56	1.096.647	92,17%	-4,59	4,27	
<b>AÑO 2011</b>												
ENERO	1.116.019	-6,20	6,26	102.733	9,21%	10,26	8,60	1.013.286	90,79%	-7,60	6,03	
FEBRERO	1.011.418	-9,37	-1,63	94.363	9,33%	-8,15	-6,77	917.055	90,67%	-9,50	-1,07	
MARZO	1.154.903	14,19	-2,89	111.118	9,62%	17,76	-5,78	1.043.785	90,38%	13,82	-2,58	
ABRIL	1.067.046	-7,61	-1,06	96.242	9,02%	-13,39	-6,54	970.804	90,98%	-6,99	-0,49	
MAYO	1.288.914	20,79	9,04	103.176	8,00%	7,20	-4,70	1.185.738	92,00%	22,14	10,42	
JUNIO	1.312.519	1,83	1,15	94.924	7,23%	-8,00	-3,88	1.217.595	92,77%	2,69	1,56	
JULIO	1.349.286	2,80	-3,43	89.911	6,66%	-5,28	-6,17	1.259.375	93,34%	3,43	-3,23	
AGOSTO	1.061.303	-21,34	5,06	66.118	6,23%	-26,46	-1,09	995.185	93,77%	-20,98	5,49	
SEPTIEMBRE	1.393.728	31,32	0,25	104.716	7,51%	58,38	-14,23	1.289.012	92,49%	29,52	1,64	
OCTUBRE	1.294.801	-7,10	-3,81	97.265	7,51%	-7,12	-17,87	1.197.536	92,49%	-7,10	-2,45	
NOVIEMBRE	1.217.830	-5,94	-3,15	83.919	6,89%	-13,72	-22,39	1.133.911	93,11%	-5,31	-1,34	

NOVIEMBRE 2011

PERSONAS CONTRATADAS SEGÚN SEXO POR TIPO DE CONTRATO

	AMBOS SEXOS			HOMBRES			MUJERES		
	CONTRATOS	PERSONAS	MEDIA	CONTRATOS	PERSONAS	MEDIA	CONTRATOS	PERSONAS	MEDIA
TOTAL CONTRATOS	1.217.830	946.090	1,29	671.174	525.316	1,28	546.656	420.774	1,30
INDEFINIDOS	83.919	83.137	1,01	46.785	46.326	1,01	37.134	36.811	1,01
TEMPORALES	1.133.911	865.721	1,31	624.389	480.491	1,30	509.522	385.230	1,32
OBRA O SERVICIO	497.287	403.557	1,23	321.963	259.515	1,24	175.324	144.042	1,22
EVENTUAL CC PRODUCCION	484.900	379.931	1,28	255.385	198.787	1,28	229.515	181.144	1,27
INTERINIDAD	132.878	92.478	1,44	36.586	26.631	1,37	96.292	65.847	1,46
TEMPORAL PERS. CON DISCAPACIDAD	1.343	1.299	1,03	795	779	1,02	548	520	1,05
RELEVO	1.594	1.583	1,01	932	926	1,01	662	657	1,01
JUBILACION PARCIAL	2.271	2.249	1,01	1.716	1.701	1,01	555	548	1,01
SUSTITUCION POR JUBILACION 64 AÑOS	183	182	1,01	110	109	1,01	73	73	1,00
PRACTICAS	3.854	3.836	1,00	1.875	1.869	1,00	1.979	1.967	1,01
FORMACION	4.777	4.766	1,00	2.462	2.455	1,00	2.315	2.311	1,00
OTROS CONTRATOS	4.824	3.725	1,30	2.565	1.953	1,31	2.259	1.772	1,27

NOVIEMBRE 2011

## CONTRATOS POR CC.AA. Y PROVINCIAS

PROVINCIA AUTONOMÍA	TOTAL	VARIACIÓN			
		MENSUAL		ANUAL	
		ABSOLUTA	RELATIVA	ABSOLUTA	RELATIVA
ALMERÍA	23.188	-3.289	-12,42	1.069	4,83
CÁDIZ	35.577	-15	-0,04	1.995	5,94
CÓRDOBA	46.798	12.648	37,04	4.984	11,92
GRANADA	28.995	1.288	4,65	-1.193	-3,95
HUELVA	23.231	-10.271	-30,66	1.249	5,68
JAÉN	46.384	25.923	126,69	10.870	30,61
MÁLAGA	47.033	-3.767	-7,42	2.855	6,46
SEVILLA	75.488	-2.850	-3,64	476	0,63
ANDALUCÍA	326.694	19.667	6,41	22.305	7,33
HUESCA	3.992	-609	-13,24	-430	-9,72
TERUEL	2.448	-673	-21,56	-115	-4,49
ZARAGOZA	22.737	-3.328	-12,77	-2.156	-8,66
ARAGÓN	29.177	-4.610	-13,64	-2.701	-8,47
ASTURIAS	20.924	-2.246	-9,69	-1.301	-5,85
ILLES BALEARS	20.964	-1.716	-7,57	-683	-3,16
LAS PALMAS	27.971	339	1,23	-561	-1,97
STA. CRUZ DE TENERIFE	22.757	-504	-2,17	-1.136	-4,75
CANARIAS	50.728	-165	-0,32	-1.697	-3,24
CANTABRIA	11.405	-1.557	-12,01	-1.200	-9,52
ALBACETE	7.814	-2.426	-23,69	-1.399	-15,19
CIUDAD REAL	9.673	-1.677	-14,78	-975	-9,16
CUENCA	2.963	-786	-20,97	-1.109	-27,23
GUADALAJARA	5.961	-767	-11,40	-627	-9,52
TOLEDO	12.168	-3.005	-19,80	-670	-5,22
CASTILLA LA MANCHA	38.579	-8.661	-18,33	-4.780	-11,02
ÁVILA	2.694	-2.405	-47,17	-412	-13,26
BURGOS	7.826	-2.980	-27,58	-246	-3,05
LEÓN	7.058	-1.681	-19,24	-1.011	-12,53
PALENCIA	3.797	-839	-18,10	-259	-6,39
SALAMANCA	6.030	-1.540	-20,34	-2.146	-26,25
SEGOVIA	3.400	-1.806	-34,69	-965	-22,11
SORIA	1.664	-222	-11,77	-33	-1,94
VALLADOLID	12.934	-2.321	-15,21	-530	-3,94
ZAMORA	2.879	-638	-18,14	-606	-17,39
CASTILLA Y LEÓN	48.282	-14.432	-23,01	-6.208	-11,39
BARCELONA	135.092	-9.286	-6,43	-12.653	-8,56
GIRONA	12.347	-1.492	-10,78	-1.018	-7,62
LLEIDA	7.927	-789	-9,05	-1.411	-15,11
TARRAGONA	20.792	1.020	5,16	1.214	6,20
CATALUÑA	176.158	-10.547	-5,65	-13.868	-7,30
ALICANTE-ALACANT	33.065	-6.429	-16,28	-2.005	-5,72
CASTELLÓN-CASTELLÓ	16.775	841	5,28	-795	-4,52
VALENCIA-VALÈNCIA	69.103	-2.717	-3,78	-7.990	-10,36
COM. VALENCIANA	118.943	-8.305	-6,53	-10.790	-8,32
BADAJOS	26.505	-4.036	-13,22	-63	-0,24
CÁCERES	9.890	-774	-7,26	-2.079	-17,37
EXTREMADURA	36.395	-4.810	-11,67	-2.142	-5,56
A CORUÑA	21.677	-3.137	-12,64	-1.588	-6,83
LUGO	4.715	-786	-14,29	-346	-6,84
OURENSE	4.323	-276	-6,00	15	0,35
PONTEVEDRA	19.685	-2.530	-11,39	-2.301	-10,47
GALICIA	50.400	-6.729	-11,78	-4.220	-7,73
MADRID	149.716	-15.745	-9,52	-5.544	-3,57
MURCIA	48.076	-1.599	-3,22	-4.139	-7,93
NAVARRA	17.508	-1.597	-8,36	-914	-4,96
ARABA/ALAVA	10.109	-4.659	-31,55	-1.366	-11,90
BIZKAIA	34.489	-266	-0,77	1.119	3,35
GIPUZKOA	17.540	-482	-2,67	-370	-2,07
PAÍS VASCO	62.138	-5.407	-8,01	-617	-0,98
LA RIOJA	7.555	-8.770	-53,72	-992	-11,61
CEUTA	1.223	-293	-19,33	-1.053	-46,27
MELILLA	2.023	552	37,53	675	50,07
EXTRANJERO	942	-1	-0,11	220	30,47
<b>TOTAL</b>	<b>1.217.830</b>	<b>-76.971</b>	<b>-5,94</b>	<b>-39.649</b>	<b>-3,15</b>



NOVIEMBRE 2011

CONTRATOS INDEFINIDOS POR CC.AA. Y PROVINCIAS \*

PROVINCIA AUTONOMÍA	TOTAL	VARIACIÓN			
		MENSUAL		ANUAL	
		ABSOLUTA	RELATIVA	ABSOLUTA	RELATIVA
ALMERÍA	716	-315	-30,55	-319	-30,82
CÁDIZ	1.106	-222	-16,72	-448	-28,83
CÓRDOBA	946	-19	-1,97	-59	-5,87
GRANADA	862	-313	-26,64	-380	-30,60
HUELVA	477	1	0,21	-96	-16,75
JAÉN	668	53	8,62	-185	-21,69
MÁLAGA	2.158	-556	-20,49	-884	-29,06
SEVILLA	2.365	-444	-15,81	-900	-27,57
ANDALUCÍA	9.298	-1.815	-16,33	-3.271	-26,02
HUESCA	309	-70	-18,47	-136	-30,56
TERUEL	178	-37	-17,21	-14	-7,29
ZARAGOZA	1.638	-198	-10,78	-405	-19,82
ARAGÓN	2.125	-305	-12,55	-555	-20,71
ASTURIAS	1.501	-54	-3,47	-452	-23,14
ILLES BALEARS	2.174	-272	-11,12	-171	-7,29
LAS PALMAS	2.289	-69	-2,93	-750	-24,68
STA. CRUZ DE TENERIFE	1.855	-139	-6,97	-493	-21,00
CANARIAS	4.144	-208	-4,78	-1.243	-23,07
CANTABRIA	751	-31	-3,96	-374	-33,24
ALBACETE	524	-185	-26,09	-175	-25,04
CIUDAD REAL	507	-19	-3,61	-212	-29,49
CUENCA	250	-25	-9,09	-128	-33,86
GUADALAJARA	364	-4	-1,09	-116	-24,17
TOLEDO	883	-58	-6,16	-252	-22,20
CASTILLA LA MANCHA	2.528	-291	-10,32	-883	-25,89
ÁVILA	171	-95	-35,71	-53	-23,66
BURGOS	517	-268	-34,14	-311	-37,56
LEÓN	699	9	1,30	-187	-21,11
PALENCIA	261	-11	-4,04	-14	-5,09
SALAMANCA	607	-67	-9,94	-219	-26,51
SEGOVIA	227	-337	-59,75	-193	-45,95
SORIA	148	-12	-7,50	-36	-19,57
VALLADOLID	883	-72	-7,54	-235	-21,02
ZAMORA	158	-54	-25,47	-252	-61,46
CASTILLA Y LEÓN	3.671	-907	-19,81	-1.500	-29,01
BARCELONA	13.469	-1.608	-10,67	-4.053	-23,13
GIRONA	1.499	-347	-18,80	-312	-17,23
LLEIDA	800	-135	-14,44	-208	-20,63
TARRAGONA	1.346	-476	-26,13	-332	-19,79
CATALUÑA	17.114	-2.566	-13,04	-4.905	-22,28
ALICANTE-ALACANT	2.505	-507	-16,83	-1.123	-30,95
CASTELLÓN-CASTELLÓ	1.122	-452	-28,72	-719	-39,05
VALENCIA-VALÈNCIA	4.361	-2.196	-33,49	-1.462	-25,11
COM. VALENCIANA	7.988	-3.155	-28,31	-3.304	-29,26
BADAJOS	641	-75	-10,47	-398	-38,31
CÁCERES	388	-87	-18,32	-225	-36,70
EXTREMADURA	1.029	-162	-13,60	-623	-37,71
A CORUÑA	1.677	-26	-1,53	-376	-18,31
LUGO	457	-135	-22,80	-206	-31,07
OURENSE	358	-53	-12,90	-94	-20,80
PONTEVEDRA	1.189	-106	-8,19	-370	-23,73
GALICIA	3.681	-320	-8,00	-1.046	-22,13
MADRID	18.924	-2.000	-9,56	-4.100	-17,81
MURCIA	3.629	-748	-17,09	-755	-17,22
NAVARRA	1.059	-215	-16,88	-392	-27,02
ARABA/ALAVA	471	-173	-26,86	-210	-30,84
BIZKAIA	1.920	-36	-1,84	-174	-8,31
GIPIZKOA	1.005	-134	-11,76	-196	-16,32
PAÍS VASCO	3.396	-343	-9,17	-580	-14,59
LA RIOJA	656	70	11,95	-30	-4,37
CEUTA	97	3	3,19	-51	-34,46
MELILLA	99	-39	-28,26	-13	-11,61
EXTRANJERO	55	12	27,91	36	189,47
<b>TOTAL</b>	<b>83.919</b>	<b>-13.346</b>	<b>-13,72</b>	<b>-24.212</b>	<b>-22,39</b>

(\*) Incluye contratos convertidos en indefinidos

NOVIEMBRE 2011

## CONTRATOS TEMPORALES POR CC.AA. Y PROVINCIAS

PROVINCIA AUTONOMÍA	TOTAL	VARIACIÓN			
		MENSUAL		ANUAL	
		ABSOLUTA	RELATIVA	ABSOLUTA	RELATIVA
ALMERÍA	22.472	-2.974	-11,69	1.388	6,58
CÁDIZ	34.471	207	0,60	2.443	7,63
CÓRDOBA	45.852	12.667	38,17	5.043	12,36
GRANADA	28.133	1.601	6,03	-813	-2,81
HUELVA	22.754	-10.272	-31,10	1.345	6,28
JAÉN	45.716	25.870	130,35	11.055	31,89
MÁLAGA	44.875	-3.211	-6,68	3.739	9,09
SEVILLA	73.123	-2.406	-3,19	1.376	1,92
ANDALUCÍA	317.396	21.482	7,26	25.576	8,76
HUESCA	3.683	-539	-12,77	-294	-7,39
TERUEL	2.270	-636	-21,89	-101	-4,26
ZARAGOZA	21.099	-3.130	-12,92	-1.751	-7,66
ARAGÓN	27.052	-4.305	-13,73	-2.146	-7,35
ASTURIAS	19.423	-2.192	-10,14	-849	-4,19
ILLES BALEARS	18.790	-1.444	-7,14	-512	-2,65
LAS PALMAS	25.682	408	1,61	189	0,74
STA. CRUZ DE TENERIFE	20.902	-365	-1,72	-643	-2,98
CANARIAS	46.584	43	0,09	-454	-0,97
CANTABRIA	10.654	-1.526	-12,53	-826	-7,20
ALBACETE	7.290	-2.241	-23,51	-1.224	-14,38
CIUDAD REAL	9.166	-1.658	-15,32	-763	-7,68
CUENCA	2.713	-761	-21,91	-981	-26,56
GUADALAJARA	5.597	-763	-12,00	-511	-8,37
TOLEDO	11.285	-2.947	-20,71	-418	-3,57
CASTILLA LA MANCHA	36.051	-8.370	-18,84	-3.897	-9,76
ÁVILA	2.523	-2.310	-47,80	-359	-12,46
BURGOS	7.309	-2.712	-27,06	65	0,90
LEÓN	6.359	-1.690	-21,00	-824	-11,47
PALENCIA	3.536	-828	-18,97	-245	-6,48
SALAMANCA	5.423	-1.473	-21,36	-1.927	-26,22
SEGOVIA	3.173	-1.469	-31,65	-772	-19,57
SORIA	1.516	-210	-12,17	3	0,20
VALLADOLID	12.051	-2.249	-15,73	-295	-2,39
ZAMORA	2.721	-584	-17,67	-354	-11,51
CASTILLA Y LEÓN	44.611	-13.525	-23,26	-4.708	-9,55
BARCELONA	121.623	-7.678	-5,94	-8.600	-6,60
GIRONA	10.848	-1.145	-9,55	-706	-6,11
LLEIDA	7.127	-654	-8,41	-1.203	-14,44
TARRAGONA	19.446	1.496	8,33	1.546	8,64
CATALUÑA	159.044	-7.981	-4,78	-8.963	-5,33
ALICANTE-ALACANT	30.560	-5.922	-16,23	-882	-2,81
CASTELLÓN-CASTELLÓ	15.653	1.293	9,00	-76	-0,48
VALENCIA-VALÈNCIA	64.742	-521	-0,80	-6.528	-9,16
COM. VALENCIANA	110.955	-5.150	-4,44	-7.486	-6,32
BADAJOS	25.864	-3.961	-13,28	335	1,31
CÁCERES	9.502	-687	-6,74	-1.854	-16,33
EXTREMADURA	35.366	-4.648	-11,62	-1.519	-4,12
A CORUÑA	20.000	-3.111	-13,46	-1.212	-5,71
LUGO	4.258	-651	-13,26	-140	-3,18
OURENSE	3.965	-223	-5,32	109	2,83
PONTEVEDRA	18.496	-2.424	-11,59	-1.931	-9,45
GALICIA	46.719	-6.409	-12,06	-3.174	-6,36
MADRID	130.792	-13.745	-9,51	-1.444	-1,09
MURCIA	44.447	-851	-1,88	-3.384	-7,07
NAVARRA	16.449	-1.382	-7,75	-522	-3,08
ARABA/ALAVA	9.638	-4.486	-31,76	-1.156	-10,71
BIZKAIA	32.569	-230	-0,70	1.293	4,13
GIPUZKOA	16.535	-348	-2,06	-174	-1,04
PAÍS VASCO	58.742	-5.064	-7,94	-37	-0,06
LA RIOJA	6.899	-8.840	-56,17	-962	-12,24
CEUTA	1.126	-296	-20,82	-1.002	-47,09
MELILLA	1.924	591	44,34	688	55,66
EXTRANJERO	887	-13	-1,44	184	26,17
<b>TOTAL</b>	<b>1.133.911</b>	<b>-63.625</b>	<b>-5,31</b>	<b>-15.437</b>	<b>-1,34</b>

NOVIEMBRE 2011

## CONTRATOS POR CC.AA. Y PROVINCIAS. DATOS ACUMULADOS

PROVINCIA AUTONOMÍA	TOTAL	INDEFINIDOS *	% S / TOTAL	TEMPORALES	% S / TOTAL
ALMERÍA	211.575	10.692	5,05	200.883	94,95
CÁDIZ	388.768	16.370	4,21	372.398	95,79
CÓRDOBA	387.245	10.046	2,59	377.199	97,41
GRANADA	320.842	11.116	3,46	309.726	96,54
HUELVA	292.361	6.813	2,33	285.548	97,67
JAÉN	361.562	7.546	2,09	354.016	97,91
MÁLAGA	489.027	28.177	5,76	460.850	94,24
SEVILLA	750.039	31.141	4,15	718.898	95,85
<b>ANDALUCÍA</b>	<b>3.201.419</b>	<b>121.901</b>	<b>3,81</b>	<b>3.079.518</b>	<b>96,19</b>
HUESCA	58.353	4.819	8,26	53.534	91,74
TERUEL	30.999	2.637	8,51	28.362	91,49
ZARAGOZA	278.857	22.288	7,99	256.569	92,01
<b>ARAGÓN</b>	<b>368.209</b>	<b>29.744</b>	<b>8,08</b>	<b>338.465</b>	<b>91,92</b>
<b>ASTURIAS</b>	<b>240.751</b>	<b>17.228</b>	<b>7,16</b>	<b>223.523</b>	<b>92,84</b>
<b>ILLES BALEARS</b>	<b>296.896</b>	<b>32.124</b>	<b>10,82</b>	<b>264.772</b>	<b>89,18</b>
LAS PALMAS	287.586	26.172	9,10	261.414	90,90
STA. CRUZ DE TENERIFE	238.804	22.571	9,45	216.233	90,55
<b>CANARIAS</b>	<b>526.390</b>	<b>48.743</b>	<b>9,26</b>	<b>477.647</b>	<b>90,74</b>
<b>CANTABRIA</b>	<b>142.093</b>	<b>10.331</b>	<b>7,27</b>	<b>131.762</b>	<b>92,73</b>
ALBACETE	113.011	6.928	6,13	106.083	93,87
CIUDAD REAL	139.968	6.446	4,61	133.522	95,39
CUENCA	56.939	3.270	5,74	53.669	94,26
GUADALAJARA	72.325	4.218	5,83	68.107	94,17
TOLEDO	148.248	11.263	7,60	136.985	92,40
<b>CASTILLA LA MANCHA</b>	<b>530.491</b>	<b>32.125</b>	<b>6,06</b>	<b>498.366</b>	<b>93,94</b>
ÁVILA	33.639	2.335	6,94	31.304	93,06
BURGOS	103.776	7.573	7,30	96.203	92,70
LEÓN	91.533	8.502	9,29	83.031	90,71
PALENCIA	46.438	3.045	6,56	43.393	93,44
SALAMANCA	73.762	6.470	8,77	67.292	91,23
SEGOVIA	41.519	3.361	8,10	38.158	91,90
SORIA	21.889	1.852	8,46	20.037	91,54
VALLADOLID	150.681	10.163	6,74	140.518	93,26
ZAMORA	40.544	2.701	6,66	37.843	93,34
<b>CASTILLA Y LEÓN</b>	<b>603.781</b>	<b>46.002</b>	<b>7,62</b>	<b>557.779</b>	<b>92,38</b>
BARCELONA	1.476.075	165.967	11,24	1.310.108	88,76
GIRONA	176.965	22.877	12,93	154.088	87,07
LLEIDA	119.469	10.635	8,90	108.834	91,10
TARRAGONA	205.702	19.792	9,62	185.910	90,38
<b>CATALUÑA</b>	<b>1.978.211</b>	<b>219.271</b>	<b>11,08</b>	<b>1.758.940</b>	<b>88,92</b>
ALICANTE-ALACANT	386.721	34.207	8,85	352.514	91,15
CASTELLÓN-CASTELLÓ	140.325	12.620	8,99	127.705	91,01
VALENCIA-VALÈNCIA	679.350	52.142	7,68	627.208	92,32
<b>COM. VALENCIANA</b>	<b>1.206.396</b>	<b>98.969</b>	<b>8,20</b>	<b>1.107.427</b>	<b>91,80</b>
BADAJOS	309.181	8.793	2,84	300.388	97,16
CÁCERES	119.137	5.681	4,77	113.456	95,23
<b>EXTREMADURA</b>	<b>428.318</b>	<b>14.474</b>	<b>3,38</b>	<b>413.844</b>	<b>96,62</b>
A CORUÑA	262.016	21.572	8,23	240.444	91,77
LUGO	60.316	7.177	11,90	53.139	88,10
OURENSE	52.485	4.675	8,91	47.810	91,09
PONTEVEDRA	248.974	17.323	6,96	231.651	93,04
<b>GALICIA</b>	<b>623.791</b>	<b>50.747</b>	<b>8,14</b>	<b>573.044</b>	<b>91,86</b>
<b>MADRID</b>	<b>1.594.379</b>	<b>219.675</b>	<b>13,78</b>	<b>1.374.704</b>	<b>86,22</b>
<b>MURCIA</b>	<b>513.124</b>	<b>38.696</b>	<b>7,54</b>	<b>474.428</b>	<b>92,46</b>
<b>NAVARRA</b>	<b>205.944</b>	<b>13.828</b>	<b>6,71</b>	<b>192.116</b>	<b>93,29</b>
ARABA/ALAVA	114.418	6.457	5,64	107.961	94,36
BIZKAIA	357.637	22.024	6,16	335.613	93,84
GIPUZKOA	193.757	12.401	6,40	181.356	93,60
<b>PAÍS VASCO</b>	<b>665.812</b>	<b>40.882</b>	<b>6,14</b>	<b>624.930</b>	<b>93,86</b>
<b>LA RIOJA</b>	<b>97.580</b>	<b>6.511</b>	<b>6,67</b>	<b>91.069</b>	<b>93,33</b>
<b>CEUTA</b>	<b>17.204</b>	<b>1.319</b>	<b>7,67</b>	<b>15.885</b>	<b>92,33</b>
<b>MELILLA</b>	<b>15.877</b>	<b>1.338</b>	<b>8,43</b>	<b>14.539</b>	<b>91,57</b>
<b>EXTRANJERO</b>	<b>11.101</b>	<b>577</b>	<b>5,20</b>	<b>10.524</b>	<b>94,80</b>
<b>TOTAL</b>	<b>13.267.767</b>	<b>1.044.485</b>	<b>7,87</b>	<b>12.223.282</b>	<b>92,13</b>

(\*) Incluye contratos convertidos en indefinidos



**PRESTACIONES**



El número de solicitudes de prestaciones a nivel nacional registradas en el mes de octubre de 2011 ascendió a 905.806, lo que representa un 8,0 % menos que el mismo mes del año anterior.

Las altas tramitadas han sido 836.268 lo que supone una disminución del 6,8% sobre el mes de octubre de 2010.

El plazo medio de reconocimiento del mes de octubre de 2011 ha sido de 2 días, dos días menos que el mismo mes del año anterior.

Los beneficiarios existentes a final del mes fueron 2.791.065 con una disminución respecto al mismo mes del año anterior del 4,7%.

La cobertura del sistema de protección por desempleo durante el mes de octubre de 2011 ha sido del 67,70%, el mismo indicador en octubre de 2010 fue de 75,30%, lo que supone un descenso en la cobertura del 10,1 % (1).

Los gastos totales de octubre de 2011 ascendieron a 2.461,4 millones de euros, lo que supone un 4,4% menos que el mismo mes del año anterior.

El gasto medio mensual por beneficiario, sin incluir el subsidio agrario de Andalucía y Extremadura, en el mes de octubre de 2011 ha sido de 906,9 €, lo que supone un aumento sobre el mismo mes del año anterior de 2,3€(0,3%).

La cuantía media bruta de la prestación contributiva percibida por beneficiario durante el mes de octubre de 2011 ha sido de 858,2 euros, lo que supone un aumento de 9,9 euros sobre el mismo mes del año anterior (1,2%).

El número de beneficiarios extranjeros del mes de octubre de 2011 fue de 358.405 lo que representa un 15,0% menos que el mismo mes del año anterior. El descenso es superior en los beneficiarios procedentes de países no comunitarios (-17,7%) que en los procedentes del entorno comunitario (-8,2%).

En relación con el total de beneficiarios de prestaciones por desempleo, los beneficiarios extranjeros representan el 12,84%.

Los beneficiarios de prestaciones extranjeros suponen, por otro lado, el 58,20% del total de demandantes de empleo extranjeros.

Por último, el gasto de las prestaciones de los beneficiarios extranjeros ha sido de 253,1 millones de euros (un 12,3% menos que en 2010), que en relación con el gasto total de las prestaciones por desempleo supone el 10,3%.

(1) Nuevo indicador de cobertura que responde a la siguiente fórmula:

$$\frac{\text{Total de beneficiarios de prestaciones}}{\text{Paro Reg. SISPE con experiencia laboral} + \text{Benef. de subsidio de eventuales agrarios}}$$





OCTUBRE 2011

## SÍNTESIS DE DATOS NACIONALES DE PRESTACIONES POR DESEMPLEO

	2009	2010	INCREMENTO 2010S/2009 (%)	2011	INCREMENTO 2011 S/2010 (%)
<b>SOLICITUDES</b>	<b>1.043.480</b>	<b>984.062</b>	<b>-5,7</b>	<b>905.806</b>	<b>-8,0</b>
Prestación Contributiva	690.132	553.662	-19,8	548.549	-0,9
Subsidio	310.801	382.661	23,1	300.777	-21,4
Renta Activa de Inserción	18.133	25.495	40,6	35.049	37,5
Subsidio Eventuales Agrarios	24.414	22.244	-8,9	21.431	-3,7
<b>ALTAS</b>	<b>963.064</b>	<b>897.253</b>	<b>-6,8</b>	<b>836.268</b>	<b>-6,8</b>
Prestación Contributiva	664.067	535.099	-19,4	523.654	-2,1
Subsidio	268.829	328.933	22,4	270.373	-17,8
Renta Activa de Inserción	14.809	20.186	36,3	30.251	49,9
Subsidio Eventuales Agrarios	15.359	13.035	-15,1	11.990	-8,0
<b>PLAZO DE RECONOCIMIENTO</b>	<b>6</b>	<b>4</b>	<b>-33,3</b>	<b>2</b>	<b>-50,0</b>
<b>BENEFICIARIOS</b>	<b>2.773.978</b>	<b>2.927.530</b>	<b>5,5</b>	<b>2.791.065</b>	<b>-4,7</b>
Prestación Contributiva	1.594.318	1.368.106	-14,2	1.303.150	-4,7
Subsidio	911.287	1.261.348	38,4	1.130.916	-10,3
Renta Activa de Inserción	104.476	138.360	32,4	205.675	48,7
Subsidio Eventuales Agrarios	163.897	159.716	-2,6	151.324	-5,3
<b>COBERTURAS (*)</b>					
Bruta	75,30	75,30	0,0	67,70	-10,1
<b>CALIDAD</b>					
% de protección Prest. Contributiva	61,08	49,43	-19,1	49,37	-0,1
% de protección Prest. Asistenciales	38,92	50,57	29,9	50,63	0,1
<b>GASTOS (Miles de Euros)</b>	<b>2.663.892</b>	<b>2.573.514</b>	<b>-3,4</b>	<b>2.461.390</b>	<b>-4,4</b>
Prestación Contributiva	2.098.733	1.818.769	-13,3	1.740.721	-4,3
Subsidio	448.166	624.852	39,4	565.288	-9,5
Renta Activa de Inserción	45.415	60.081	32,3	88.072	46,6
Subsidio Eventuales Agrarios	71.578	69.812	-2,5	67.309	-3,6
<b>GASTO MEDIO POR BENEFICIARIO, INCLUIDAS LAS COTIZACIONES A LA S. SOCIAL (euros/mes)</b>	<b>993,2</b>	<b>904,6</b>	<b>-8,9</b>	<b>906,9</b>	<b>0,3</b>
<b>CUANTÍA MEDIA POR BENEFICIARIO PRESTACION CONTRIBUTIVA (euros/mes)</b>	<b>834,6</b>	<b>848,3</b>	<b>1,6</b>	<b>858,2</b>	<b>1,2</b>

Fuente: Datos provisionales del Servicio Público de Empleo Estatal

Notas:

Gastos contabilizados en el mes de noviembre y devengados en el mes de octubre

Los gastos incluyen las cotizaciones a la Seguridad Social

Los gastos de subsidio por desempleo incluyen los de Renta Agraria

En los gastos medios por beneficiario no se incluyen los gastos del subsidio para trabajadores eventuales agrarios (REASS)

Las cuantías medias de prestación contributiva percibidas por beneficiario no incluyen las cotizaciones a la S. Social y corresponden a la cuantía bruta reconocida por mes (30 días de prestación).

La cuantía media de las prestaciones asistenciales (subsídios, renta agraria y renta activa de inserción), es del 80% del IPREM= 426,01 euros (14,20€x 30 días)

Beneficiarios, altas y solicitudes del mes de octubre.

En el % de protección no se incluyen los beneficiarios del subsidio REASS. En prestación asistencial se incluye la RAI.

(\*) Nuevo indicador de cobertura.

SÍNTESIS DE DATOS NACIONALES DE PRESTACIONES DE DESEMPLEO

SOLICITUDES

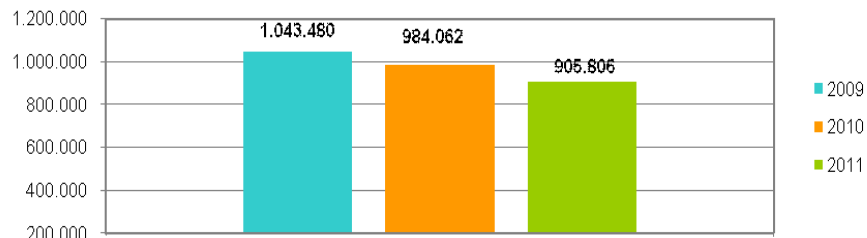

PLAZO DE RECONOCIMIENTO

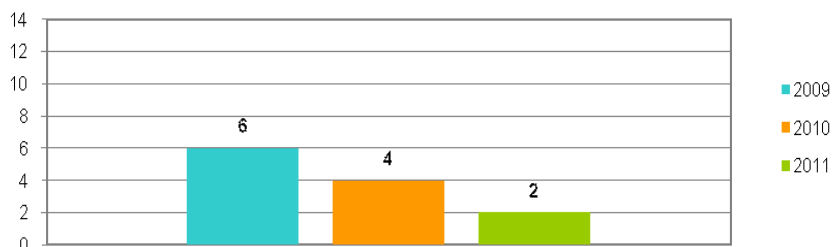

BENEFICIARIOS

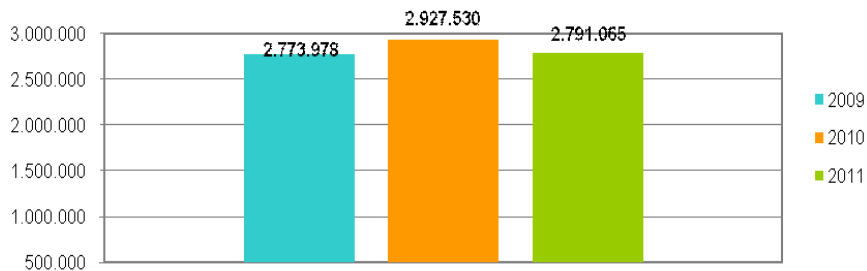

GASTOS

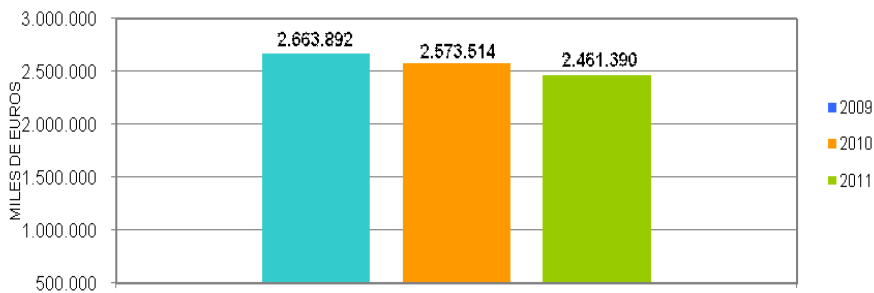

# DEMANDANTES DE EMPLEO, PARO REGISTRADO, CONTRATOS Y PRESTACIONES

OCTUBRE 2011

## SOLICITUDES, ALTAS Y PLAZO DE RECONOCIMIENTO POR PROVINCIAS

Provincias	Solicitudes					Altas					Plazo de Reconocimiento (días)
	Prestación Contributiva	Subsidio	Renta Activa de Inserción	Subsidio Eventuales Agrarios	Total	Prestación Contributiva	Subsidio	Renta Activa de Inserción	Subsidio Eventuales Agrarios	Total	
Araba/Alava	5.214	940	46		6.200	5.032	789	53		5.874	0
Albacete	4.450	3.524	461		8.435	3.810	3.271	443		7.524	4
Alicante	16.912	12.466	2.247		31.625	16.241	10.761	1.862		28.864	3
Almería	5.520	5.640	865	582	12.607	5.196	5.225	733	359	11.513	1
Ávila	1.277	986	116		2.379	1.259	954	98		2.311	2
Badajoz	9.009	8.120	1.078	1.894	20.101	8.336	7.509	955	1.115	17.915	1
Illes Balears	13.090	10.560	468		24.118	12.589	9.675	376		22.640	2
Barcelona	69.578	29.260	2.891		101.729	68.132	25.072	2.254		95.458	1
Burgos	7.125	1.793	173		9.091	6.913	1.544	143		8.600	0
Cáceres	4.159	3.704	396	1.021	9.280	3.866	3.278	337	544	8.025	2
Cádiz	12.627	12.488	2.431	1.922	29.468	11.733	11.946	2.020	1.059	26.758	4
Castellón	10.285	4.998	450		15.733	9.869	4.351	333		14.553	4
Ciudad Real	5.880	4.636	497		11.013	5.802	4.456	459		10.717	0
Córdoba	7.109	6.838	865	3.093	17.905	6.436	6.177	798	1.687	15.098	3
A Coruña	10.434	4.734	656		15.824	10.394	4.459	512		15.365	0
Cuenca	1.916	1.610	155		3.681	1.896	1.511	146		3.553	0
Girona	10.908	6.959	364		18.231	10.264	5.948	237		16.449	0
Granada	6.919	7.962	1.026	2.109	18.016	6.623	7.425	905	1.209	16.162	2
Guadalajara	2.604	1.654	118		4.376	2.569	1.533	113		4.215	0
Gipuzkoa	17.001	1.948	171		19.120	16.868	1.708	144		18.720	1
Huelva	5.853	5.585	641	1.775	13.854	5.797	5.098	547	977	12.419	2
Huesca	2.465	1.064	83		3.612	2.392	873	69		3.334	0
Jaén	7.116	6.164	642	3.456	17.378	6.906	5.655	589	1.574	14.724	0
León	4.868	1.772	256		6.896	4.537	1.615	213		6.365	4
Lleida	4.919	2.598	187		7.704	4.770	2.429	150		7.349	2
La Rioja	5.508	1.543	151		7.202	5.039	1.246	153		6.438	2
Lugo	2.573	1.326	107		4.006	2.551	1.229	126		3.906	1
Madrid	56.623	23.696	2.229		82.548	53.188	19.347	1.745		74.280	2
Málaga	13.794	12.923	1.755	1.450	29.922	12.686	12.016	1.738	821	27.261	1
Murcia	28.956	12.359	1.473		42.788	27.323	11.214	1.143		39.680	1
Navarra	11.992	2.690	232		14.914	11.719	2.445	220		14.384	0
Ourense	2.205	1.368	189		3.762	2.127	1.276	172		3.575	0
Asturias	14.353	5.086	592		20.031	14.016	4.836	597		19.449	0
Palencia	1.784	701	84		2.569	1.756	648	70		2.474	0
Las Palmas	8.318	10.449	1.684		20.451	7.847	9.689	1.633		19.169	1
Pontevedra	13.690	6.732	717		21.139	13.388	6.450	629		20.467	1
Salamanca	2.929	1.674	237		4.840	2.860	1.568	229		4.657	2
S.C.Tenerife	7.071	8.866	1.158		17.095	7.062	8.164	1.078		16.304	4
Cantabria	8.754	2.803	262		11.819	8.571	2.717	243		11.531	1
Segovia	1.458	564	44		2.066	1.447	555	38		2.040	1
Sevilla	19.742	17.880	2.152	4.129	43.903	18.493	16.637	1.997	2.645	39.772	1
Soria	1.472	409	35		1.916	1.437	369	31		1.837	2
Tarragona	12.571	6.366	538		19.475	11.783	5.723	421		17.927	3
Teruel	1.108	650	42		1.800	1.114	579	34		1.727	0
Toledo	10.235	5.663	570		16.468	9.665	4.891	443		14.999	2
Valencia	35.432	17.044	2.112		54.588	33.473	14.812	1.795		50.080	6
Valladolid	5.500	2.295	333		8.128	5.344	2.061	306		7.711	0
Bizkaia	18.297	3.066	253		21.616	17.363	2.748	204		20.315	2
Zamora	1.381	889	80		2.350	1.272	833	79		2.184	1
Zaragoza	14.909	4.754	557		20.220	13.366	4.105	462		17.933	2
Ceuta	298	574	63		935	291	554	73		918	0
Melilla	358	404	117		879	243	399	103		745	3
<b>TOTAL</b>	<b>548.549</b>	<b>300.777</b>	<b>35.049</b>	<b>21.431</b>	<b>905.806</b>	<b>523.654</b>	<b>270.373</b>	<b>30.251</b>	<b>11.990</b>	<b>836.268</b>	<b>2</b>

Solicitudes, altas y plazo de reconocimiento del mes de octubre.

## PLAZO DE RECONOCIMIENTO

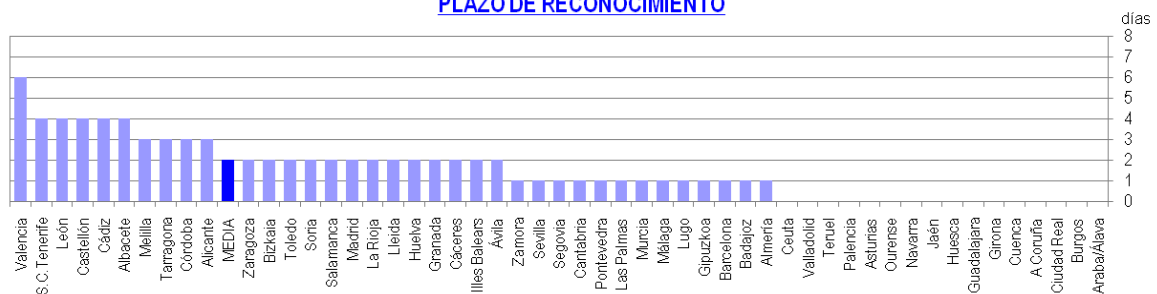

SOLICITUDES, ALTAS Y PLAZO DE RECONOCIMIENTO POR COMUNIDADES AUTÓNOMAS

Comunidades Autónomas	Solicitudes					Altas					Plazo de Reconocimiento (días)
	Prestación Contributiva	Subsidio	Renta Activa de Inserción	Subsidio Eventuales Agrarios	Total	Prestación Contributiva	Subsidio	Renta Activa de Inserción	Subsidio Eventuales Agrarios	Total	
Andalucía	78.680	75.480	10.377	18.516	183.053	73.870	70.179	9.327	10.331	163.707	2
Aragón	18.482	6.468	682		25.632	16.872	5.557	565		22.994	2
Asturias	14.353	5.086	592		20.031	14.016	4.836	597		19.449	0
Illes Balears	13.090	10.560	468		24.118	12.589	9.675	376		22.640	2
Canarias	15.389	19.315	2.842		37.546	14.909	17.853	2.711		35.473	2
Cantabria	8.754	2.803	262		11.819	8.571	2.717	243		11.531	1
Castilla-La Mancha	25.085	17.087	1.801		43.973	23.742	15.662	1.604		41.008	1
Castilla-León	27.794	11.083	1.358		40.235	26.825	10.147	1.207		38.179	1
Cataluña	97.976	45.183	3.980		147.139	94.949	39.172	3.062		137.183	1
C. Valenciana	62.629	34.508	4.809		101.946	59.583	29.924	3.990		93.497	5
Extremadura	13.168	11.824	1.474	2.915	29.381	12.202	10.787	1.292	1.659	25.940	1
Galicia	28.902	14.160	1.669		44.731	28.460	13.414	1.439		43.313	1
Madrid	56.623	23.696	2.229		82.548	53.188	19.347	1.745		74.280	2
Murcia	28.956	12.359	1.473		42.788	27.323	11.214	1.143		39.680	1
Navarra	11.992	2.690	232		14.914	11.719	2.445	220		14.384	0
País Vasco	40.512	5.954	470		46.936	39.263	5.245	401		44.909	1
La Rioja	5.508	1.543	151		7.202	5.039	1.246	153		6.438	2
Ceuta	298	574	63		935	291	554	73		918	0
Melilla	358	404	117		879	243	399	103		745	3
<b>TOTAL</b>	<b>548.549</b>	<b>300.777</b>	<b>35.049</b>	<b>21.431</b>	<b>905.806</b>	<b>523.654</b>	<b>270.373</b>	<b>30.251</b>	<b>11.990</b>	<b>836.268</b>	<b>2</b>

Notas informativas:

Solicitudes y altas del mes de octubre.

El dato de solicitudes indica el número de expedientes de prestaciones recibidas.

El dato de altas indica el número de expedientes reconocidos, tanto inicialmente como por reanudación de las prestaciones, sin incluir las altas tras las prórrogas del subsidio y en el caso de RAI, indica el dato de participantes en el programa.

El plazo de reconocimiento indica el número de días que median entre la fecha de solicitud y la fecha de resolución.

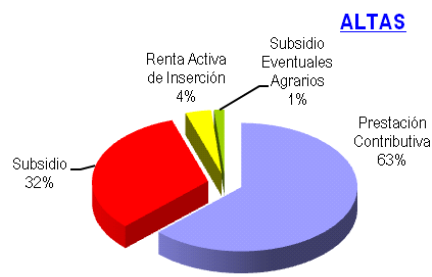
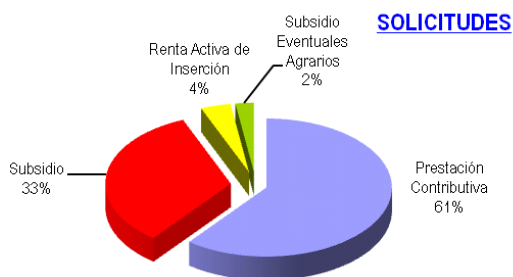

OCTUBRE 2011

BENEFICIARIOS DE PRESTACIONES POR DESEMPLEO POR PROVINCIAS

Provincias	Beneficiarios				Total
	Prestación Contributiva	Subsidio	Renta Activa de Inserción	Subsidio Eventuales Agrarios (1)	
Araba/Álava	7.696	4.403	256		12.355
Albacete	11.818	11.758	2.617		26.193
Alicante	48.301	52.055	14.424		114.780
Almería	19.006	22.907	5.127	4.492	51.532
Ávila	4.327	3.859	715		8.901
Badajoz	19.191	29.530	6.112	12.389	67.222
Illes Balears	32.894	26.076	2.615		61.585
Barcelona	173.879	121.883	13.491		309.253
Burgos	9.662	6.165	833		16.660
Cáceres	11.108	14.268	2.105	7.088	34.569
Cádiz	31.932	44.417	15.469	10.627	102.445
Castellón	18.098	15.910	1.821		35.829
Ciudad Real	14.486	14.885	2.638		32.009
Córdoba	18.662	28.638	5.173	24.356	76.829
A Coruña	31.142	21.778	3.990		56.910
Cuenca	5.409	4.931	808		11.148
Girona	24.524	20.030	1.457		46.011
Granada	22.271	32.534	5.985	15.650	76.440
Guadalajara	7.485	5.680	593		13.758
Gipuzkoa	15.749	9.124	796		25.669
Huelva	15.637	20.602	3.588	10.652	50.479
Huesca	6.527	3.356	375		10.258
Jaén	15.219	25.381	4.038	20.905	65.543
León	11.883	9.277	1.365		22.525
Lleida	13.562	8.352	831		22.745
La Rioja	8.572	4.810	682		14.064
Lugo	8.150	5.720	966		14.836
Madrid	180.985	94.457	12.028		287.470
Málaga	43.187	52.497	12.638	10.853	119.175
Murcia	41.920	33.339	7.912		83.171
Navarra	16.976	10.184	1.141		28.301
Ourense	7.122	7.350	1.357		15.829
Asturias	27.352	22.860	3.400		53.612
Palencia	3.767	2.748	497		7.012
Las Palmas	31.813	40.247	11.838		83.898
Pontevedra	30.539	23.882	4.399		58.820
Salamanca	8.491	6.785	1.521		16.797
S.C.Tenerife	30.265	37.480	8.318		76.063
Cantabria	14.818	10.128	1.751		26.697
Segovia	3.585	1.984	264		5.833
Sevilla	49.868	66.881	14.205	34.312	165.266
Soria	2.001	1.241	182		3.424
Tarragona	26.510	21.244	2.825		50.579
Teruel	3.544	2.585	256		6.385
Toledo	21.675	18.502	2.818		42.995
Valencia	76.820	59.162	11.503		147.485
Valladolid	13.734	8.143	1.828		23.705
Bizkaia	26.842	14.821	1.211		42.874
Zamora	4.385	3.396	608		8.389
Zaragoza	27.326	16.455	2.744		46.525
Ceuta	1.262	3.559	646		5.467
Melilla	1.173	2.657	915		4.745
<b>TOTAL</b>	<b>1.303.150</b>	<b>1.130.916</b>	<b>205.675</b>	<b>151.324</b>	<b>2.791.065</b>

El dato de beneficiarios corresponde a los que están de alta el último día del mes de octubre.

El dato de subsidio incluye también a los beneficiarios de la Renta Agraria en las CC. AA. De Andalucía y Extremadura.

(1) Datos provisionales

**BENEFICIARIOS DE PRESTACIONES POR DESEMPLEO POR CC.AA.**

Comunidades Autónomas	Beneficiarios				Total
	Prestación Contributiva	Subsidio	Renta Activa de Inserción	Subsidio Eventuales Agrarios	
Andalucía	215.782	293.857	66.223	131.847	707.709
Aragón	37.397	22.396	3.375		63.168
Asturias	27.352	22.860	3.400		53.612
Illes Balears	32.894	26.076	2.615		61.585
Canarias	62.078	77.727	20.156		159.961
Cantabria	14.818	10.128	1.751		26.697
Castilla-La Mancha	60.873	55.756	9.474		126.103
Castilla-León	61.835	43.598	7.813		113.246
Cataluña	238.475	171.509	18.604		428.588
C. Valenciana	143.219	127.127	27.748		298.094
Extremadura	30.299	43.798	8.217	19.477	101.791
Galicia	76.953	58.730	10.712		146.395
Madrid	180.985	94.457	12.028		287.470
Murcia	41.920	33.339	7.912		83.171
Navarra	16.976	10.184	1.141		28.301
País Vasco	50.287	28.348	2.263		80.898
La Rioja	8.572	4.810	682		14.064
Ceuta	1.262	3.559	646		5.467
Melilla	1.173	2.657	915		4.745
<b>TOTAL</b>	<b>1.303.150</b>	<b>1.130.916</b>	<b>205.675</b>	<b>151.324</b>	<b>2.791.065</b>

El dato de beneficiarios corresponde a los que están de alta el último día del mes de septiembre.

El dato de subsidio incluye también a los beneficiarios de la Renta Agraria de las CC. AA. De Andalucía y Extremadura.

(1) Datos provisionales

DISTRIBUCION DE BENEFICIARIOS

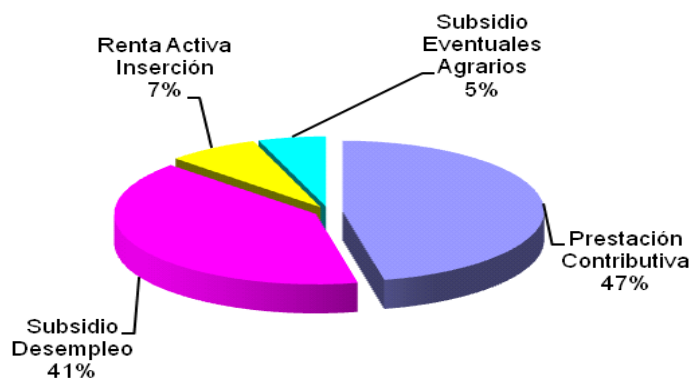

GASTOS DE PRESTACIONES POR DESEMPLEO POR PROVINCIAS

PROVINCIAS	Gastos de Prestaciones (miles de euros)					Cuantía media prestación contributiva percibida por beneficiario (euros/mes)
	Total	Prestacion Contributiva	Subsidio Desempleo	Renta Activa Inserción	Subsidio Eventuales Agrarios	
Araba/Alava	14.255	11.759	2.380	116		943,5
Albacete	21.622	14.837	5.674	1.111		834,4
Alicante	93.104	60.151	26.807	6.146		809,9
Almería	40.114	24.482	11.393	2.162	2.077	811,4
Ávila	7.605	5.331	1.964	310		785,5
Badajoz	42.225	21.018	13.307	2.582	5.318	763,3
Illes Balears	55.487	41.961	12.422	1.104		869,8
Barcelona	323.837	255.690	62.551	5.596		935,6
Burgos	16.899	13.335	3.200	364		887,3
Cáceres	23.269	12.522	6.800	900	3.047	755,0
Cádiz	73.055	40.059	21.611	6.630	4.755	823,3
Castellón	34.998	25.488	8.683	827		860,4
Ciudad Real	25.893	17.677	7.112	1.104		807,5
Córdoba	50.307	23.762	13.373	2.239	10.933	832,0
A Coruña	52.701	39.382	11.582	1.737		835,4
Cuenca	8.958	6.271	2.355	332		791,6
Girona	42.122	31.830	9.679	613		860,0
Granada	54.150	28.900	15.436	2.544	7.270	852,9
Guadalajara	13.177	10.169	2.747	261		876,8
Gipuzkoa	30.762	25.376	5.024	362		962,9
Huelva	36.813	20.727	9.987	1.542	4.557	851,7
Huesca	10.213	8.365	1.685	163		843,4
Jaén	42.685	20.079	11.419	1.716	9.471	840,7
León	21.501	15.934	4.975	592		849,7
Lleida	21.205	16.750	4.103	352		820,6
La Rioja	14.471	11.677	2.501	293		875,5
Lugo	12.864	9.492	2.958	414		779,8
Madrid	305.473	250.907	49.337	5.229		878,9
Málaga	88.559	52.981	25.268	5.446	4.864	816,1
Murcia	78.576	57.843	17.304	3.429		824,0
Navarra	30.768	24.951	5.325	492		951,4
Ourense	13.198	8.629	3.983	586		791,9
Asturias	49.966	36.654	11.882	1.430		876,8
Palencia	6.383	4.771	1.404	208		827,5
Las Palmas	62.757	38.192	19.508	5.057		797,9
Pontevedra	53.022	38.920	12.216	1.886		822,4
Salamanca	14.269	10.200	3.418	651		789,4
S.C. Tenerife	56.640	34.819	18.229	3.592		762,2
Cantabria	25.527	19.654	5.117	756		849,9
Segovia	5.643	4.533	1.004	106		810,2
Sevilla	116.531	64.338	31.107	6.069	15.017	826,4
Soria	3.502	2.797	631	74		834,2
Tarragona	46.424	35.078	10.174	1.172		881,0
Teruel	5.771	4.345	1.318	108		835,0
Toledo	38.296	27.780	9.304	1.212		824,4
Valencia	143.415	106.370	31.997	5.048		852,1
Valladolid	22.228	17.328	4.126	774		835,9
Bizkaia	50.074	41.422	8.112	540		944,3
Zamora	7.118	5.144	1.708	266		801,7
Zaragoza	46.345	36.860	8.305	1.180		880,6
Ceuta	3.494	1.635	1.590	269		857,9
Melilla	3.119	1.546	1.193	380		819,6
<b>TOTAL NACIONAL</b>	<b>2.461.390</b>	<b>1.740.721</b>	<b>565.288</b>	<b>88.072</b>	<b>67.309</b>	<b>858,2</b>

Fuente: Datos provisionales del Servicio Público de Empleo Estatal

Notas:

Gastos contabilizados en el mes de noviembre y devengados en el mes de octubre.

Los gastos incluyen las cotizaciones a la Seguridad Social

Los gastos de subsidio por desempleo incluyen los de Renta Agraria

Las cuantías medias de prestación contributiva percibidas por beneficiario no incluyen las cotizaciones a la S. Social y corresponden a la cuantía bruta reconocida por mes (30 días de prestación)

La cuantía media de las prestaciones asistenciales (subsídios, renta agraria y renta activa de inserción), es del 80% del IPREM= 426,00euros (14,20€x 30 días)

CUANTÍA MEDIA PRESTACIÓN CONTRIBUTIVA POR BENEFICIARIO

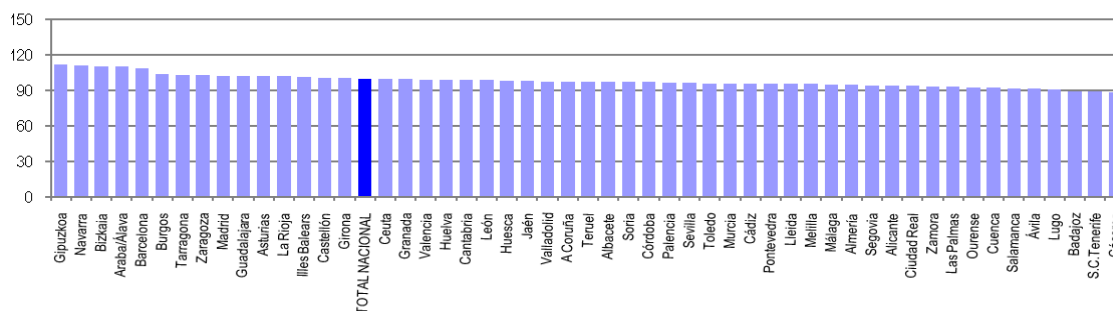

Notas: Valores nacionales = Índice 100

GASTOS DE PRESTACIONES POR DESEMPLEO CC. AA

CC.AA.	Gastos de Prestaciones (miles de euros)					Cuantía media prestación contributiva percibida por beneficiario (euros/mes)
	Total	Prestación Contributiva	Subsidio Desempleo	Renta Activa Inserción	Subsidio Eventuales Agrarios	
Andalucía	502.214	275.328	139.594	28.348	58.944	828,6
Aragón	62.329	49.570	11.308	1.451		869,8
Asturias	49.966	36.654	11.882	1.430		876,8
Illes Balears	55.487	41.961	12.422	1.104		869,8
Canarias	119.397	73.011	37.737	8.649		780,5
Cantabria	25.527	19.654	5.117	756		849,9
Castilla-La Mancha	107.946	76.734	27.192	4.020		825,8
Castilla-León	105.148	79.373	22.430	3.345		832,2
Cataluña	433.588	339.348	86.507	7.733		915,2
C. Valenciana	271.517	192.009	67.487	12.021		838,9
Extremadura	65.494	33.540	20.107	3.482	8.365	760,2
Galicia	131.785	96.423	30.739	4.623		820,3
Madrid	305.473	250.907	49.337	5.229		878,9
Murcia	78.576	57.843	17.304	3.429		824,0
Navarra	30.768	24.951	5.325	492		951,4
Pais Vasco	95.091	78.557	15.516	1.018		950,0
La Rioja	14.471	11.677	2.501	293		875,5
Ceuta	3.494	1.635	1.590	269		857,9
Melilla	3.119	1.546	1.193	380		819,6
<b>TOTAL NACIONAL</b>	<b>2.461.390</b>	<b>1.740.721</b>	<b>565.288</b>	<b>88.072</b>	<b>67.309</b>	<b>858,2</b>

Fuente: Datos provisionales del Servicio Público de Empleo Estatal  
Notas:

Gastos contabilizados en el mes de noviembre y devengados en el mes de octubre.

Los gastos incluyen las cotizaciones a la Seguridad Social

Los gastos de subsidio por desempleo incluyen los de Renta Agraria

Las cuantías medias de prestación contributiva percibidas por beneficiario no incluyen las cotizaciones a la S. Social y corresponden a la cuantía bruta reconocida por mes (30 días de prestación).

La cuantía media de las prestaciones asistenciales (subsidijs, renta agraria y renta activa de inserción), es del 80% del IPREM= 426,00euros (14,20€x 30 días)

TOTAL NACIONAL DE GASTOS DE PRESTACIONES DE DESEMPLEO

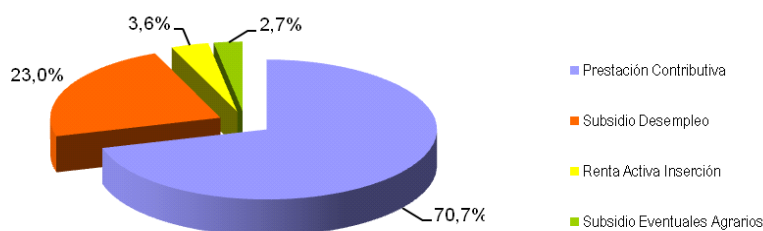

CUANTÍA MEDIA PRESTACIÓN CONTRIBUTIVA POR BENEFICIARIO

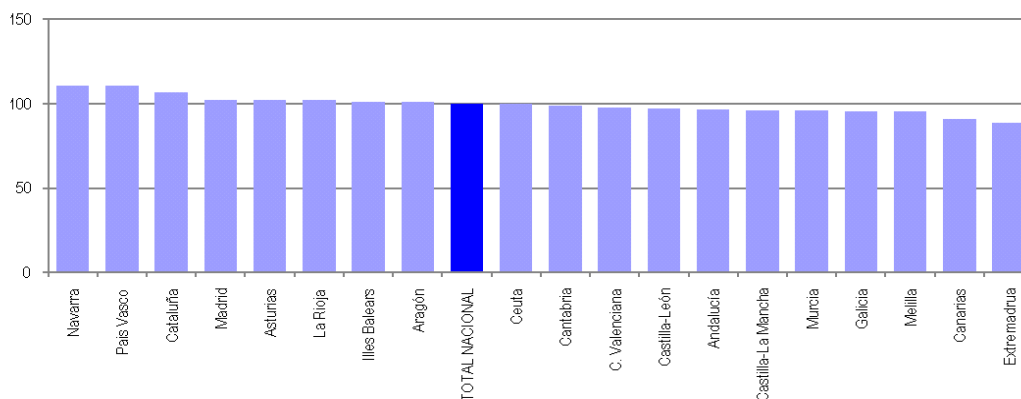

Notas: Valores nacionales = Índice 100



OCTUBRE 2011

SÍNTESIS DE DATOS NACIONALES DE BENEFICIARIOS DE PRESTACIONES POR DESEMPLEO EXTRANJEROS

	2009	2010	INCREMENTO 2010 S/ 2009 (%)	2011	INCREMENTO 2011 S/ 2010 (%)
<b>Nº DE BENEFICIARIOS</b>	<b>387.589</b>	<b>421.481</b>	<b>8,7</b>	<b>358.405</b>	<b>-15,0</b>
Prestación Contributiva	223.790	170.420	-23,8	157.034	-7,9
Subsidio	153.954	234.058	52,0	170.477	-27,2
Renta Activa de Inserción	7.376	14.411	95,4	28.248	96,0
Subsidio Eventuales Agrarios	2.469	2.592	5,0	2.646	2,1
<b>ENTORNO COMUNITARIO</b>	<b>108.786</b>	<b>122.476</b>	<b>12,6</b>	<b>112.458</b>	<b>-8,2</b>
<b>ENTORNO NO COMUNITARIO</b>	<b>278.803</b>	<b>299.005</b>	<b>7,2</b>	<b>245.947</b>	<b>-17,7</b>
<b>% SOBRE TOTAL BENEFICIARIOS</b>	<b>13,97</b>	<b>14,40</b>	<b>3,0</b>	<b>12,84</b>	<b>-10,8</b>
Prestación Contributiva	14,04	12,46	-11,3	12,05	-3,3
Subsidio	16,89	18,56	9,8	15,07	-18,8
Renta Activa de Inserción	7,06	10,42	47,5	13,73	31,9
Subsidio Eventuales Agrarios	1,51	1,62	7,7	1,75	7,7
<b>% BENEFICIARIOS s/DEMANDANTES DE EMPLEO EXTRANJEROS</b>	<b>73,24</b>	<b>71,07</b>	<b>-3,0</b>	<b>58,20</b>	<b>-18,1</b>
<b>GASTO (Miles de Euros) (1)</b>	<b>305.685</b>	<b>288.492</b>	<b>-5,6</b>	<b>253.103</b>	<b>-12,3</b>
Prestación Contributiva	232.285	178.277	-23,3	163.253	-8,4
Subsidio	69.392	103.329	48,9	77.563	-24,9
Renta Activa de Inserción	2.907	5.734	97,2	11.095	93,5
Subsidio Eventuales Agrarios	1.101	1.152	4,6	1.192	3,5
<b>% S/GASTO TOTAL PRESTACIONES</b>	<b>11,5</b>	<b>11,2</b>	<b>-2,6</b>	<b>10,3</b>	<b>-8,0</b>

(1) Datos estimados.

Fuente: Datos provisionales del Servicio Público de Empleo Estatal correspondientes al mes de octubre de cada año.

Notas:

En el entorno comunitario se incluyen los países de la UE, inclusive los de régimen transitorio, los del Espacio Económico Europeo (Liechtenstein, Islandia y Noruega) y la Confederación Suiza.

SÍNTESIS DE DATOS NACIONALES DE BENEFICIARIOS DE PRESTACIONES POR DESEMPLEO EXTRANJEROS

Nº DE BENEFICIARIOS

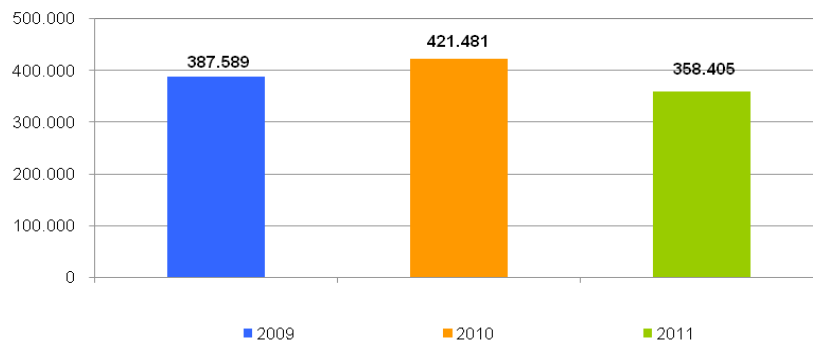

% s/ TOTAL BENEFICIARIOS

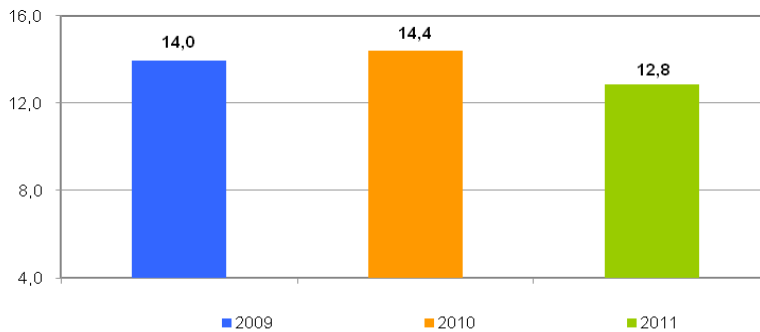

% BENEFICIARIOS s/ DEMANDANTES EMPLEO EXTRANJEROS

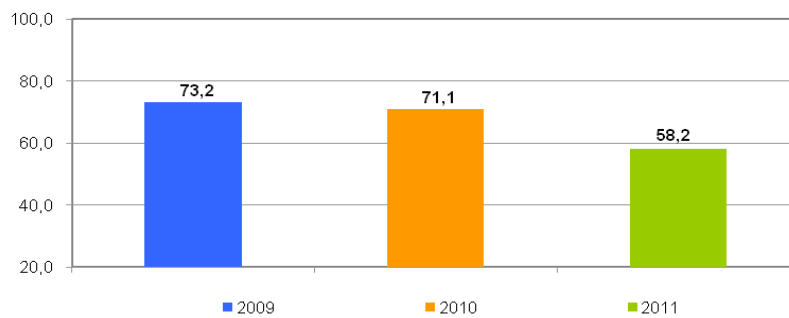

SÍNTESIS DE DATOS NACIONALES DE BENEFICIARIOS DE PRESTACIONES POR DESEMPLEO EXTRANJEROS

EVOLUCIÓN DEL GASTO DE BENEFICIARIOS EXTRANJEROS

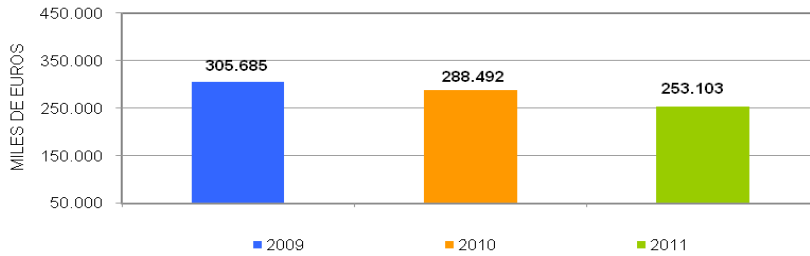

DISTRIBUCIÓN DEL GASTO DE BENEFICIARIOS EXTRANJEROS POR TIPO DE PRESTACIÓN (%)

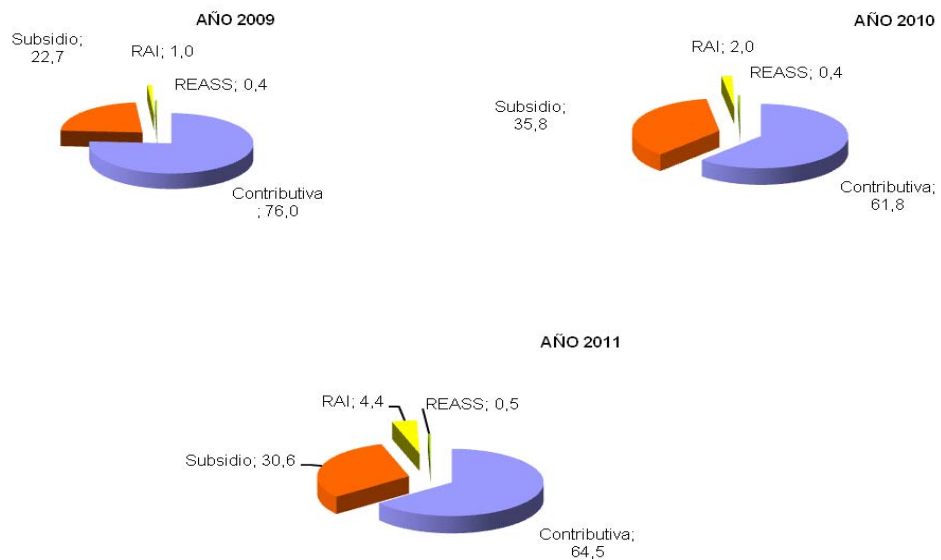

EVOLUCIÓN % GASTO BENEFICIARIOS EXTRANJEROS /GASTO TOTAL EN PRESTACIONES

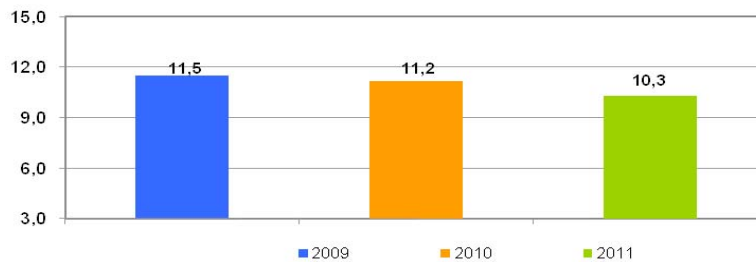

OCTUBRE 2011

DISTRIBUCIÓN DE LOS BENEFICIARIOS EXTRANJEROS POR PROVINCIAS

	Beneficiarios extranjeros			%
	Total	Países comunitarios	Países no comunitarios	
Araba/Álava	1.848	360	1.488	0,52
Albacete	2.778	1.041	1.737	0,78
Alicante	16.333	5.500	10.833	4,56
Almería	11.042	4.035	7.007	3,08
Ávila	1.354	436	918	0,38
Badajoz	1.610	865	745	0,45
Illes Balears	13.342	4.734	8.608	3,72
Barcelona	59.096	9.091	50.005	16,49
Burgos	2.613	1.458	1.155	0,73
Cáceres	1.475	327	1.148	0,41
Cádiz	2.573	814	1.759	0,72
Castellón	9.383	5.438	3.945	2,62
Ciudad Real	3.829	2.109	1.720	1,07
Córdoba	1.317	486	831	0,37
A Coruña	2.463	763	1.700	0,69
Cuenca	2.453	1.422	1.031	0,68
Girona	13.106	2.957	10.149	3,66
Granada	4.166	1.431	2.735	1,16
Guadalajara	3.274	1.556	1.718	0,91
Gipuzkoa	2.606	775	1.831	0,73
Huelva	3.318	1.878	1.440	0,93
Huesca	2.395	1.298	1.097	0,67
Jaén	1.665	353	1.312	0,47
León	1.700	713	987	0,47
Lleida	7.768	2.668	5.100	2,17
La Rioja	3.042	1.074	1.968	0,85
Lugo	1.107	404	703	0,31
Madrid	57.306	17.461	39.845	15,99
Málaga	12.863	4.248	8.615	3,59
Murcia	14.876	2.304	12.572	4,15
Navarra	4.665	1.391	3.274	1,30
Ourense	1.088	669	419	0,30
Asturias	3.296	1.224	2.072	0,92
Palencia	512	211	301	0,14
Las Palmas	8.297	2.611	5.686	2,32
Pontevedra	3.069	1.200	1.869	0,86
Salamanca	1.161	476	685	0,32
S.C.Tenerife	7.035	2.775	4.260	1,96
Cantabria	2.641	770	1.871	0,74
Segovia	1.433	857	576	0,40
Sevilla	4.558	1.317	3.241	1,27
Soria	789	305	484	0,22
Tarragona	12.599	3.743	8.856	3,52
Teruel	1.722	747	975	0,48
Toledo	6.704	2.860	3.844	1,87
Valencia	17.642	6.352	11.290	4,92
Valladolid	2.259	1.219	1.040	0,63
Bizkaia	3.415	732	2.683	0,95
Zamora	634	417	217	0,18
Zaragoza	10.402	4.564	5.838	2,90
Ceuta	694	7	687	0,19
Melilla	1.089	12	1.077	0,30
<b>TOTAL NACIONAL</b>	<b>358.405</b>	<b>112.458</b>	<b>245.947</b>	<b>100,00</b>

DISTRIBUCIÓN DE LOS BENEFICIARIOS EXTRANJEROS POR COMUNIDADES AUTÓNOMAS

	TOTAL					COMUNITARIOS					NO COMUNITARIOS				
	Prestaciones R.D.Leg. 1/94		REASS	RAI	Total	Prestaciones R.D.Leg. 1/94		REASS	RAI	Total	Prestaciones R.D.Leg. 1/94		REASS	RAI	Total
	Contrib.	Subsidio				Contrib.	Subsidio				Contrib.	Subsidio			
Andalucía	14.786	19.454	1.939	5.323	41.502	6.373	6.350	143	1.696	14.562	8.413	13.104	1.796	3.627	26.940
Aragón	6.651	6.934		934	14.519	3.351	2.946		312	6.609	3.300	3.988		622	7.910
Asturias	1.442	1.573		281	3.296	621	492		111	1.224	821	1.081		170	2.072
Illes Balears	6.076	6.697		569	13.342	2.349	2.194		191	4.734	3.727	4.503		378	8.608
Canarias	6.414	6.889		2.029	15.332	2.668	2.063		655	5.386	3.746	4.826		1.374	9.946
Cantabria	1.151	1.307		183	2.641	386	331		53	770	765	976		130	1.871
Castilla-La Manch	7.333	10.378		1.327	19.038	3.722	4.745		521	8.988	3.611	5.633		806	10.050
Castilla-León	5.532	5.852		1.071	12.455	2.925	2.640		527	6.092	2.607	3.212		544	6.363
Cataluña	41.426	45.345		5.798	92.569	10.876	6.978		605	18.459	30.550	38.367		5.193	74.110
C. Valenciana	16.763	21.959		4.636	43.358	7.314	8.401		1.575	17.290	9.449	13.558		3.061	26.068
Extremadura	930	1.079	707	369	3.085	506	496	18	172	1.192	424	583	689	197	1.893
Galicia	3.456	3.402		869	7.727	1.501	1.151		384	3.036	1.955	2.251		485	4.691
Madrid	29.425	24.860		3.021	57.306	9.675	7.094		692	17.461	19.750	17.766		2.329	39.845
Murcia	7.791	6.381		704	14.876	1.128	921		255	2.304	6.663	5.460		449	12.572
Navarra	2.208	2.149		308	4.665	788	509		94	1.391	1.420	1.640		214	3.274
País Vasco	3.730	3.816		323	7.869	1.138	660		69	1.867	2.592	3.156		254	6.002
La Rioja	1.580	1.282		180	3.042	638	382		54	1.074	942	900		126	1.968
Ceuta	120	481		93	694	2	4		1	7	118	477		92	687
Melilla	220	639		230	1.089	2	4		6	12	218	635		224	1.077
<b>TOTAL</b>	<b>157.034</b>	<b>170.477</b>	<b>2.646</b>	<b>28.248</b>	<b>358.405</b>	<b>55.963</b>	<b>48.361</b>	<b>161</b>	<b>7.973</b>	<b>112.458</b>	<b>101.071</b>	<b>122.116</b>	<b>2.485</b>	<b>20.275</b>	<b>245.947</b>

BENEFICIARIOS EXTRANJEROS COMUNITARIOS (%)

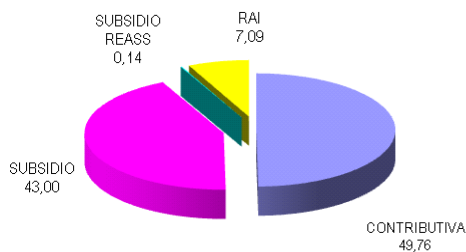

BENEFICIARIOS EXTRANJEROS NO COMUNITARIOS (%)

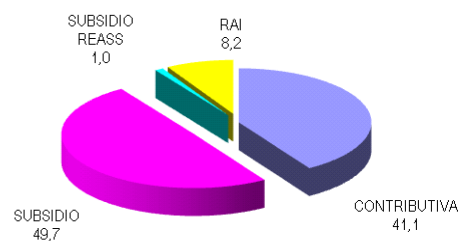

OCTUBRE 2011

RELACIÓN DE LOS 60 PAÍSES CON MAYOR PROPORCIÓN DE BENEFICIARIOS DE PRESTACIONES POR DESEMPLEO EXTRANJEROS DEL TOTAL DE PAÍSES

	Beneficiarios extranjeros	% s/Total de beneficiarios extranjeros
MARRUECOS	76.200	21,26
RUMANIA	55.822	15,58
ECUADOR	35.182	9,82
COLOMBIA	22.286	6,22
BULGARIA	12.332	3,44
ITALIA	10.869	3,03
BOLIVIA	10.053	2,81
PERÚ	10.032	2,80
PORTUGAL	9.498	2,65
ARGENTINA	8.026	2,24
UCRANIA	7.940	2,22
DOMINICANA, REPÚBLICA	6.423	1,79
SENEGAL	5.470	1,53
POLONIA	5.370	1,50
ARGELIA	5.161	1,44
PAKISTÁN	5.064	1,41
BRASIL	4.436	1,24
CUBA	4.296	1,20
REINO UNIDO	3.889	1,09
ALEMANIA	3.822	1,07
FRANCIA	3.807	1,06
NIGERIA	3.212	0,90
URUGUAY	3.203	0,89
VENEZUELA	3.069	0,86
RUSIA, FEDERACION DE	2.996	0,84
GAMBIA	2.576	0,72
CHILE	2.568	0,72
MALÍ	2.541	0,71
CHINA	2.334	0,65
GHANA	2.192	0,61
PARAGUAY	2.106	0,59
MAURITANIA	1.559	0,44
MOLDAVIA, REPÚBLICA DE	1.519	0,42
LITUANIA	1.515	0,42
GUINEA	1.337	0,37
INDIA	1.337	0,37
FILIPINAS	1.100	0,31
HOLANDA - PAISES BAJOS	1.033	0,29
ARMENIA	1.018	0,28
BÉLGICA	868	0,24
HONDURAS	813	0,23
GEORGIA	764	0,21
MÉJICO	685	0,19
GUINEA ECUATORIAL	592	0,17
BANGLADESH	577	0,16
ESLOVAQUIA	570	0,16
CHECA, REPÚBLICA	561	0,16
GUINEA BISSAU	538	0,15
CAMERÚN	519	0,15
SUECIA	403	0,11
HUNGRÍA	399	0,11
ESTADOS UNIDOS	370	0,10
IRLANDA	299	0,08
COSTA DE MARFIL	267	0,07
AUSTRIA	263	0,07
CONGO	255	0,07
NICARAGUA	250	0,07
CABO VERDE	231	0,06
BENIN	230	0,06
SUIZA	219	0,06
RESTO	5.539	1,55
<b>TOTAL</b>	<b>358.405</b>	<b>100,00</b>

OCTUBRE 2011

EVOLUCIÓN MENSUAL DEL GASTO DE PRESTACIONES

Datos provisionales.

Gastos contabilizados en el mes de noviembre y devengados en el mes de octubre, incluyen las cotizaciones a la Seguridad Social

MESES	AÑO 2010			AÑO 2011		
	GASTO DE PRESTACIONES (Miles de euros)	% DE VARIACIÓN		GASTO DE PRESTACIONES (Miles de euros)	% DE VARIACIÓN	
		MENSUAL	ANUAL		MENSUAL	ANUAL
ENERO	2.923.152	5,45	16,80	2.691.938	2,83	-7,91
FEBRERO	2.894.028	-1,00	10,88	2.631.550	-2,24	-9,07
MARZO	2.845.099	-1,69	9,59	2.564.701	-2,54	-9,86
ABRIL	2.757.395	-3,08	4,51	2.459.564	-4,10	-10,80
MAYO	2.660.475	-3,51	2,73	2.397.474	-2,52	-9,89
JUNIO	2.583.076	-2,91	1,23	2.363.411	-1,42	-8,50
JULIO	2.584.068	0,04	0,21	2.400.315	1,56	-7,11
AGOSTO	2.607.172	0,89	-0,03	2.456.472	2,34	-5,78
SEPTIEMBRE	2.563.823	-1,66	-1,80	2.417.075	-1,60	-5,72
OCTUBRE	2.573.514	0,38	-3,39	2.461.390	1,83	-4,36
NOVIEMBRE	2.628.230	2,13	-4,08			
DICIEMBRE	2.617.883	-0,39	-5,56			

EVOLUCIÓN MENSUAL DEL GASTO MEDIO POR BENEFICIARIO DE PRESTACIONES

No se incluyen los gastos del subsidio para trabajadores eventuales agrarios (REASS)

MESES	AÑO 2010			AÑO 2011		
	GASTO MEDIO POR BENEFICIARIO	% DE VARIACIÓN		GASTO MEDIO POR BENEFICIARIO	% DE VARIACIÓN	
		MENSUAL	ANUAL		MENSUAL	ANUAL
ENERO	948,31	0,79	-11,22	903,58	1,30	-4,72
FEBRERO	927,28	-2,22	-12,29	902,51	-0,12	-2,67
MARZO	915,48	-1,27	-12,58	897,86	-0,52	-1,92
ABRIL	899,06	-1,79	-13,82	896,72	-0,13	-0,26
MAYO	899,32	0,03	-13,19	899,65	0,33	0,04
JUNIO	891,68	-0,85	-12,36	887,96	-1,30	-0,42
JULIO	891,76	0,01	-10,98	894,16	0,70	0,27
AGOSTO	892,88	0,13	-10,37	906,83	1,42	1,56
SEPTIEMBRE	912,54	2,20	-10,38	915,16	0,92	0,29
OCTUBRE	904,58	-0,87	-8,92	906,94	-0,90	0,26
NOVIEMBRE	902,41	-0,24	-6,02			
DICIEMBRE	892,02	-1,15	-5,19			

OCTUBRE 2011

EVOLUCIÓN MENSUAL SOLICITUDES DE PRESTACIONES

MESES	AÑO 2010			AÑO 2011		
	SOLICITUDES DE PRESTACIONES	% DE VARIACIÓN		SOLICITUDES POR PRESTACIONES	% DE VARIACIÓN	
		MENSUAL	ANUAL		MENSUAL	ANUAL
ENERO	1.029.448	3,74	51,91	925.433	6,63	-10,10
FEBRERO	941.074	-8,58	46,56	809.067	-12,57	-14,03
MARZO	1.008.233	7,14	43,92	852.383	5,35	-15,46
ABRIL	942.528	-6,52	39,71	755.237	-11,40	-19,87
MAYO	914.990	-2,92	42,89	799.508	5,86	-12,62
JUNIO	969.173	5,92	34,93	807.944	1,06	-16,64
JULIO	980.804	1,20	3,74	831.242	2,88	-15,25
AGOSTO	741.353	-24,41	-3,17	750.320	-9,74	1,21
SEPTIEMBRE	799.502	7,84	-9,87	820.062	9,29	2,57
OCTUBRE	984.062	23,08	-5,69	905.806	10,46	-7,95
NOVIEMBRE	978.933	-0,52	-11,73			
DICIEMBRE	867.859	-11,35	-12,54			

EVOLUCIÓN MENSUAL DE BENEFICIARIOS DE PRESTACIONES

MESES	AÑO 2010			AÑO 2011		
	BENEFICIARIOS	% DE VARIACIÓN		BENEFICIARIOS	% DE VARIACIÓN	
		MENSUAL	ANUAL		MENSUAL	ANUAL
ENERO	3.160.567	4,15	29,75	3.054.761	1,30	-3,35
FEBRERO	3.201.028	1,28	24,91	2.993.023	-2,02	-6,50
MARZO	3.186.685	-0,45	23,89	2.931.261	-2,06	-8,02
ABRIL	3.145.020	-1,31	20,08	2.816.346	-3,92	-10,45
MAYO	3.037.388	-3,42	17,15	2.740.217	-2,70	-9,78
JUNIO	2.976.438	-2,01	14,34	2.737.100	-0,11	-8,04
JULIO	2.976.191	-0,01	11,62	2.759.194	0,81	-7,29
AGOSTO	2.999.119	0,77	10,74	2.784.900	0,93	-7,14
SEPTIEMBRE	2.893.186	-3,53	8,83	2.720.661	-2,31	-5,96
OCTUBRE	2.927.530	1,19	5,54	2.791.065	2,59	-4,66
NOVIEMBRE	2.994.245	2,28	1,85			
DICIEMBRE	3.015.462	0,71	-0,63			

EVOLUCIÓN MENSUAL DEL PLAZO DE RECONOCIMIENTO DE PRESTACIONES

MESES	AÑO 2010			AÑO 2011		
	PLAZO DE RECONOCIMIENTO	% DE VARIACIÓN		PLAZO DE RECONOCIMIENTO	% DE VARIACIÓN	
		MENSUAL	ANUAL		MENSUAL	ANUAL
ENERO	6	50,00	-25,00	3	0,00	-50,00
FEBRERO	4	-33,33	-42,86	2	-33,33	-50,00
MARZO	3	-25,00	-40,00	2	0,00	-33,33
ABRIL	2	-33,33	-66,67	1	-50,00	-50,00
MAYO	2	0,00	-66,67	1	0,00	-50,00
JUNIO	2	0,00	-60,00	1	0,00	-50,00
JULIO	2	0,00	-66,67	2	100,00	0,00
AGOSTO	3	50,00	-57,14	2	0,00	-33,33
SEPTIEMBRE	3	0,00	-57,14	2	0,00	-33,33
OCTUBRE	4	33,33	-33,33	2	0,00	-50,00
NOVIEMBRE	3	-25,00	-40,00			
DICIEMBRE	3	0,00	-25,00			