

DATOS DE LOS REGISTROS DEL
SERVICIO PÚBLICO DE EMPLEO ESTATAL

**DEMANDANTES DE
EMPLEO, PARO,
CONTRATOS Y
PRESTACIONES POR
DESEMPLEO**

FEBRERO

2014



CONTENIDO

	Pág.
PARO REGISTRADO	5
CONTRATOS	11
ANEXO 1 Demandantes de Empleo y Paro Registrado	17
ANEXO 2 Contratos Registrados	43
PRESTACIONES	59

PARO REGISTRADO

El número de desempleados registrados en las Oficinas de los Servicios Públicos de Empleo, al finalizar el mes de febrero, ha bajado 1.949 personas en relación con el mes anterior. En valores relativos, la reducción del paro es de un -0,04%. De esta forma, el paro registrado se ha situado en 4.812.486.

En febrero de 2013 el desempleo subió en 59.444 parados respecto al mes anterior. Por otra parte, respecto a febrero de 2013 el paro se ha reducido en 227.736 personas (-4,52%).

En términos desestacionalizados, el paro registrado baja en 55.353 personas. Para realizar la estimación se han utilizado los mismos coeficientes que en la publicación técnica "Síntesis de Indicadores Económicos" del Ministerio de Economía y Competitividad.

EVOLUCIÓN DEL PARO REGISTRADO

2010 - 2014

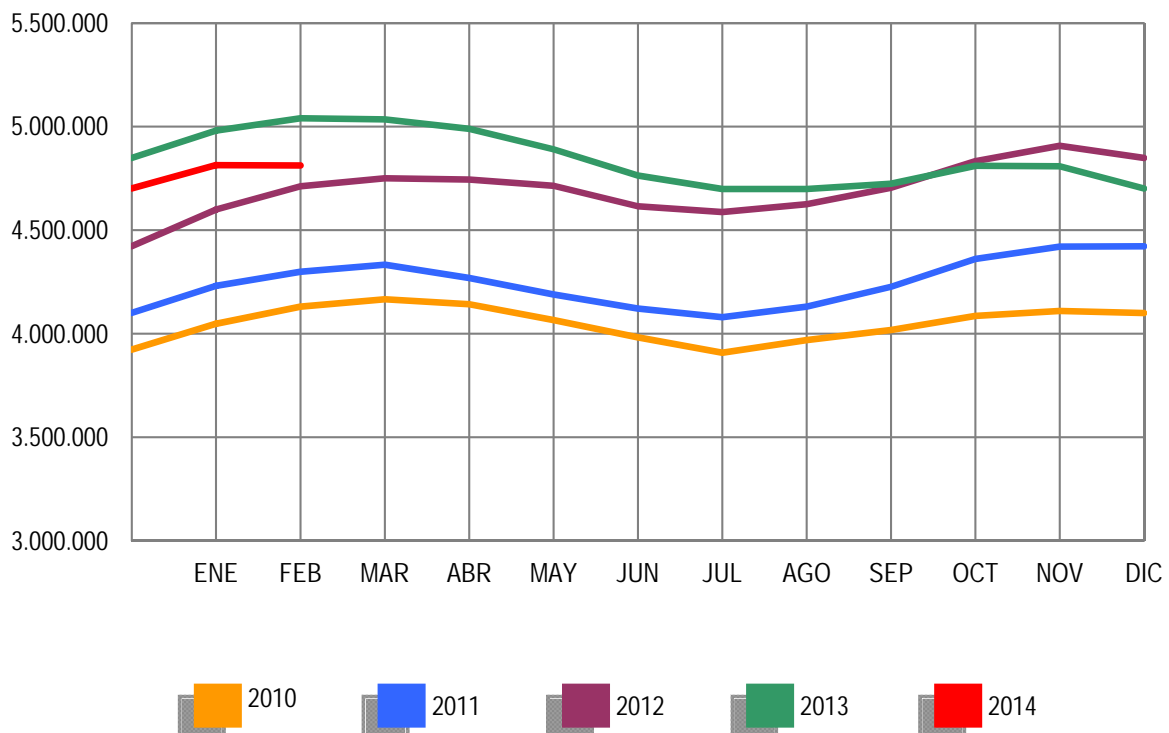

Por sectores económicos, el paro registrado presenta las siguientes variaciones respecto a enero: En Agricultura se incrementa en 7.909 (3,80%); en Industria baja en 4.948 (-0,97%); en Construcción se reduce en 6.150 (-0,95%); en Servicios baja en 3.752 (-0,12%). Por último, el colectivo Sin Empleo Anterior se incrementa en 4.992 personas (1,34%).

PARO REGISTRADO POR SECTORES

COMPARACIÓN CON EL MES ANTERIOR

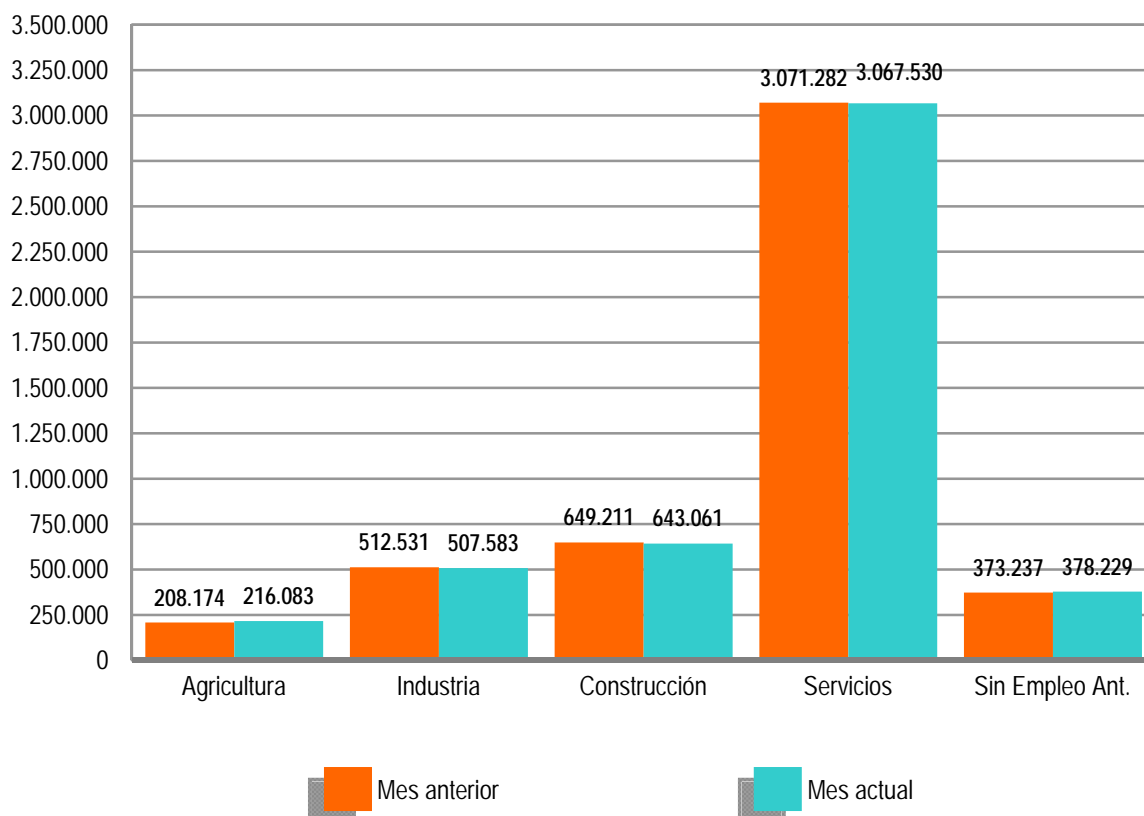

El desempleo masculino se sitúa en 2.334.622 al bajar 2.788 (-0,12%) y el femenino en 2.477.864, al incrementarse en 839 (0,03%) en relación al mes de enero. Si lo comparamos con febrero de 2013, el paro masculino baja en 169.004 (-6,75%) personas y el femenino se reduce en 58.732 (-2,32%).

Por su parte, el desempleo de los jóvenes menores de 25 años se reduce en febrero en 380 personas (-0,09%) respecto al mes anterior mientras el paro de 25 y más años baja en 1.569 (-0,04%).

El paro registrado baja en 12 Comunidades Autónomas, encabezadas por Aragón (-5.045), Cataluña (-4.285) y Extremadura (-1.996). Sube, en cambio, en 5, encabezadas por Andalucía (9.674) y Castilla la Mancha (2.435).

En cuanto a las provincias, el desempleo registrado se reduce en 29, entre las que destacan: Barcelona (-4.011), Zaragoza (-3.866) y Alicante (-1.603). Por el contrario, sube en 23, encabezadas por Jaén (2.797) y Castellón (2.334).

PARO REGISTRADO POR SEXO Y EDAD

FEBRERO 2014

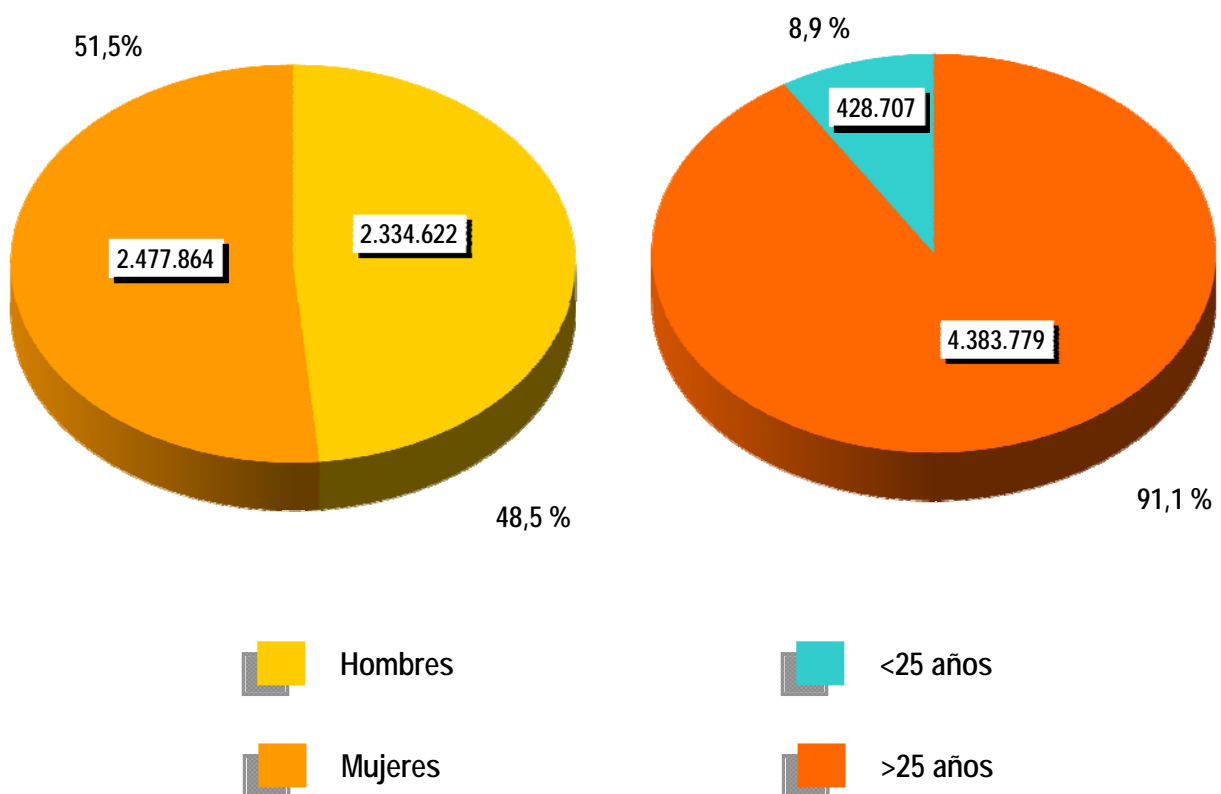



CONTRATOS

NOTA PREVIA

Nueva metodología en la estadística de contratos

Desde enero de 2007 se inicia una nueva clasificación de los contratos indefinidos.

Los contratos indefinidos ordinarios no acogidos a fomento de la contratación indefinida incluyen, desde enero de 2007, tanto los bonificados como los no bonificados.

(*) Ley 12/2001, de medidas urgentes de reforma del mercado de trabajo para el incremento del empleo y la mejora de la calidad

El número de contratos registrados durante el mes de febrero ha sido de 1.090.879. Supone una subida de 141.035 (14,85%) sobre el mismo mes del año 2013. Por su parte, la contratación acumulada en los primeros dos meses de 2014 ha alcanzado la cifra de 2.350.119, lo que supone 298.456 contratos más (14,55%) que en igual periodo del año anterior.

En febrero de 2014 se han registrado 97.804 contratos de trabajo de carácter indefinido. Representan el 8,97% de todos los contratos. Supone un incremento de 6.220 (6,79%) sobre igual mes del año anterior. En magnitudes acumuladas, se han realizado 196.170 contratos hasta febrero de 2014. Representa un incremento de 3.977 (2,07%) sobre el mismo periodo del año 2013.

EVOLUCIÓN MENSUAL DE LOS CONTRATOS REGISTRADOS

2013 - 2014

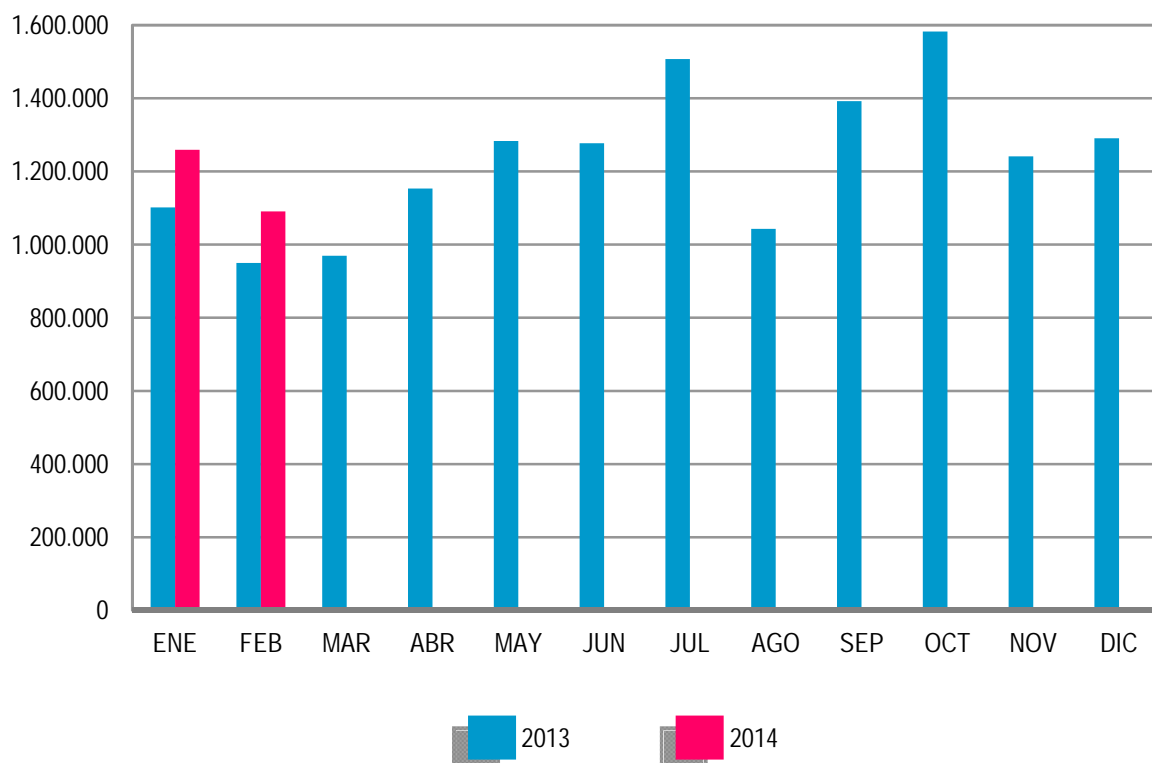

Los contratos indefinidos del mes de febrero se dividen, en cuanto a la duración de su jornada, en 54.950 a tiempo completo y 42.854 a tiempo parcial. Los primeros han tenido una subida, respecto a febrero de 2013, de 2.575 (4,92%) y los segundos se han incrementado en 3.645 (9,30%).

EVOLUCIÓN MENSUAL DE LOS CONTRATOS INDEFINIDOS A TIEMPO COMPLETO

2013 - 2014

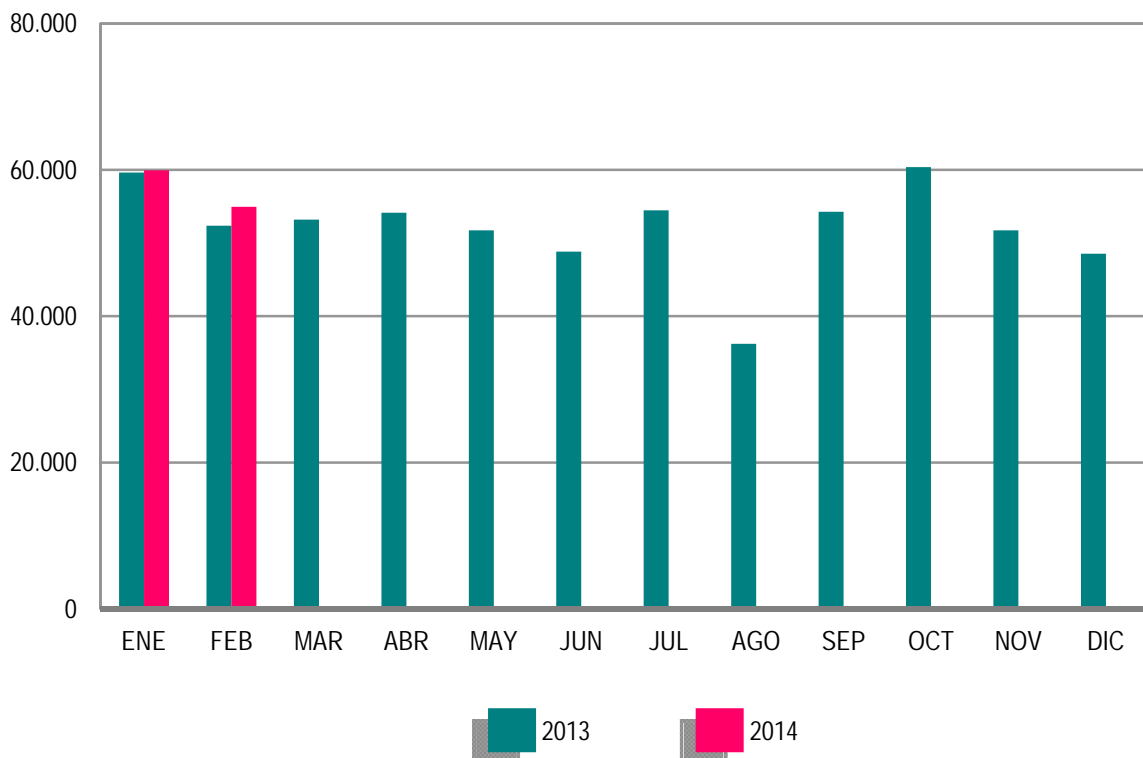

En términos acumulados, los contratos indefinidos a tiempo completo alcanzan en los dos primeros meses de este ejercicio un total de 114.894: el 2,58% más que en igual periodo del año 2013. Los contratos indefinidos a tiempo parcial, que suponen un total de 81.276, registran un incremento del 1,36% en relación a igual periodo del año anterior.

El resto de contratos, hasta completar el total de 1.090.879 del mes de febrero de 2014, son 13.248 de carácter formativo y 979.827 otro tipo de contratos temporales. Dentro de este último grupo destacan: Obra o Servicio Determinado -de jornada a tiempo completo-, con 309.710 (28,39%), seguido de Eventuales por Circunstancia de la Producción -con jornada a tiempo completo- con 282.620 (25,91%). Los contratos temporales con jornada a tiempo parcial ascienden a 319.988 (29,33%).

EVOLUCIÓN MENSUAL DE LOS CONTRATOS INDEFINIDOS A TIEMPO PARCIAL

2013 - 2014

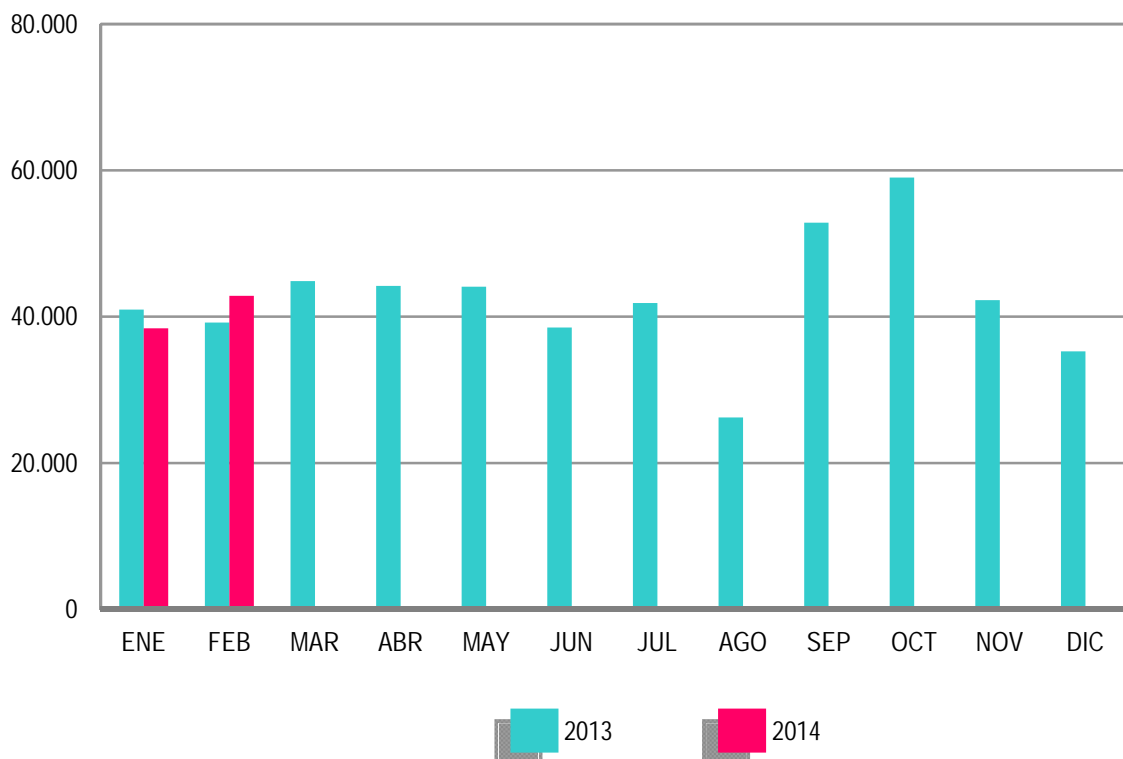

ANEXO 1

**DEMANDANTES DE
EMPLEO Y PARO
REGISTRADO**

FEBRERO 2014

DEMANDANTES DE EMPLEO SEGÚN COLECTIVO POR SEXO, EDAD Y SECTOR DE ACTIVIDAD ECONÓMICA

	TOTAL	OCUPADOS	CON DISP. LIMIT./ DDAN EMPL. ESPEC.*	DENOS		
				TOTAL	OTROS NO OCUPADOS /TEASS	PARADOS REGISTRADOS
TOTAL	6.199.043	849.177	240.094	5.109.772	297.286	4.812.486
SEXO:						
HOMBRES	2.982.532	379.281	139.272	2.463.979	129.357	2.334.622
MUJERES	3.216.511	469.896	100.822	2.645.793	167.929	2.477.864
MENORES DE 25 AÑOS:						
HOMBRES	290.080	21.108	9.530	259.442	34.149	225.293
MUJERES	267.504	18.427	7.838	241.239	37.825	203.414
TOTAL	557.584	39.535	17.368	500.681	71.974	428.707
MAYORES DE 25 AÑOS:						
HOMBRES	2.692.452	358.173	129.742	2.204.537	95.208	2.109.329
MUJERES	2.949.007	451.469	92.984	2.404.554	130.104	2.274.450
TOTAL	5.641.459	809.642	222.726	4.609.091	225.312	4.383.779
SECTOR:						
AGRICULTURA	434.488	125.405	14.046	295.037	78.954	216.083
INDUSTRIA	671.269	99.308	29.732	542.229	34.646	507.583
CONSTRUCCIÓN	752.779	55.831	29.842	667.106	24.045	643.061
SERVICIOS	3.877.512	562.717	142.042	3.172.753	105.223	3.067.530
SIN EMPLEO ANTERIOR	462.995	5.916	24.432	432.647	54.418	378.229

DEMANDANTES DE EMPLEO SEGÚN COLECTIVO POR COMUNIDADES AUTÓNOMAS

COMUNIDADES AUTÓNOMAS	TOTAL	OCUPADOS	CON DISP. LIMIT./ DDAN EMPL. ESPEC.*	DENOS		
				TOTAL	OTROS NO OCUPADOS /TEASS	PARADOS REGISTRADOS
ANDALUCIA	1.441.644	207.090	38.861	1.195.693	126.299	1.069.394
ARAGON	147.639	26.355	5.435	115.849	6.075	109.774
PRINCIPADO DE ASTURIAS	138.376	18.111	5.447	114.818	11.019	103.799
ILLES BALEARS	146.090	50.101	4.935	91.054	1.836	89.218
CANARIAS	318.957	27.993	11.290	279.674	4.123	275.551
CANTABRIA	75.778	10.751	6.126	58.901	1.988	56.913
CASTILLA-LA MANCHA	309.529	31.250	10.609	267.670	7.514	260.156
CASTILLA Y LEON	300.879	32.026	15.676	253.177	11.448	241.729
CATALUÑA	805.684	113.466	38.267	653.951	24.365	629.586
COM. VALENCIANA	698.901	90.151	30.095	578.655	18.217	560.438
EXTREMADURA	219.981	37.468	7.602	174.911	24.289	150.622
GALICIA	349.917	36.130	16.086	297.701	17.630	280.071
COM. DE MADRID	664.706	72.329	20.516	571.861	22.347	549.514
REGION DE MURCIA	197.248	33.217	6.692	157.339	4.128	153.211
COM. FORAL DE NAVARRA	68.024	10.632	2.397	54.995	1.913	53.082
PAIS VASCO	250.576	46.193	16.925	187.458	11.422	176.036
LA RIOJA	33.769	3.782	885	29.102	1.339	27.763
CEUTA	15.138	912	600	13.626	632	12.994
MELILLA	16.207	1.220	1.650	13.337	702	12.635
TOTAL	6.199.043	849.177	240.094	5.109.772	297.286	4.812.486

(*) Son aquellos demandantes, sin empleo, que indican en su solicitud condiciones especiales de trabajo (ej: sólo a domicilio, teletrabajo, en el extranjero, etc)

FEBRERO 2014

DEMANDANTES DE EMPLEO NO OCUPADOS (DENOS) POR SEXO, EDAD Y SECTOR DE ACTIVIDAD ECONÓMICA

	TOTAL	VARIACIÓN			
		MENSUAL		ANUAL	
		ABSOLUTA	RELATIVA	ABSOLUTA	RELATIVA
TOTAL	5.109.772	11.516	0,23	-244.081	-4,56
SEXO:					
HOMBRES	2.463.979	2.765	0,11	-172.047	-6,53
MUJERES	2.645.793	8.751	0,33	-72.034	-2,65
MENORES DE 25 AÑOS:					
HOMBRES	259.442	5.624	2,22	-26.464	-9,26
MUJERES	241.239	5.004	2,12	-18.020	-6,95
TOTAL	500.681	10.628	2,17	-44.484	-8,16
MAYORES DE 25 AÑOS:					
HOMBRES	2.204.537	-2.859	-0,13	-145.583	-6,19
MUJERES	2.404.554	3.747	0,16	-54.014	-2,20
TOTAL	4.609.091	888	0,02	-199.597	-4,15
SECTOR:					
AGRICULTURA	295.037	9.739	3,41	-22.890	-7,20
INDUSTRIA	542.229	-4.771	-0,87	-47.354	-8,03
CONSTRUCCIÓN	667.106	-5.131	-0,76	-116.332	-14,85
SERVICIOS	3.172.753	1.331	0,04	-68.589	-2,12
SIN EMPLEO ANTERIOR	432.647	10.348	2,45	11.084	2,63

DEMANDANTES DE EMPLEO NO OCUPADOS (DENOS) POR COMUNIDADES AUTÓNOMAS

COMUNIDADES AUTÓNOMAS	TOTAL	VARIACIÓN			
		MENSUAL		ANUAL	
		ABSOLUTA	RELATIVA	ABSOLUTA	RELATIVA
ANDALUCIA	1.195.693	14.221	1,20	-80.855	-6,33
ARAGON	115.849	-4.894	-4,05	-5.950	-4,89
PRINCIPADO DE ASTURIAS	114.818	-709	-0,61	-3.871	-3,26
ILLES BALEARS	91.054	-1.271	-1,38	-4.669	-4,88
CANARIAS	279.674	-94	-0,03	-15.202	-5,16
CANTABRIA	58.901	-1.273	-2,12	-2.377	-3,88
CASTILLA-LA MANCHA	267.670	3.506	1,33	-13.038	-4,64
CASTILLA Y LEON	253.177	-371	-0,15	-8.587	-3,28
CATALUÑA	653.951	-4.146	-0,63	-36.293	-5,26
COM. VALENCIANA	578.655	2.814	0,49	-31.608	-5,18
EXTREMADURA	174.911	-1.279	-0,73	-2.084	-1,18
GALICIA	297.701	-896	-0,30	-11.704	-3,78
COM. DE MADRID	571.861	3.975	0,70	-18.994	-3,21
REGION DE MURCIA	157.339	-612	-0,39	-6.841	-4,17
COM. FORAL DE NAVARRA	54.995	-12	-0,02	-3.358	-5,75
PAIS VASCO	187.458	1.990	1,07	865	0,46
LA RIOJA	29.102	28	0,10	-1.193	-3,94
CEUTA	13.626	232	1,73	594	4,56
MELILLA	13.337	307	2,36	1.084	8,85
TOTAL	5.109.772	11.516	0,23	-244.081	-4,56

FEBRERO 2014

PARO REGISTRADO POR SEXO, EDAD Y SECTOR DE ACTIVIDAD ECONÓMICA

	TOTAL	VARIACIÓN			
		MENSUAL		ANUAL	
		ABSOLUTA	RELATIVA	ABSOLUTA	RELATIVA
TOTAL	4.812.486	-1.949	-0,04	-227.736	-4,52
SEXO:					
HOMBRES	2.334.622	-2.788	-0,12	-169.004	-6,75
MUJERES	2.477.864	839	0,03	-58.732	-2,32
MENORES DE 25 AÑOS:					
HOMBRES	225.293	1.029	0,46	-29.106	-11,44
MUJERES	203.414	-1.409	-0,69	-22.053	-9,78
TOTAL	428.707	-380	-0,09	-51.159	-10,66
MAYORES DE 25 AÑOS:					
HOMBRES	2.109.329	-3.817	-0,18	-139.898	-6,22
MUJERES	2.274.450	2.248	0,10	-36.679	-1,59
TOTAL	4.383.779	-1.569	-0,04	-176.577	-3,87
SECTOR:					
AGRICULTURA	216.083	7.909	3,80	4.917	2,33
INDUSTRIA	507.583	-4.948	-0,97	-44.816	-8,11
CONSTRUCCIÓN	643.061	-6.150	-0,95	-117.625	-15,46
SERVICIOS	3.067.530	-3.752	-0,12	-74.732	-2,38
SIN EMPLEO ANTERIOR	378.229	4.992	1,34	4.520	1,21

PARO REGISTRADO POR COMUNIDADES AUTÓNOMAS

COMUNIDADES AUTÓNOMAS	TOTAL	VARIACIÓN			
		MENSUAL		ANUAL	
		ABSOLUTA	RELATIVA	ABSOLUTA	RELATIVA
ANDALUCIA	1.069.394	9.674	0,91	-55.726	-4,95
ARAGON	109.774	-5.045	-4,39	-6.399	-5,51
PRINCIPADO DE ASTURIAS	103.799	-933	-0,89	-3.878	-3,60
ILLES BALEARS	89.218	-1.517	-1,67	-4.729	-5,03
CANARIAS	275.551	-483	-0,17	-15.923	-5,46
CANTABRIA	56.913	-1.400	-2,40	-2.365	-3,99
CASTILLA-LA MANCHA	260.156	2.435	0,94	-14.532	-5,29
CASTILLA Y LEON	241.729	-1.210	-0,50	-8.635	-3,45
CATALUÑA	629.586	-4.285	-0,68	-35.590	-5,35
COM. VALENCIANA	560.438	915	0,16	-32.919	-5,55
EXTREMADURA	150.622	-1.996	-1,31	-1.645	-1,08
GALICIA	280.071	-1.006	-0,36	-12.752	-4,35
COM. DE MADRID	549.514	2.161	0,39	-20.525	-3,60
REGION DE MURCIA	153.211	-1.109	-0,72	-6.857	-4,28
COM. FORAL DE NAVARRA	53.082	-81	-0,15	-3.442	-6,09
PAIS VASCO	176.036	1.865	1,07	-1.970	-1,11
LA RIOJA	27.763	-83	-0,30	-1.304	-4,49
CEUTA	12.994	90	0,70	560	4,50
MELILLA	12.635	59	0,47	895	7,62
TOTAL	4.812.486	-1.949	-0,04	-227.736	-4,52

FEBRERO 2014

PARO REGISTRADO. VARIACIÓN MENSUAL SEGÚN SECTOR DE ACTIVIDAD ECONÓMICA *

FEBRERO	TOTAL	AGRICULTURA	INDUSTRIA	CONSTRUCCIÓN	SERVICIOS	SIN EMPLEO ANTERIOR
2003	-4.942	2.257	-1.847	-8.638	-2.348	5.634
2004	-13.259	1.827	-4.584	-8.697	-4.109	2.304
2005	-11.179	-1.621	-2.478	-9.445	244	2.121
2006	-2.226	1.505	-2.054	-6.655	562	4.416
2007	-7.233	317	-2.949	-6.036	-2.372	3.807
2008	53.406	8.858	1.290	12.466	23.760	7.032
2008*	53.406	8.425	1.521	13.605	24.002	5.852
2009	154.058	5.328	25.891	28.593	80.848	13.398
2010	82.132	6.871	5.116	9.915	45.420	14.810
2011	68.260	8.614	3.559	2.550	39.569	13.968
2012	112.269	11.219	10.269	15.656	59.230	15.895
2013	59.444	7.987	1.581	1.377	39.788	8.711
2014	-1.949	7.909	-4.948	-6.150	-3.752	4.992

(*) Los datos anteriores a mayo 2005 (fecha de entrada en funcionamiento del SISPE) son reconstruidos.

2008* Los datos se han calculado adaptándolos, mediante estimación, a los sectores de actividad CNAE-09

FEBRERO 2014

EVOLUCIÓN MENSUAL DEL PARO REGISTRADO

	AÑO 2013			AÑO 2014		
	TOTAL	% DE VARIACIÓN		TOTAL	% DE VARIACIÓN	
		MENSUAL	ANUAL		MENSUAL	ANUAL
ENERO	4.980.778	2,72	8,28	4.814.435	2,41	-3,34
FEBRERO	5.040.222	1,19	6,96	4.812.486	-0,04	-4,52
MARZO	5.035.243	-0,10	5,99			
ABRIL	4.989.193	-0,91	5,16			
MAYO	4.890.928	-1,97	3,75			
JUNIO	4.763.680	-2,60	3,22			
JULIO	4.698.814	-1,36	2,43			
AGOSTO	4.698.783	0,00	1,58			
SEPTIEMBRE	4.724.355	0,54	0,41			
OCTUBRE	4.811.383	1,84	-0,46			
NOVIEMBRE	4.808.908	-0,05	-2,02			
DICIEMBRE	4.701.338	-2,24	-3,04			

EVOLUCIÓN MENSUAL DEL PARO REGISTRADO (SERIES)*

FEBRERO	TOTAL	VARIACIONES			
		MENSUAL		ANUAL	
		ABSOLUTA	RELATIVA	ABSOLUTA	RELATIVA
2003	2.180.215	-4.942	-0,23	30.308	1,41
2004	2.219.300	-13.259	-0,59	39.085	1,79
2005	2.165.420	-11.179	-0,51	-53.880	-2,43
2006	2.169.277	-2.226	-0,10	3.857	0,18
2007	2.075.275	-7.233	-0,35	-94.002	-4,33
2008	2.315.331	53.406	2,36	240.056	11,57
2009	3.481.859	154.058	4,63	1.166.528	50,38
2010	4.130.625	82.132	2,03	648.766	18,63
2011	4.299.263	68.260	1,61	168.638	4,08
2012	4.712.098	112.269	2,44	412.835	9,60
2013	5.040.222	59.444	1,19	328.124	6,96
2014	4.812.486	-1.949	-0,04	-227.736	-4,52

(*) Los datos anteriores a mayo 2005 (fecha de entrada en funcionamiento del SISPE) son reconstruidos.

PARO REGISTRADO SEGÚN SEXO Y EDAD. SERIES

	TOTAL	HOMBRES	MUJERES	MENORES DE 25 AÑOS			RESTO EDADES		
				TOTAL	HOMBRES	MUJERES	TOTAL	HOMBRES	MUJERES
AÑO 2010									
ENERO	4.048.493	2.060.207	1.988.286	456.386	261.648	194.738	3.592.107	1.798.559	1.793.548
FEBRERO	4.130.625	2.100.664	2.029.961	474.683	270.709	203.974	3.655.942	1.829.955	1.825.987
MARZO	4.166.613	2.113.565	2.053.048	483.040	273.811	209.229	3.683.573	1.839.754	1.843.819
ABRIL	4.142.425	2.088.045	2.054.380	476.794	268.881	207.913	3.665.631	1.819.164	1.846.467
MAYO	4.066.202	2.037.192	2.029.010	461.422	259.230	202.192	3.604.780	1.777.962	1.826.818
JUNIO	3.982.368	1.978.301	2.004.067	435.217	245.236	189.981	3.547.151	1.733.065	1.814.086
JULIO	3.908.578	1.935.278	1.973.300	419.241	234.122	185.119	3.489.337	1.701.156	1.788.181
AGOSTO	3.969.661	1.970.343	1.999.318	421.590	233.809	187.781	3.548.071	1.736.534	1.811.537
SEPTIEMBRE	4.017.763	1.984.933	2.032.830	446.624	245.385	201.239	3.571.139	1.739.548	1.831.591
OCTUBRE	4.085.976	2.016.471	2.069.505	459.245	251.282	207.963	3.626.731	1.765.189	1.861.542
NOVIEMBRE	4.110.294	2.027.565	2.082.729	461.409	253.012	208.397	3.648.885	1.774.553	1.874.332
DICIEMBRE	4.100.073	2.053.188	2.046.885	433.774	240.459	193.315	3.666.299	1.812.729	1.853.570
AÑO 2011									
ENERO	4.231.003	2.105.239	2.125.764	447.866	247.331	200.535	3.783.137	1.857.908	1.925.229
FEBRERO	4.299.263	2.134.612	2.164.651	470.421	258.868	211.553	3.828.842	1.875.744	1.953.098
MARZO	4.333.669	2.150.248	2.183.421	483.251	265.810	217.441	3.850.418	1.884.438	1.965.980
ABRIL	4.269.360	2.120.471	2.148.889	467.833	257.128	210.705	3.801.527	1.863.343	1.938.184
MAYO	4.189.659	2.064.581	2.125.078	450.937	246.255	204.682	3.738.722	1.818.326	1.920.396
JUNIO	4.121.801	2.023.077	2.098.724	426.628	234.351	192.277	3.695.173	1.788.726	1.906.447
JULIO	4.079.742	2.002.522	2.077.220	418.898	228.374	190.524	3.660.844	1.774.148	1.886.696
AGOSTO	4.130.927	2.029.601	2.101.326	417.510	225.021	192.489	3.713.417	1.804.580	1.908.837
SEPTIEMBRE	4.226.744	2.071.510	2.155.234	456.546	243.520	213.026	3.770.198	1.827.990	1.942.208
OCTUBRE	4.360.926	2.147.953	2.212.973	476.748	255.154	221.594	3.884.178	1.892.799	1.991.379
NOVIEMBRE	4.420.462	2.179.563	2.240.899	486.203	260.972	225.231	3.934.259	1.918.591	2.015.668
DICIEMBRE	4.422.359	2.209.738	2.212.621	460.561	248.928	211.633	3.961.798	1.960.810	2.000.988
AÑO 2012									
ENERO	4.599.829	2.288.393	2.311.436	476.957	256.919	220.038	4.122.872	2.031.474	2.091.398
FEBRERO	4.712.098	2.353.264	2.358.834	501.842	270.469	231.373	4.210.256	2.082.795	2.127.461
MARZO	4.750.867	2.371.782	2.379.085	508.879	273.898	234.981	4.241.988	2.097.884	2.144.104
ABRIL	4.744.235	2.364.767	2.379.468	500.758	268.901	231.857	4.243.477	2.095.866	2.147.611
MAYO	4.714.122	2.337.116	2.377.006	490.329	261.654	228.675	4.223.793	2.075.462	2.148.331
JUNIO	4.615.269	2.284.271	2.330.998	452.991	245.037	207.954	4.162.278	2.039.234	2.123.044
JULIO	4.587.455	2.268.949	2.318.506	440.380	236.496	203.884	4.147.075	2.032.453	2.114.622
AGOSTO	4.625.634	2.291.543	2.334.091	436.320	231.606	204.714	4.189.314	2.059.937	2.129.377
SEPTIEMBRE	4.705.279	2.323.688	2.381.591	466.783	245.924	220.859	4.238.496	2.077.764	2.160.732
OCTUBRE	4.833.521	2.392.696	2.440.825	487.387	256.959	230.428	4.346.134	2.135.737	2.210.397
NOVIEMBRE	4.907.817	2.416.228	2.491.589	486.373	256.210	230.163	4.421.444	2.160.018	2.261.426
DICIEMBRE	4.848.723	2.407.907	2.440.816	456.635	241.810	214.825	4.392.088	2.166.097	2.225.991
AÑO 2013									
ENERO	4.980.778	2.472.830	2.507.948	463.840	245.850	217.990	4.516.938	2.226.980	2.289.958
FEBRERO	5.040.222	2.503.626	2.536.596	479.866	254.399	225.467	4.560.356	2.249.227	2.311.129
MARZO	5.035.243	2.506.091	2.529.152	479.712	254.991	224.721	4.555.531	2.251.100	2.304.431
ABRIL	4.989.193	2.466.643	2.522.550	474.747	250.821	223.926	4.514.446	2.215.822	2.298.624
MAYO	4.890.928	2.405.493	2.485.435	458.012	241.238	216.774	4.432.916	2.164.255	2.268.661
JUNIO	4.763.680	2.332.609	2.431.071	424.051	226.400	197.651	4.339.629	2.106.209	2.233.420
JULIO	4.698.814	2.287.664	2.411.150	415.562	219.774	195.788	4.283.252	2.067.890	2.215.362
AGOSTO	4.698.783	2.288.893	2.409.890	406.363	212.439	193.924	4.292.420	2.076.454	2.215.966
SEPTIEMBRE	4.724.355	2.287.603	2.436.752	434.953	225.401	209.552	4.289.402	2.062.202	2.227.200
OCTUBRE	4.811.383	2.332.743	2.478.640	451.096	234.569	216.527	4.360.287	2.098.174	2.262.113
NOVIEMBRE	4.808.908	2.329.208	2.479.700	452.326	236.546	215.780	4.356.582	2.092.662	2.263.920
DICIEMBRE	4.701.338	2.294.712	2.406.626	412.584	216.484	196.100	4.288.754	2.078.228	2.210.526
AÑO 2014									
ENERO	4.814.435	2.337.410	2.477.025	429.087	224.264	204.823	4.385.348	2.113.146	2.272.202
FEBRERO	4.812.486	2.334.622	2.477.864	428.707	225.293	203.414	4.383.779	2.109.329	2.274.450
MARZO									
ABRIL									
MAYO									
JUNIO									
JULIO									
AGOSTO									
SEPTIEMBRE									
OCTUBRE									
NOVIEMBRE									
DICIEMBRE									

VARIACIÓN ANUAL DEL PARO REGISTRADO SEGÚN SEXO Y EDAD. SERIES

	TOTAL	HOMBRES	MUJERES	MENORES DE 25 AÑOS			RESTO EDADES		
				TOTAL	HOMBRES	MUJERES	TOTAL	HOMBRES	MUJERES
AÑO 2010									
ENERO	21,66	23,13	20,17	10,01	6,85	14,57	23,31	25,92	20,81
FEBRERO	18,63	19,63	17,62	7,27	4,29	11,51	20,29	22,29	18,34
MARZO	15,57	16,06	15,06	4,25	1,17	8,58	17,23	18,65	15,85
ABRIL	13,65	13,25	14,06	3,35	-0,10	8,18	15,14	15,53	14,77
MAYO	12,32	11,83	12,81	3,13	-0,50	8,19	13,62	13,89	13,35
JUNIO	11,71	10,94	12,48	3,28	-0,62	8,78	12,84	12,80	12,88
JULIO	10,28	9,37	11,20	2,36	-1,43	7,59	11,32	11,04	11,59
AGOSTO	9,38	8,42	10,36	1,88	-1,56	6,52	10,35	9,91	10,77
SEPTIEMBRE	8,31	7,21	9,40	0,45	-2,61	4,46	9,38	8,76	9,98
OCTUBRE	7,29	5,88	8,70	-0,48	-3,67	3,67	8,36	7,39	9,30
NOVIEMBRE	6,24	4,49	7,99	-0,63	-3,95	3,73	7,17	5,82	8,49
DICIEMBRE	4,50	2,02	7,11	-2,91	-6,79	2,40	5,45	3,32	7,62
AÑO 2011									
ENERO	4,51	2,19	6,91	-1,87	-5,47	2,98	5,32	3,30	7,34
FEBRERO	4,08	1,62	6,64	-0,90	-4,37	3,72	4,73	2,50	6,96
MARZO	4,01	1,74	6,35	0,04	-2,92	3,92	4,53	2,43	6,63
ABRIL	3,06	1,55	4,60	-1,88	-4,37	1,34	3,71	2,43	4,97
MAYO	3,04	1,34	4,73	-2,27	-5,01	1,23	3,72	2,27	5,12
JUNIO	3,50	2,26	4,72	-1,97	-4,44	1,21	4,17	3,21	5,09
JULIO	4,38	3,47	5,27	-0,08	-2,46	2,92	4,92	4,29	5,51
AGOSTO	4,06	3,01	5,10	-0,97	-3,76	2,51	4,66	3,92	5,37
SEPTIEMBRE	5,20	4,36	6,02	2,22	-0,76	5,86	5,57	5,08	6,04
OCTUBRE	6,73	6,52	6,93	3,81	1,54	6,55	7,10	7,23	6,97
NOVIEMBRE	7,55	7,50	7,59	5,37	3,15	8,08	7,82	8,12	7,54
DICIEMBRE	7,86	7,62	8,10	6,18	3,52	9,48	8,06	8,17	7,95
AÑO 2012									
ENERO	8,72	8,70	8,73	6,50	3,88	9,73	8,98	9,34	8,63
FEBRERO	9,60	10,24	8,97	6,68	4,48	9,37	9,96	11,04	8,93
MARZO	9,63	10,30	8,96	5,30	3,04	8,07	10,17	11,33	9,06
ABRIL	11,12	11,52	10,73	7,04	4,58	10,04	11,63	12,48	10,81
MAYO	12,52	13,20	11,86	8,74	6,25	11,72	12,97	14,14	11,87
JUNIO	11,97	12,91	11,07	6,18	4,56	8,15	12,64	14,00	11,36
JULIO	12,44	13,30	11,62	5,13	3,56	7,01	13,28	14,56	12,08
AGOSTO	11,98	12,91	11,08	4,51	2,93	6,35	12,82	14,15	11,55
SEPTIEMBRE	11,32	12,17	10,50	2,24	0,99	3,68	12,42	13,66	11,25
OCTUBRE	10,84	11,39	10,30	2,23	0,71	3,99	11,89	12,83	11,00
NOVIEMBRE	11,02	10,86	11,19	0,03	-1,82	2,19	12,38	12,58	12,19
DICIEMBRE	9,64	8,97	10,31	-0,85	-2,86	1,51	10,86	10,47	11,24
AÑO 2013									
ENERO	8,28	8,06	8,50	-2,75	-4,31	-0,93	9,56	9,62	9,49
FEBRERO	6,96	6,39	7,54	-4,38	-5,94	-2,55	8,32	7,99	8,63
MARZO	5,99	5,66	6,31	-5,73	-6,90	-4,37	7,39	7,30	7,48
ABRIL	5,16	4,31	6,01	-5,19	-6,72	-3,42	6,39	5,72	7,03
MAYO	3,75	2,93	4,56	-6,59	-7,80	-5,20	4,95	4,28	5,60
JUNIO	3,22	2,12	4,29	-6,39	-7,61	-4,95	4,26	3,28	5,20
JULIO	2,43	0,82	4,00	-5,64	-7,07	-3,97	3,28	1,74	4,76
AGOSTO	1,58	-0,12	3,25	-6,87	-8,28	-5,27	2,46	0,80	4,07
SEPTIEMBRE	0,41	-1,55	2,32	-6,82	-8,35	-5,12	1,20	-0,75	3,08
OCTUBRE	-0,46	-2,51	1,55	-7,45	-8,71	-6,03	0,33	-1,76	2,34
NOVIEMBRE	-2,02	-3,60	-0,48	-7,00	-7,67	-6,25	-1,47	-3,12	0,11
DICIEMBRE	-3,04	-4,70	-1,40	-9,65	-10,47	-8,72	-2,35	-4,06	-0,69
AÑO 2014									
ENERO	-3,34	-5,48	-1,23	-7,49	-8,78	-6,04	-2,91	-5,11	-0,78
FEBRERO	-4,52	-6,75	-2,32	-10,66	-11,44	-9,78	-3,87	-6,22	-1,59
MARZO									
ABRIL									
MAYO									
JUNIO									
JULIO									
AGOSTO									
SEPTIEMBRE									
OCTUBRE									
NOVIEMBRE									
DICIEMBRE									

PARO REGISTRADO SEGÚN SECTOR DE ACTIVIDAD ECONÓMICA Y PORCENTAJE DE VARIACIÓN MENSUAL. SERIES

	TOTAL		AGRICULTURA		INDUSTRIA		CONSTRUCCIÓN		SERVICIOS		SIN EMP.ANTERIOR	
	ABSOLUTO	%	ABSOLUTO	%	ABSOLUTO	%	ABSOLUTO	%	ABSOLUTO	%	ABSOLUTO	%
AÑO 2010												
ENERO	4.048.493	3,18	106.699	0,53	517.675	1,74	788.760	0,90	2.343.195	4,56	292.164	2,20
FEBRERO	4.130.625	2,03	113.570	6,44	522.791	0,99	798.675	1,26	2.388.615	1,94	306.974	5,07
MARZO	4.166.613	0,87	120.679	6,26	525.886	0,59	797.572	-0,14	2.398.741	0,42	323.735	5,46
ABRIL	4.142.425	-0,58	124.699	3,33	519.840	-1,15	782.037	-1,95	2.385.001	-0,57	330.848	2,20
MAYO	4.066.202	-1,84	123.171	-1,23	508.275	-2,22	761.464	-2,63	2.338.621	-1,94	334.671	1,16
JUNIO	3.982.368	-2,06	123.345	0,14	492.873	-3,03	740.211	-2,79	2.290.353	-2,06	335.586	0,27
JULIO	3.908.578	-1,85	122.278	-0,87	479.856	-2,64	723.689	-2,23	2.245.857	-1,94	336.898	0,39
AGOSTO	3.969.661	1,56	120.950	-1,09	489.046	1,92	737.295	1,88	2.283.950	1,70	338.420	0,45
SEPTIEMBRE	4.017.763	1,21	117.398	-2,94	484.747	-0,88	727.557	-1,32	2.337.535	2,35	350.526	3,58
OCTUBRE	4.085.976	1,70	131.259	11,81	487.185	0,50	724.860	-0,37	2.386.591	2,10	356.081	1,58
NOVIEMBRE	4.110.294	0,60	133.696	1,86	485.441	-0,36	724.091	-0,11	2.402.348	0,66	364.718	2,43
DICIEMBRE	4.100.073	-0,25	126.829	-5,14	491.638	1,28	753.067	4,00	2.371.939	-1,27	356.600	-2,23
AÑO 2011												
ENERO	4.231.003	3,19	129.119	1,81	499.904	1,68	758.342	0,70	2.477.019	4,43	366.619	2,81
FEBRERO	4.299.263	1,61	137.733	6,67	503.463	0,71	760.892	0,34	2.516.588	1,60	380.587	3,81
MARZO	4.333.669	0,80	143.431	4,14	505.173	0,34	762.528	0,22	2.531.424	0,59	391.113	2,77
ABRIL	4.269.360	-1,48	141.162	-1,58	501.080	-0,81	759.915	-0,34	2.482.420	-1,94	384.783	-1,62
MAYO	4.189.659	-1,87	136.103	-3,58	490.417	-2,13	738.993	-2,75	2.447.807	-1,39	376.339	-2,19
JUNIO	4.121.801	-1,62	140.228	3,03	479.525	-2,22	727.844	-1,51	2.407.407	-1,65	366.797	-2,54
JULIO	4.079.742	-1,02	141.209	0,70	471.278	-1,72	722.230	-0,77	2.378.475	-1,20	366.550	-0,07
AGOSTO	4.130.927	1,25	138.742	-1,75	480.699	2,00	732.622	1,44	2.416.182	1,59	362.682	-1,06
SEPTIEMBRE	4.226.744	2,32	137.392	-0,97	484.475	0,79	732.437	-0,03	2.490.772	3,09	381.668	5,23
OCTUBRE	4.360.926	3,17	154.168	12,21	497.047	2,59	746.381	1,90	2.576.206	3,43	387.124	1,43
NOVIEMBRE	4.420.462	1,37	151.597	-1,67	500.436	0,68	752.150	0,77	2.624.994	1,89	391.285	1,07
DICIEMBRE	4.422.359	0,04	145.961	-3,72	509.470	1,81	775.928	3,16	2.612.529	-0,47	378.471	-3,27
AÑO 2012												
ENERO	4.599.829	4,01	152.243	4,30	524.575	2,96	792.275	2,11	2.745.110	5,07	385.626	1,89
FEBRERO	4.712.098	2,44	163.462	7,37	534.844	1,96	807.931	1,98	2.804.340	2,16	401.521	4,12
MARZO	4.750.867	0,82	168.344	2,99	539.832	0,93	810.375	0,30	2.819.402	0,54	412.914	2,84
ABRIL	4.744.235	-0,14	167.103	-0,74	541.660	0,34	808.987	-0,17	2.811.098	-0,29	415.387	0,60
MAYO	4.714.122	-0,63	160.200	-4,13	538.339	-0,61	796.569	-1,54	2.805.203	-0,21	413.811	-0,38
JUNIO	4.615.269	-2,10	161.382	0,74	528.369	-1,85	779.445	-2,15	2.752.549	-1,88	393.524	-4,90
JULIO	4.587.455	-0,60	164.755	2,09	520.921	-1,41	764.653	-1,90	2.754.050	0,05	383.076	-2,65
AGOSTO	4.625.634	0,83	163.423	-0,81	527.669	1,30	767.135	0,32	2.796.441	1,54	370.966	-3,16
SEPTIEMBRE	4.705.279	1,72	160.790	-1,61	526.703	-0,18	757.448	-1,26	2.882.154	3,07	378.184	1,95
OCTUBRE	4.833.521	2,73	185.191	15,18	535.591	1,69	753.778	-0,48	2.979.764	3,39	379.197	0,27
NOVIEMBRE	4.907.817	1,54	190.968	3,12	540.261	0,87	751.507	-0,30	3.042.930	2,12	382.151	0,78
DICIEMBRE	4.848.723	-1,20	187.876	-1,62	543.055	0,52	755.832	0,58	2.993.492	-1,62	368.468	-3,58
AÑO 2013												
ENERO	4.980.778	2,72	203.179	8,15	550.818	1,43	759.309	0,46	3.102.474	3,64	364.998	-0,94
FEBRERO	5.040.222	1,19	211.166	3,93	552.399	0,29	760.686	0,18	3.142.262	1,28	373.709	2,39
MARZO	5.035.243	-0,10	214.497	1,58	554.037	0,30	761.458	0,10	3.126.440	-0,50	378.811	1,37
ABRIL	4.989.193	-0,91	206.467	-3,74	549.333	-0,85	742.759	-2,46	3.108.033	-0,59	382.601	1,00
MAYO	4.890.928	-1,97	197.062	-4,56	540.482	-1,61	724.122	-2,51	3.046.697	-1,97	382.565	-0,01
JUNIO	4.763.680	-2,60	198.532	0,75	527.077	-2,48	705.606	-2,56	2.956.548	-2,96	375.917	-1,74
JULIO	4.698.814	-1,36	197.469	-0,54	515.844	-2,13	688.296	-2,45	2.918.934	-1,27	378.271	0,63
AGOSTO	4.698.783	0,00	195.304	-1,10	519.271	0,66	685.480	-0,41	2.929.677	0,37	369.051	-2,44
SEPTIEMBRE	4.724.355	0,54	181.076	-7,29	512.299	-1,34	668.687	-2,45	2.981.662	1,77	380.631	3,14
OCTUBRE	4.811.383	1,84	204.564	12,97	514.564	0,44	658.320	-1,55	3.050.532	2,31	383.403	0,73
NOVIEMBRE	4.808.908	-0,05	208.954	2,15	510.258	-0,84	646.388	-1,81	3.059.016	0,28	384.292	0,23
DICIEMBRE	4.701.338	-2,24	200.064	-4,25	508.954	-0,26	652.697	0,98	2.971.763	-2,85	367.860	-4,28
AÑO 2014												
ENERO	4.814.435	2,41	208.174	4,05	512.531	0,70	649.211	-0,53	3.071.282	3,35	373.237	1,46
FEBRERO	4.812.486	-0,04	216.083	3,80	507.583	-0,97	643.061	-0,95	3.067.530	-0,12	378.229	1,34
MARZO												
ABRIL												
MAYO												
JUNIO												
JULIO												
AGOSTO												
SEPTIEMBRE												
OCTUBRE												
NOVIEMBRE												
DICIEMBRE												

PARO REGISTRADO. VARIACIÓN INTERANUAL SEGÚN SECTOR DE ACTIVIDAD ECONÓMICA. SERIES

	TOTAL		AGRICULTURA		INDUSTRIA		CONSTRUCCIÓN		SERVICIOS		SIN EMP.ANTERIOR	
	ABSOLUTO	%	ABSOLUTO	%	ABSOLUTO	%	ABSOLUTO	%	ABSOLUTO	%	ABSOLUTO	%
AÑO 2010												
ENERO	720.692	21,66	25.996	32,21	74.993	16,94	110.619	16,31	406.899	21,01	102.185	53,79
FEBRERO	648.766	18,63	27.539	32,01	54.218	11,57	91.941	13,01	371.471	18,42	103.597	50,94
MARZO	561.211	15,57	26.964	28,77	36.991	7,57	74.225	10,26	323.706	15,60	99.325	44,26
ABRIL	497.545	13,65	29.327	30,75	22.168	4,45	53.511	7,35	298.062	14,28	94.477	39,97
MAYO	446.063	12,32	30.251	32,56	13.284	2,68	48.843	6,85	265.011	12,78	88.674	36,05
JUNIO	417.479	11,71	28.894	30,59	8.516	1,76	43.957	6,31	248.595	12,18	87.517	35,28
JULIO	364.483	10,28	27.177	28,58	2.410	0,50	34.727	5,04	217.984	10,75	82.185	32,27
AGOSTO	340.581	9,38	25.932	27,29	129	0,03	27.933	3,94	208.272	10,03	78.315	30,11
SEPTIEMBRE	308.316	8,31	22.020	23,09	-3.533	-0,72	19.479	2,75	197.377	9,22	72.973	26,29
OCTUBRE	277.623	7,29	23.982	22,36	-6.900	-1,40	7.980	1,11	183.986	8,35	68.575	23,85
NOVIEMBRE	241.348	6,24	23.629	21,47	-11.884	-2,39	-2.697	-0,37	161.485	7,21	70.815	24,09
DICIEMBRE	176.470	4,50	20.696	19,50	-17.164	-3,37	-28.657	-3,67	130.874	5,84	70.721	24,74
AÑO 2011												
ENERO	182.510	4,51	22.420	21,01	-17.771	-3,43	-30.418	-3,86	133.824	5,71	74.455	25,48
FEBRERO	168.638	4,08	24.163	21,28	-19.328	-3,70	-37.783	-4,73	127.973	5,36	73.613	23,98
MARZO	167.056	4,01	22.752	18,85	-20.713	-3,94	-35.044	-4,39	132.683	5,53	67.378	20,81
ABRIL	126.935	3,06	16.463	13,20	-18.760	-3,61	-22.122	-2,83	97.419	4,08	53.935	16,30
MAYO	123.457	3,04	12.932	10,50	-17.858	-3,51	-22.471	-2,95	109.186	4,67	41.668	12,45
JUNIO	139.433	3,50	16.883	13,69	-13.348	-2,71	-12.367	-1,67	117.054	5,11	31.211	9,30
JULIO	171.164	4,38	18.931	15,48	-8.578	-1,79	-1.459	-0,20	132.618	5,91	29.652	8,80
AGOSTO	161.266	4,06	17.792	14,71	-8.347	-1,71	-4.673	-0,63	132.232	5,79	24.262	7,17
SEPTIEMBRE	208.981	5,20	19.994	17,03	-272	-0,06	4.880	0,67	153.237	6,56	31.142	8,88
OCTUBRE	274.950	6,73	22.909	17,45	9.862	2,02	21.521	2,97	189.615	7,95	31.043	8,72
NOVIEMBRE	310.168	7,55	17.901	13,39	14.995	3,09	28.059	3,88	222.646	9,27	26.567	7,28
DICIEMBRE	322.286	7,86	19.132	15,08	17.832	3,63	22.861	3,04	240.590	10,14	21.871	6,13
AÑO 2012												
ENERO	368.826	8,72	23.124	17,91	24.671	4,94	33.933	4,47	268.091	10,82	19.007	5,18
FEBRERO	412.835	9,60	25.729	18,68	31.381	6,23	47.039	6,18	287.752	11,43	20.934	5,50
MARZO	417.198	9,63	24.913	17,37	34.659	6,86	47.847	6,27	287.978	11,38	21.801	5,57
ABRIL	474.875	11,12	25.941	18,38	40.580	8,10	49.072	6,46	328.678	13,24	30.604	7,95
MAYO	524.463	12,52	24.097	17,70	47.922	9,77	57.576	7,79	357.396	14,60	37.472	9,96
JUNIO	493.468	11,97	21.154	15,09	48.844	10,19	51.601	7,09	345.142	14,34	26.727	7,29
JULIO	507.713	12,44	23.546	16,67	49.643	10,53	42.423	5,87	375.575	15,79	16.526	4,51
AGOSTO	494.707	11,98	24.681	17,79	46.970	9,77	34.513	4,71	380.259	15,74	8.284	2,28
SEPTIEMBRE	478.535	11,32	23.398	17,03	42.228	8,72	25.011	3,41	391.382	15,71	-3.484	-0,91
OCTUBRE	472.595	10,84	31.023	20,12	38.544	7,75	7.397	0,99	403.558	15,66	-7.927	-2,05
NOVIEMBRE	487.355	11,02	39.371	25,97	39.825	7,96	-643	-0,09	417.936	15,92	-9.134	-2,33
DICIEMBRE	426.364	9,64	41.915	28,72	33.585	6,59	-20.096	-2,59	380.963	14,58	-10.003	-2,64
AÑO 2013												
ENERO	380.949	8,28	50.936	33,46	26.243	5,00	-32.966	-4,16	357.364	13,02	-20.628	-5,35
FEBRERO	328.124	6,96	47.704	29,18	17.555	3,28	-47.245	-5,85	337.922	12,05	-27.812	-6,93
MARZO	284.376	5,99	46.153	27,42	14.205	2,63	-48.917	-6,04	307.038	10,89	-34.103	-8,26
ABRIL	244.958	5,16	39.364	23,56	7.673	1,42	-66.228	-8,19	296.935	10,56	-32.786	-7,89
MAYO	176.806	3,75	36.862	23,01	2.143	0,40	-72.447	-9,09	241.494	8,61	-31.246	-7,55
JUNIO	148.411	3,22	37.150	23,02	-1.292	-0,24	-73.839	-9,47	203.999	7,41	-17.607	-4,47
JULIO	111.359	2,43	32.714	19,86	-5.077	-0,97	-76.357	-9,99	164.884	5,99	-4.805	-1,25
AGOSTO	73.149	1,58	31.881	19,51	-8.398	-1,59	-81.655	-10,64	133.236	4,76	-1.915	-0,52
SEPTIEMBRE	19.076	0,41	20.286	12,62	-14.404	-2,73	-88.761	-11,72	99.508	3,45	2.447	0,65
OCTUBRE	-22.138	-0,46	19.373	10,46	-21.027	-3,93	-95.458	-12,66	70.768	2,37	4.206	1,11
NOVIEMBRE	-98.909	-2,02	17.986	9,42	-30.003	-5,55	-105.119	-13,99	16.086	0,53	2.141	0,56
DICIEMBRE	-147.385	-3,04	12.188	6,49	-34.101	-6,28	-103.135	-13,65	-21.729	-0,73	-608	-0,17
AÑO 2014												
ENERO	-166.343	-3,34	4.995	2,46	-38.287	-6,95	-110.098	-14,50	-31.192	-1,01	8.239	2,26
FEBRERO	-227.736	-4,52	4.917	2,33	-44.816	-8,11	-117.625	-15,46	-74.732	-2,38	4.520	1,21
MARZO												
ABRIL												
MAYO												
JUNIO												
JULIO												
AGOSTO												
SEPTIEMBRE												
OCTUBRE												
NOVIEMBRE												
DICIEMBRE												

EVOLUCIÓN DEL PARO REGISTRADO POR SECTORES

2010 - 2014

AGRICULTURA

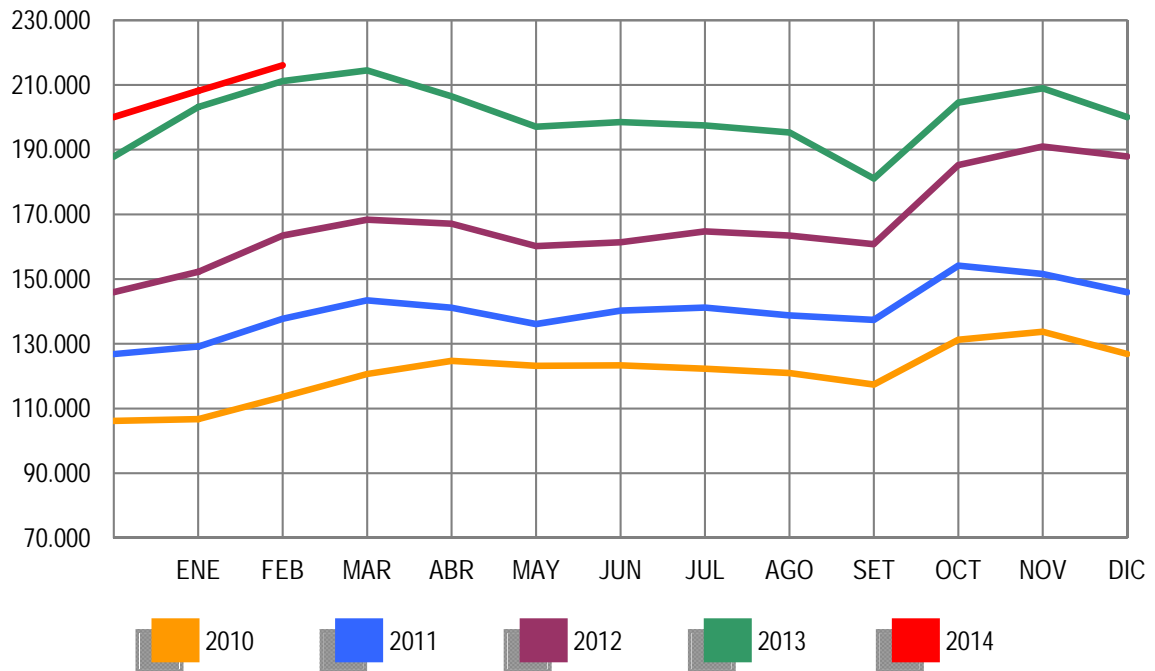

EVOLUCIÓN DEL PARO REGISTRADO POR SECTORES

2010 - 2014

INDUSTRIA

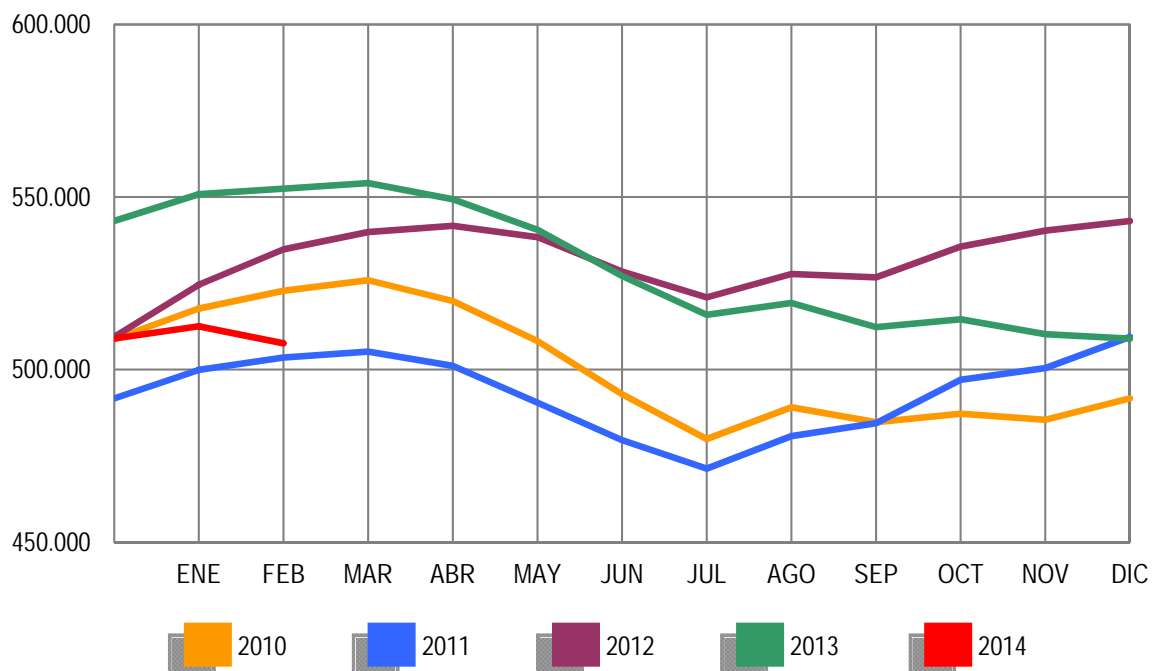

EVOLUCIÓN DEL PARO REGISTRADO POR SECTORES

2010 - 2014

CONSTRUCCIÓN

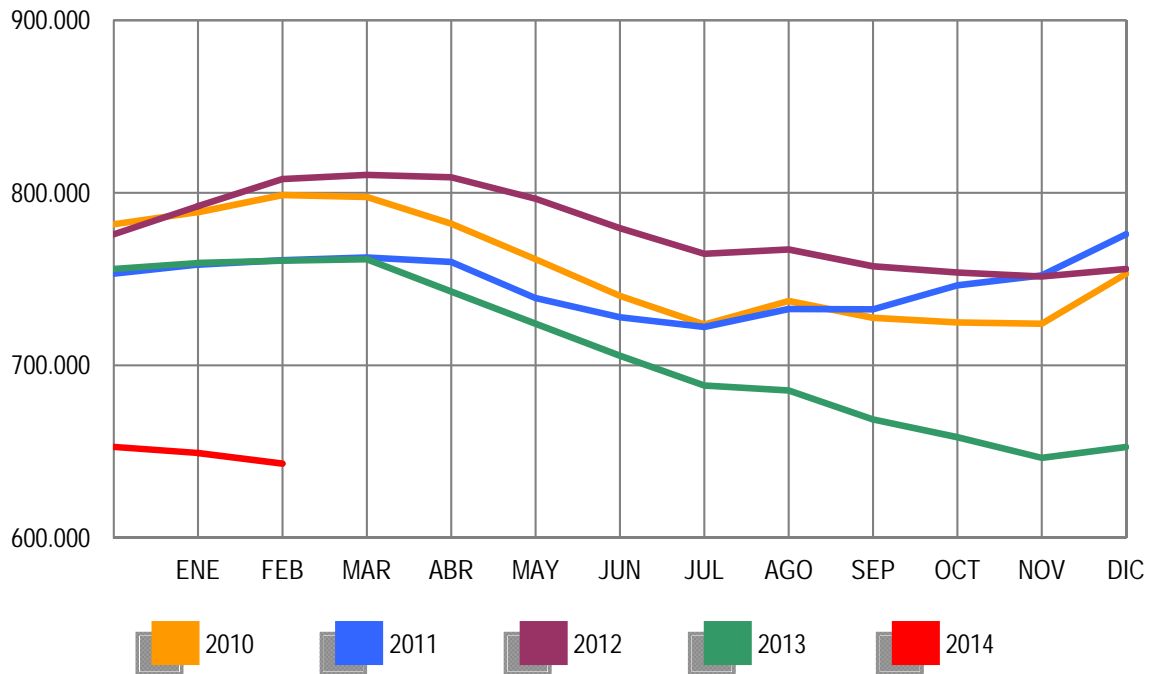

EVOLUCIÓN DEL PARO REGISTRADO POR SECTORES

2010 - 2014

SERVICIOS

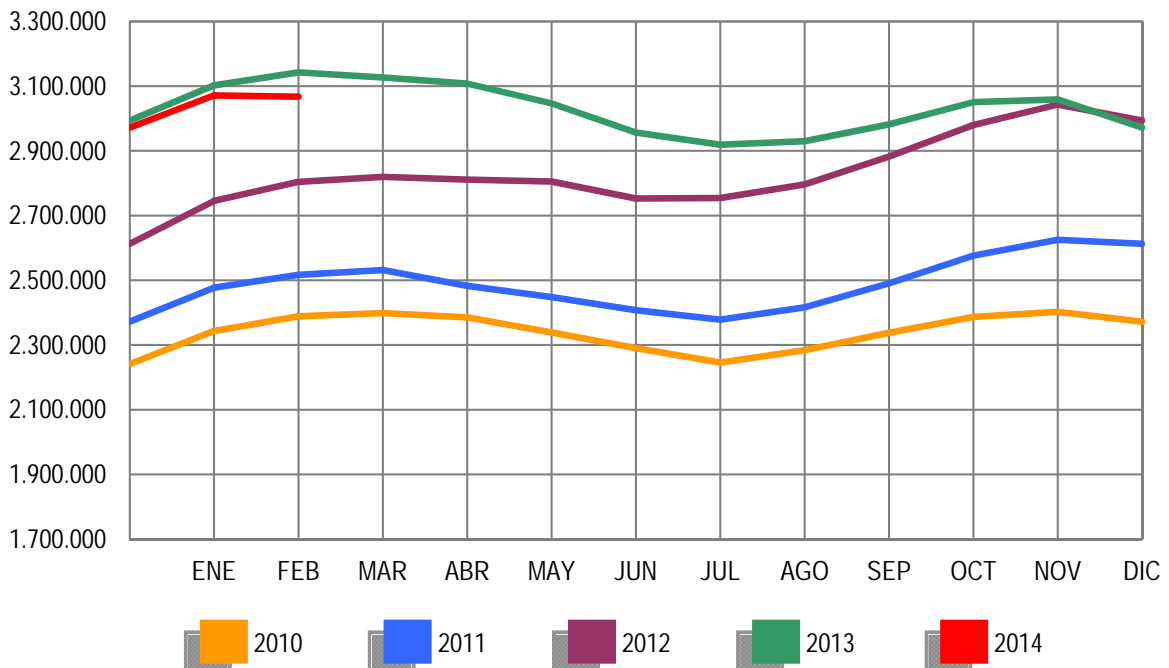

EVOLUCIÓN DEL PARO REGISTRADO POR SECTORES

2010 - 2014

COLECTIVO SIN EMPLEO ANTERIOR

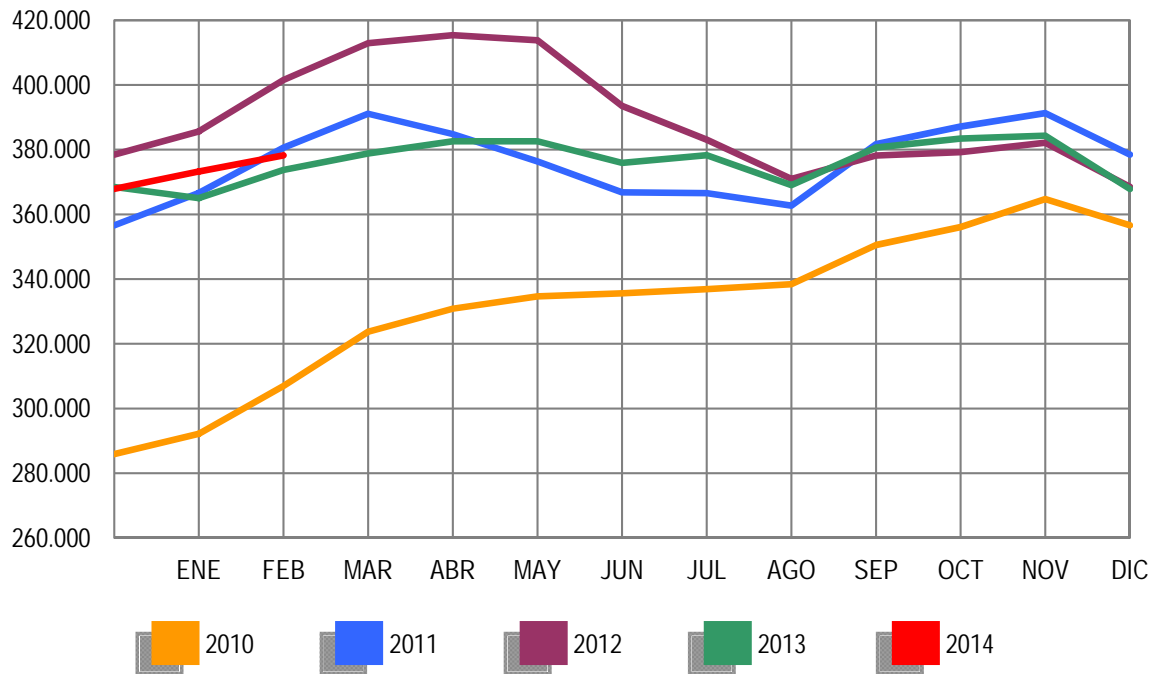

FEBRERO 2014

PARO REGISTRADO (EXTRANJEROS) POR SEXO, EDAD Y SECTOR DE ACTIVIDAD ECONÓMICA

	TOTAL	VARIACIÓN				ZONA ORIGEN	
		MENSUAL		ANUAL		PAIS COMUNITARIO	PAIS EXTRACOMUNIT.
		ABSOLUTA	RELATIVA	ABSOLUTA	RELATIVA		
TOTAL	576.162	6.526	1,15	-51.908	-8,26	198.309	377.853
SEXO:							
HOMBRES	313.994	2.468	0,79	-42.427	-11,90	102.571	211.423
MUJERES	262.168	4.058	1,57	-9.481	-3,49	95.738	166.430
MENORES DE 25 AÑOS:							
HOMBRES	21.422	961	4,70	-2.512	-10,50	6.516	14.906
MUJERES	20.915	781	3,88	-1.765	-7,78	6.911	14.004
TOTAL	42.337	1.742	4,29	-4.277	-9,18	13.427	28.910
MAYORES DE 25 AÑOS:							
HOMBRES	292.572	1.507	0,52	-39.915	-12,00	96.055	196.517
MUJERES	241.253	3.277	1,38	-7.716	-3,10	88.827	152.426
TOTAL	533.825	4.784	0,90	-47.631	-8,19	184.882	348.943
SECTOR:							
AGRICULTURA	54.969	1.860	3,50	2.060	3,89	19.668	35.301
INDUSTRIA	36.544	-230	-0,63	-6.310	-14,72	14.575	21.969
CONSTRUCCIÓN	94.737	-934	-0,98	-25.152	-20,98	32.624	62.113
SERVICIOS	320.230	2.474	0,78	-24.751	-7,17	113.005	207.225
SIN EMPLEO ANTERIOR	69.682	3.356	5,06	2.245	3,33	18.437	51.245

PARO REGISTRADO (EXTRANJEROS) POR COMUNIDADES AUTÓNOMAS

COMUNIDADES AUTÓNOMAS	TOTAL	VARIACIÓN				ZONA ORIGEN	
		MENSUAL		ANUAL		PAIS COMUNITARIO	PAIS EXTRACOMUNIT.
		ABSOLUTA	RELATIVA	ABSOLUTA	RELATIVA		
ANDALUCIA	69.118	1.157	1,70	-5.788	-7,73	25.112	44.006
ARAGON	24.360	68	0,28	-1.576	-6,08	10.995	13.365
PRINCIPADO DE ASTURIAS	6.775	96	1,44	-548	-7,48	2.803	3.972
ILLES BALEARS	18.350	-290	-1,56	-1.800	-8,93	7.023	11.327
CANARIAS	20.219	-116	-0,57	-4.158	-17,06	7.501	12.718
CANTABRIA	5.030	66	1,33	-511	-9,22	1.581	3.449
CASTILLA-LA MANCHA	29.174	1.131	4,03	-3.355	-10,31	14.845	14.329
CASTILLA Y LEON	23.292	-175	-0,75	-2.524	-9,78	11.581	11.711
CATALUÑA	125.441	29	0,02	-13.311	-9,59	25.381	100.060
COM. VALENCIANA	80.111	2.083	2,67	-5.491	-6,41	34.829	45.282
EXTREMADURA	5.088	153	3,10	50	0,99	2.345	2.743
GALICIA	13.412	137	1,03	-1.535	-10,27	5.629	7.783
COM. DE MADRID	93.146	1.654	1,81	-7.279	-7,25	33.982	59.164
REGION DE MURCIA	19.942	-51	-0,26	-2.574	-11,43	3.910	16.032
COM. FORAL DE NAVARRA	9.055	131	1,47	-917	-9,20	3.203	5.852
PAIS VASCO	23.792	381	1,63	-191	-0,80	5.419	18.373
LA RIOJA	5.612	49	0,88	-726	-11,45	2.111	3.501
CEUTA	1.495	-11	-0,73	104	7,48	18	1.477
MELILLA	2.750	34	1,25	222	8,78	41	2.709
TOTAL	576.162	6.526	1,15	-51.908	-8,26	198.309	377.853

PARO REGISTRADO (EXTRANJEROS) SEGÚN SEXO Y EDAD. SERIES

	TOTAL	HOMBRES	MUJERES	MENORES DE 25 AÑOS			RESTO EDADES		
				TOTAL	HOMBRES	MUJERES	TOTAL	HOMBRES	MUJERES
AÑO 2010									
ENERO	584.453	367.527	216.926	50.500	28.907	21.593	533.953	338.620	195.333
FEBRERO	603.719	376.953	226.766	54.251	30.849	23.402	549.468	346.104	203.364
MARZO	616.320	383.240	233.080	56.876	32.037	24.839	559.444	351.203	208.241
ABRIL	612.919	379.320	233.599	56.102	31.406	24.696	556.817	347.914	208.903
MAYO	596.886	367.640	229.246	53.651	29.934	23.717	543.235	337.706	205.529
JUNIO	583.927	359.129	224.798	51.293	28.568	22.725	532.634	330.561	202.073
JULIO	569.615	351.569	218.046	48.774	27.202	21.572	520.841	324.367	196.474
AGOSTO	568.859	352.030	216.829	47.119	26.300	20.819	521.740	325.730	196.010
SEPTIEMBRE	573.210	348.120	225.090	48.532	26.449	22.083	524.678	321.671	203.007
OCTUBRE	593.066	355.646	237.420	50.897	27.365	23.532	542.169	328.281	213.888
NOVIEMBRE	606.326	358.728	247.598	52.578	27.908	24.670	553.748	330.820	222.928
DICIEMBRE	605.838	361.084	244.754	49.980	26.517	23.463	555.858	334.567	221.291
AÑO 2011									
ENERO	619.276	366.423	252.853	51.185	27.042	24.143	568.091	339.381	228.710
FEBRERO	631.366	372.539	258.827	53.549	28.308	25.241	577.817	344.231	233.586
MARZO	642.893	377.877	265.016	56.533	29.915	26.618	586.360	347.962	238.398
ABRIL	631.177	371.566	259.611	55.095	29.107	25.988	576.082	342.459	233.623
MAYO	613.547	358.252	255.295	52.507	27.339	25.168	561.040	330.913	230.127
JUNIO	602.794	352.062	250.732	50.608	26.450	24.158	552.186	325.612	226.574
JULIO	593.149	348.347	244.802	48.769	25.728	23.041	544.380	322.619	221.761
AGOSTO	584.605	344.057	240.548	46.293	24.317	21.976	538.312	319.740	218.572
SEPTIEMBRE	591.114	342.492	248.622	48.437	25.206	23.231	542.677	317.286	225.391
OCTUBRE	615.765	355.520	260.245	51.091	26.623	24.468	564.674	328.897	235.777
NOVIEMBRE	625.429	356.800	268.629	52.489	27.113	25.376	572.940	329.687	243.253
DICIEMBRE	625.903	359.777	266.126	50.208	25.932	24.276	575.695	333.845	241.850
AÑO 2012									
ENERO	641.028	366.887	274.141	51.241	26.396	24.845	589.787	340.491	249.296
FEBRERO	655.587	376.642	278.945	53.204	27.704	25.500	602.383	348.938	253.445
MARZO	655.249	376.044	279.205	53.673	28.022	25.651	601.576	348.022	253.554
ABRIL	645.064	369.450	275.614	52.227	27.174	25.053	592.837	342.276	250.561
MAYO	626.397	356.163	270.234	50.021	25.789	24.232	576.376	330.374	246.002
JUNIO	609.498	347.798	261.700	47.608	24.442	23.166	561.890	323.356	238.534
JULIO	594.756	342.528	252.228	45.015	23.331	21.684	549.741	319.197	230.544
AGOSTO	585.164	337.979	247.185	42.660	21.993	20.667	542.504	315.986	226.518
SEPTIEMBRE	588.069	336.241	251.828	43.955	22.576	21.379	544.114	313.665	230.449
OCTUBRE	605.959	344.773	261.186	46.083	23.660	22.423	559.876	321.113	238.763
NOVIEMBRE	616.416	347.370	269.046	46.909	23.922	22.987	569.507	323.448	246.059
DICIEMBRE	612.050	347.327	264.723	44.832	22.819	22.013	567.218	324.508	242.710
AÑO 2013									
ENERO	622.479	353.431	269.048	45.502	23.265	22.237	576.977	330.166	246.811
FEBRERO	628.070	356.421	271.649	46.614	23.934	22.680	581.456	332.487	248.969
MARZO	624.383	354.699	269.684	46.408	23.884	22.524	577.975	330.815	247.160
ABRIL	612.587	345.988	266.599	45.422	23.196	22.226	567.165	322.792	244.373
MAYO	589.111	331.522	257.589	42.715	21.663	21.052	546.396	309.859	236.537
JUNIO	574.239	322.755	251.484	40.635	20.664	19.971	533.604	302.091	231.513
JULIO	558.715	314.826	243.889	38.773	19.768	19.005	519.942	295.058	224.884
AGOSTO	547.469	309.325	238.144	36.647	18.534	18.113	510.822	290.791	220.031
SEPTIEMBRE	547.616	304.767	242.849	38.239	19.134	19.105	509.377	285.633	223.744
OCTUBRE	559.921	308.976	250.945	39.671	19.768	19.903	520.250	289.208	231.042
NOVIEMBRE	567.794	311.070	256.724	41.077	20.555	20.522	526.717	290.515	236.202
DICIEMBRE	555.728	305.682	250.046	38.051	19.069	18.982	517.677	286.613	231.064
AÑO 2014									
ENERO	569.636	311.526	258.110	40.595	20.461	20.134	529.041	291.065	237.976
FEBRERO	576.162	313.994	262.168	42.337	21.422	20.915	533.825	292.572	241.253
MARZO									
ABRIL									
MAYO									
JUNIO									
JULIO									
AGOSTO									
SEPTIEMBRE									
OCTUBRE									
NOVIEMBRE									
DICIEMBRE									

FEBRERO 2014

PARO REGISTRADO (EXTRANJEROS) SEGÚN SECTOR DE ACTIVIDAD ECONÓMICA Y PORCENTAJE DE VARIACIÓN MENSUAL. SERIES

	TOTAL		AGRICULTURA		INDUSTRIA		CONSTRUCCIÓN		SERVICIOS		SIN EMP.ANTERIOR	
	ABSOLUTO	%	ABSOLUTO	%	ABSOLUTO	%	ABSOLUTO	%	ABSOLUTO	%	ABSOLUTO	%
AÑO 2010												
ENERO	584.453	3,17	30.171	0,52	48.141	1,77	165.472	0,85	293.200	4,57	47.469	6,12
FEBRERO	603.719	3,30	32.957	9,23	48.756	1,28	166.499	0,62	302.473	3,16	53.034	11,72
MARZO	616.320	2,09	36.409	10,47	49.322	1,16	166.684	0,11	305.022	0,84	58.883	11,03
ABRIL	612.919	-0,55	37.901	4,10	48.642	-1,38	163.722	-1,78	301.543	-1,14	61.111	3,78
MAYO	596.886	-2,62	36.795	-2,92	46.969	-3,44	158.806	-3,00	292.653	-2,95	61.663	0,90
JUNIO	583.927	-2,17	38.170	3,74	45.809	-2,47	154.740	-2,56	283.779	-3,03	61.429	-0,38
JULIO	569.615	-2,45	38.960	2,07	44.228	-3,45	151.356	-2,19	275.058	-3,07	60.013	-0,31
AGOSTO	568.859	-0,13	37.563	-3,59	44.499	0,61	152.557	0,79	275.536	0,17	58.704	-2,18
SEPTIEMBRE	573.210	0,76	34.425	-8,35	43.707	-1,78	148.472	-2,68	285.508	3,62	61.098	4,08
OCTUBRE	593.066	3,46	40.106	16,50	44.233	1,20	146.489	-1,34	299.076	4,75	63.162	3,38
NOVIEMBRE	606.326	2,24	41.651	3,85	44.431	0,45	145.271	-0,83	309.053	3,34	65.920	4,37
DICIEMBRE	605.838	-0,08	39.406	-5,39	45.057	1,41	150.933	3,90	305.811	-1,05	64.631	-1,96
AÑO 2011												
ENERO	619.276	2,22	39.381	-0,06	45.573	1,15	149.797	-0,75	316.332	3,44	68.193	5,51
FEBRERO	631.366	1,95	42.523	7,98	45.978	0,89	149.235	-0,38	322.254	1,87	71.376	4,67
MARZO	642.893	1,83	45.172	6,23	46.342	0,79	149.827	0,40	326.169	1,21	75.383	5,61
ABRIL	631.177	-1,82	43.831	-2,97	45.923	-0,90	149.756	-0,05	316.615	-2,93	75.052	-0,44
MAYO	613.547	-2,79	40.655	-7,25	44.633	-2,81	145.816	-2,63	308.773	-2,48	73.670	-1,84
JUNIO	602.794	-1,75	43.664	7,40	43.694	-2,10	143.034	-1,91	300.043	-2,83	72.359	-1,78
JULIO	593.149	-1,60	45.190	3,49	42.740	-2,18	141.569	-1,02	292.874	-2,39	70.776	-2,19
AGOSTO	584.605	-1,44	42.917	-5,03	42.832	0,22	140.735	-0,59	290.242	-0,90	67.879	-4,09
SEPTIEMBRE	591.114	1,11	40.451	-5,75	42.360	-1,10	137.923	-2,00	300.658	3,59	69.722	2,72
OCTUBRE	615.765	4,17	46.229	14,28	43.619	2,97	138.907	0,71	315.970	5,09	71.040	1,89
NOVIEMBRE	625.429	1,57	44.628	-3,46	44.084	1,07	137.789	-0,80	326.773	3,42	72.155	1,57
DICIEMBRE	625.903	0,08	42.916	-3,84	44.818	1,67	141.478	2,68	326.214	-0,17	70.477	-2,33
AÑO 2012												
ENERO	641.028	2,42	43.747	1,94	45.716	2,00	141.275	-0,14	337.538	3,47	72.752	3,23
FEBRERO	655.587	2,27	47.787	9,23	46.607	1,95	142.193	0,65	343.503	1,77	75.497	3,77
MARZO	655.249	-0,05	49.289	3,14	46.433	-0,37	140.265	-1,36	341.195	-0,67	78.067	3,40
ABRIL	645.064	-1,55	48.482	-1,64	46.155	-0,60	138.150	-1,51	333.705	-2,20	78.572	0,65
MAYO	626.397	-2,89	43.983	-9,28	44.948	-2,62	134.111	-2,92	325.263	-2,53	78.092	-0,61
JUNIO	609.498	-2,70	45.721	3,95	43.929	-2,27	130.260	-2,87	313.750	-3,54	75.838	-2,89
JULIO	594.756	-2,42	47.268	3,38	42.883	-2,38	127.308	-2,27	305.230	-2,72	72.067	-4,97
AGOSTO	585.164	-1,61	45.332	-4,10	42.630	-0,59	125.710	-1,26	303.269	-0,64	68.223	-5,33
SEPTIEMBRE	588.069	0,50	43.460	-4,13	41.943	-1,61	123.231	-1,97	311.171	2,61	68.264	0,06
OCTUBRE	605.959	3,04	50.259	15,64	42.254	0,74	121.324	-1,55	323.916	4,10	68.206	-0,08
NOVIEMBRE	616.416	1,73	51.042	1,56	42.485	0,55	119.877	-1,19	334.453	3,25	68.559	0,52
DICIEMBRE	612.050	-0,71	50.251	-1,55	42.683	0,47	120.796	0,77	331.906	-0,76	66.414	-3,13
AÑO 2013												
ENERO	622.479	1,70	51.404	2,29	42.929	0,58	120.516	-0,23	341.561	2,91	66.069	-0,52
FEBRERO	628.070	0,90	52.909	2,93	42.854	-0,17	119.889	-0,52	344.981	1,00	67.437	2,07
MARZO	624.383	-0,59	53.784	1,65	42.843	-0,03	119.333	-0,46	340.092	-1,42	68.331	1,33
ABRIL	612.587	-1,89	51.925	-3,46	42.087	-1,76	115.804	-2,96	334.055	-1,78	68.716	0,56
MAYO	589.111	-3,83	48.279	-7,02	40.814	-3,02	111.950	-3,33	320.682	-4,00	67.386	-1,94
JUNIO	574.239	-2,52	50.540	4,68	39.688	-2,76	108.356	-3,21	308.218	-3,89	67.437	0,08
JULIO	558.715	-2,70	51.010	0,93	38.369	-3,32	105.068	-3,03	298.319	-3,21	65.949	-2,21
AGOSTO	547.469	-2,01	50.374	-1,25	38.067	-0,79	102.987	-1,98	293.285	-1,69	62.756	-4,84
SEPTIEMBRE	547.616	0,03	45.937	-8,81	37.222	-2,22	100.237	-2,67	300.563	2,48	63.657	1,44
OCTUBRE	559.921	2,25	51.835	12,84	36.821	-1,08	97.376	-2,85	310.083	3,17	63.806	0,23
NOVIEMBRE	567.794	1,41	54.363	4,88	36.544	-0,75	95.464	-1,96	316.746	2,15	64.677	1,37
DICIEMBRE	555.728	-2,13	52.200	-3,98	36.400	-0,39	95.903	0,46	308.453	-2,62	62.772	-2,95
AÑO 2014												
ENERO	569.636	2,50	53.109	1,74	36.774	1,03	95.671	-0,24	317.756	3,02	66.326	5,66
FEBRERO	576.162	1,15	54.969	3,50	36.544	-0,63	94.737	-0,98	320.230	0,78	69.682	5,06
MARZO												
ABRIL												
MAYO												
JUNIO												
JULIO												
AGOSTO												
SEPTIEMBRE												
OCTUBRE												
NOVIEMBRE												
DICIEMBRE												

PARO REGISTRADO POR CC.AA. Y PROVINCIAS

PROVINCIA	TOTAL	VARIACIÓN			
		MENSUAL		ANUAL	
		ABSOLUTA	RELATIVA	ABSOLUTA	RELATIVA
AUTONOMÍA					
ALMERIA	79.091	1.031	1,32	-990	-1,24
CADIZ	202.013	817	0,41	-7.735	-3,69
CORDOBA	93.910	1.232	1,33	-8.552	-8,35
GRANADA	103.964	1.492	1,46	-8.786	-7,79
HUELVA	62.977	-1.238	-1,93	-1.705	-2,64
JAEN	57.400	2.797	5,12	-15.015	-20,73
MALAGA	210.107	1.995	0,96	-8.364	-3,83
SEVILLA	259.932	1.548	0,60	-4.579	-1,73
ANDALUCIA	1.069.394	9.674	0,91	-55.726	-4,95
HUESCA	15.037	-555	-3,56	-1.203	-7,41
TERUEL	10.710	-624	-5,51	-828	-7,18
ZARAGOZA	84.027	-3.866	-4,40	-4.368	-4,94
ARAGON	109.774	-5.045	-4,39	-6.399	-5,51
PRINCIPADO DE ASTURIAS	103.799	-933	-0,89	-3.878	-3,60
ILLES BALEARS	89.218	-1.517	-1,67	-4.729	-5,03
PALMAS LAS	146.838	60	0,04	-7.869	-5,09
STA. CRUZ DE TENERIFE	128.713	-543	-0,42	-8.054	-5,89
CANARIAS	275.551	-483	-0,17	-15.923	-5,46
CANTABRIA	56.913	-1.400	-2,40	-2.365	-3,99
ALBACETE	51.656	-504	-0,97	-3.876	-6,98
CIUDAD REAL	70.775	1.395	2,01	-2.798	-3,80
CUENCA	20.879	111	0,53	-1.458	-6,53
GUADALAJARA	24.699	133	0,54	-1.552	-5,91
TOLEDO	92.147	1.300	1,43	-4.848	-5,00
CASTILLA-LA MANCHA	260.156	2.435	0,94	-14.532	-5,29
AVILA	18.512	-136	-0,73	-1.084	-5,53
BURGOS	32.308	-348	-1,07	-1.521	-4,50
LEON	47.313	-28	-0,06	-1.626	-3,32
PALENCIA	15.776	47	0,30	-656	-3,99
SALAMANCA	35.988	-445	-1,22	-1.627	-4,33
SEGOVIA	13.077	-89	-0,68	-209	-1,57
SORIA	6.848	-93	-1,34	-312	-4,36
VALLADOLID	52.405	-145	-0,28	-1.373	-2,55
ZAMORA	19.502	27	0,14	-227	-1,15
CASTILLA Y LEON	241.729	-1.210	-0,50	-8.635	-3,45
BARCELONA	464.314	-4.011	-0,86	-28.194	-5,72
GIRONA	59.264	-807	-1,34	-2.763	-4,45
LLEIDA	31.195	-163	-0,52	-2.022	-6,09
TARRAGONA	74.813	696	0,94	-2.611	-3,37
CATALUÑA	629.586	-4.285	-0,68	-35.590	-5,35
ALICANTE/ALACANT	218.445	-1.603	-0,73	-13.299	-5,74
CASTELLON/CASTELLO	63.568	2.334	3,81	-3.345	-5,00
VALENCIA	278.425	184	0,07	-16.275	-5,52
COM. VALENCIANA	560.438	915	0,16	-32.919	-5,55
BADAJOS	97.306	-1.007	-1,02	-1.808	-1,82
CACERES	53.316	-989	-1,82	163	0,31
EXTREMADURA	150.622	-1.996	-1,31	-1.645	-1,08
CORUÑA A	109.407	-406	-0,37	-6.220	-5,38
LUGO	28.549	-225	-0,78	-1.082	-3,65
OURENSE	30.503	-154	-0,50	-1.408	-4,41
PONTEVEDRA	111.612	-221	-0,20	-4.042	-3,49
GALICIA	280.071	-1.006	-0,36	-12.752	-4,35
COM. DE MADRID	549.514	2.161	0,39	-20.525	-3,60
REGION DE MURCIA	153.211	-1.109	-0,72	-6.857	-4,28
COM. FORAL DE NAVARRA	53.082	-81	-0,15	-3.442	-6,09
ARABA/ALAVA	28.040	307	1,11	-278	-0,98
BIZKAIA	98.844	1.222	1,25	-372	-0,37
GIPUZKOA	49.152	336	0,69	-1.320	-2,62
PAIS VASCO	176.036	1.865	1,07	-1.970	-1,11
LA RIOJA	27.763	-83	-0,30	-1.304	-4,49
CEUTA	12.994	90	0,70	560	4,50
MELILLA	12.635	59	0,47	895	7,62
TOTAL	4.812.486	-1.949	-0,04	-227.736	-4,52

PARO REGISTRADO SEGÚN SEXO Y EDAD POR CC.AA. Y PROVINCIAS

PROVINCIA	MENORES DE 25 AÑOS						RESTO DE EDADES		
	TOTAL	HOMBRES	MUJERES	TOTAL	HOMBRES	MUJERES	TOTAL	HOMBRES	MUJERES
AUTONOMÍA									
ALMERIA	79.091	39.755	39.336	7.598	3.806	3.792	71.493	35.949	35.544
CADIZ	202.013	95.249	106.764	22.213	11.351	10.862	179.800	83.898	95.902
CORDOBA	93.910	44.234	49.676	11.997	5.794	6.203	81.913	38.440	43.473
GRANADA	103.964	52.052	51.912	10.849	5.454	5.395	93.115	46.598	46.517
HUELVA	62.977	31.145	31.832	7.227	3.642	3.585	55.750	27.503	28.247
JAEN	57.400	23.196	34.204	7.314	3.054	4.260	50.086	20.142	29.944
MALAGA	210.107	101.597	108.510	20.932	10.595	10.337	189.175	91.002	98.173
SEVILLA	259.932	125.078	134.854	29.118	15.006	14.112	230.814	110.072	120.742
ANDALUCIA	1.069.394	512.306	557.088	117.248	58.702	58.546	952.146	453.604	498.542
HUESCA	15.037	7.560	7.477	1.484	797	687	13.553	6.763	6.790
TERUEL	10.710	5.603	5.107	1.207	653	554	9.503	4.950	4.553
ZARAGOZA	84.027	40.556	43.471	8.366	4.397	3.969	75.661	36.159	39.502
ARAGON	109.774	53.719	56.055	11.057	5.847	5.210	98.717	47.872	50.845
PRINCIPADO DE ASTURIAS	103.799	50.905	52.894	7.891	4.190	3.701	95.908	46.715	49.193
ILLES BALEARS	89.218	44.009	45.209	10.013	5.163	4.850	79.205	38.846	40.359
PALMAS LAS	146.838	71.228	75.610	10.681	5.507	5.174	136.157	65.721	70.436
STA. CRUZ DE TENERIFE	128.713	65.116	63.597	8.151	4.251	3.900	120.562	60.865	59.697
CANARIAS	275.551	136.344	139.207	18.832	9.758	9.074	256.719	126.586	130.133
CANTABRIA	56.913	29.813	27.100	4.811	2.667	2.144	52.102	27.146	24.956
ALBACETE	51.656	22.980	28.676	5.583	2.977	2.606	46.073	20.003	26.070
CIUDAD REAL	70.775	32.899	37.876	9.634	5.034	4.600	61.141	27.865	33.276
CUENCA	20.879	9.999	10.880	2.150	1.150	1.000	18.729	8.849	9.880
GUADALAJARA	24.699	11.820	12.879	2.073	1.089	984	22.626	10.731	11.895
TOLEDO	92.147	43.468	48.679	9.632	5.153	4.479	82.515	38.315	44.200
CASTILLA-LA MANCHA	260.156	121.166	138.990	29.072	15.403	13.669	231.084	105.763	125.321
AVILA	18.512	9.444	9.068	2.035	1.133	902	16.477	8.311	8.166
BURGOS	32.308	15.630	16.678	2.784	1.506	1.278	29.524	14.124	15.400
LEON	47.313	23.588	23.725	4.391	2.487	1.904	42.922	21.101	21.821
PALENCIA	15.776	7.679	8.097	1.802	1.007	795	13.974	6.672	7.302
SALAMANCA	35.988	16.779	19.209	3.731	1.965	1.766	32.257	14.814	17.443
SEGOVIA	13.077	6.644	6.433	1.312	701	611	11.765	5.943	5.822
SORIA	6.848	3.486	3.362	768	446	322	6.080	3.040	3.040
VALLADOLID	52.405	25.176	27.229	4.831	2.587	2.244	47.574	22.589	24.985
ZAMORA	19.502	9.930	9.572	1.944	1.056	888	17.558	8.874	8.684
CASTILLA Y LEON	241.729	118.356	123.373	23.598	12.888	10.710	218.131	105.468	112.663
BARCELONA	464.314	231.408	232.906	29.800	16.610	13.190	434.514	214.798	219.716
GIRONA	59.264	30.858	28.406	4.416	2.435	1.981	54.848	28.423	26.425
LLEIDA	31.195	16.466	14.729	2.153	1.147	1.006	29.042	15.319	13.723
TARRAGONA	74.813	38.627	36.186	5.686	3.070	2.616	69.127	35.557	33.570
CATALUÑA	629.586	317.359	312.227	42.055	23.262	18.793	587.531	294.097	293.434
ALICANTE/ALACANT	218.445	102.796	115.649	17.315	9.161	8.154	201.130	93.635	107.495
CASTELLON/CASTELLO	63.568	31.980	31.588	5.844	3.179	2.665	57.724	28.801	28.923
VALENCIA	278.425	133.761	144.664	23.438	12.510	10.928	254.987	121.251	133.736
COM. VALENCIANA	560.438	268.537	291.901	46.597	24.850	21.747	513.841	243.687	270.154
BADAJOZ	97.306	43.042	54.264	11.519	6.115	5.404	85.787	36.927	48.860
CACERES	53.316	25.773	27.543	5.991	3.162	2.829	47.325	22.611	24.714
EXTREMADURA	150.622	68.815	81.807	17.510	9.277	8.233	133.112	59.538	73.574
CORUÑA A	109.407	54.061	55.346	6.310	3.400	2.910	103.097	50.661	52.436
LUGO	28.549	14.601	13.948	1.926	1.047	879	26.623	13.554	13.069
OURENSE	30.503	14.784	15.719	1.999	1.077	922	28.504	13.707	14.797
PONTEVEDRA	111.612	53.736	57.876	7.318	4.051	3.267	104.294	49.685	54.609
GALICIA	280.071	137.182	142.889	17.553	9.575	7.978	262.518	127.607	134.911
COM. DE MADRID	549.514	267.685	281.829	43.740	23.661	20.079	505.774	244.024	261.750
REGION DE MURCIA	153.211	72.901	80.310	15.868	8.197	7.671	137.343	64.704	72.639
COM. FORAL DE NAVARRA	53.082	25.668	27.414	4.872	2.609	2.263	48.210	23.059	25.151
ARABA/ALAVA	28.040	13.354	14.686	1.816	904	912	26.224	12.450	13.774
BIZKAIA	98.844	48.804	50.040	6.251	3.248	3.003	92.593	45.556	47.037
GIPUZKOA	49.152	23.056	26.096	3.192	1.613	1.579	45.960	21.443	24.517
PAIS VASCO	176.036	85.214	90.822	11.259	5.765	5.494	164.777	79.449	85.328
LA RIOJA	27.763	13.526	14.237	2.118	1.145	973	25.645	12.381	13.264
CEUTA	12.994	5.582	7.412	2.238	1.114	1.124	10.756	4.468	6.288
MELILLA	12.635	5.535	7.100	2.375	1.220	1.155	10.260	4.315	5.945
TOTAL	4.812.486	2.334.622	2.477.864	428.707	225.293	203.414	4.383.779	2.109.329	2.274.450

PARO REGISTRADO SEGÚN SECTOR DE ACTIVIDAD ECONÓMICA POR CC.AA. Y PROVINCIAS

PROVINCIA						SIN EMPLEO ANTERIOR
AUTONOMÍA	TOTAL	AGRICULTURA	INDUSTRIA	CONSTRUCCIÓN	SERVICIOS	
ALMERIA	79.091	9.056	4.741	12.266	45.139	7.889
CADIZ	202.013	7.782	15.189	29.357	117.888	31.797
CORDOBA	93.910	8.924	10.367	11.318	51.692	11.609
GRANADA	103.964	7.395	6.998	16.936	61.679	10.956
HUELVA	62.977	8.662	3.822	8.877	35.152	6.464
JAEN	57.400	9.157	4.941	4.799	30.893	7.610
MALAGA	210.107	5.491	12.220	32.651	135.452	24.293
SEVILLA	259.932	16.125	21.535	35.517	156.777	29.978
ANDALUCIA	1.069.394	72.592	79.813	151.721	634.672	130.596
HUESCA	15.037	1.482	1.677	2.070	8.769	1.039
TERUEL	10.710	776	1.623	1.665	6.045	601
ZARAGOZA	84.027	4.451	10.947	9.585	52.291	6.753
ARAGON	109.774	6.709	14.247	13.320	67.105	8.393
PRINCIPADO DE ASTURIAS	103.799	1.709	11.026	14.522	68.494	8.048
ILLES BALEARS	89.218	1.576	4.168	11.400	68.533	3.541
PALMAS LAS	146.838	2.906	6.846	20.816	106.877	9.393
STA. CRUZ DE TENERIFE	128.713	3.185	5.940	21.549	90.660	7.379
CANARIAS	275.551	6.091	12.786	42.365	197.537	16.772
CANTABRIA	56.913	754	5.477	8.711	37.897	4.074
ALBACETE	51.656	5.583	6.404	5.756	29.644	4.269
CIUDAD REAL	70.775	10.255	6.456	8.884	39.143	6.037
CUENCA	20.879	2.839	1.798	2.692	12.137	1.413
GUADALAJARA	24.699	628	2.268	3.062	17.421	1.320
TOLEDO	92.147	7.001	11.966	12.667	54.359	6.154
CASTILLA-LA MANCHA	260.156	26.306	28.892	33.061	152.704	19.193
AVILA	18.512	1.357	1.188	3.746	10.212	2.009
BURGOS	32.308	1.798	5.035	4.381	18.773	2.321
LEON	47.313	2.169	5.870	6.684	27.955	4.635
PALENCIA	15.776	1.025	1.736	2.038	9.444	1.533
SALAMANCA	35.988	1.160	2.810	5.102	22.990	3.926
SEGOVIA	13.077	1.369	1.111	1.762	7.850	985
SORIA	6.848	479	1.148	792	3.910	519
VALLADOLID	52.405	4.204	5.243	6.406	31.314	5.238
ZAMORA	19.502	1.532	1.746	3.359	10.933	1.932
CASTILLA Y LEON	241.729	15.093	25.887	34.270	143.381	23.098
BARCELONA	464.314	4.877	70.107	58.984	306.409	23.937
GIRONA	59.264	2.006	7.015	8.985	38.118	3.140
LLEIDA	31.195	3.758	3.696	4.311	17.999	1.431
TARRAGONA	74.813	3.782	8.888	11.347	47.202	3.594
CATALUÑA	629.586	14.423	89.706	83.627	409.728	32.102
ALICANTE/ALACANT	218.445	8.142	35.774	28.586	130.438	15.505
CASTELLON/CASTELLO	63.568	3.186	9.293	8.364	38.473	4.252
VALENCIA	278.425	9.987	39.027	32.414	181.180	15.817
COM. VALENCIANA	560.438	21.315	84.094	69.364	350.091	35.574
BADAJOS	97.306	10.455	6.395	10.051	61.801	8.604
CACERES	53.316	4.086	4.106	9.089	32.274	3.761
EXTREMADURA	150.622	14.541	10.501	19.140	94.075	12.365
CORUÑA A	109.407	2.735	14.801	17.606	66.073	8.192
LUGO	28.549	1.251	2.836	4.381	17.787	2.294
OURENSE	30.503	1.374	4.437	4.314	17.940	2.438
PONTEVEDRA	111.612	4.369	16.707	15.144	66.647	8.745
GALICIA	280.071	9.729	38.781	41.445	168.447	21.669
COM. DE MADRID	549.514	4.755	43.337	68.562	407.551	25.309
REGION DE MURCIA	153.211	11.744	18.552	20.911	89.505	12.499
COM. FORAL DE NAVARRA	53.082	2.517	8.809	5.751	32.788	3.217
ARABA/ALAVA	28.040	901	4.005	2.941	17.825	2.368
BIZKAIA	98.844	1.545	12.749	12.313	63.185	9.052
GIPUZKOA	49.152	756	8.603	4.374	31.675	3.744
PAIS VASCO	176.036	3.202	25.357	19.628	112.685	15.164
LA RIOJA	27.763	2.822	5.431	3.026	14.879	1.605
CEUTA	12.994	73	503	960	8.998	2.460
MELILLA	12.635	132	216	1.277	8.460	2.550
TOTAL	4.812.486	216.083	507.583	643.061	3.067.530	378.229

PARO REGISTRADO. VARIACIÓN MENSUAL SEGÚN SECTOR DE ACTIVIDAD ECONÓMICA POR CC.AA Y PROVINCIAS

PROVINCIA						
AUTONOMÍA	TOTAL	AGRICULTURA	INDUSTRIA	CONSTRUCCIÓN	SERVICIOS	SIN EMPLEO ANTERIOR
ALMERIA	1.031	358	-10	-53	559	177
CADIZ	817	-190	-149	-344	1.144	356
CORDOBA	1.232	1.354	-187	-7	-2	74
GRANADA	1.492	970	46	2	284	190
HUELVA	-1.238	-710	-27	-125	-474	98
JAEN	2.797	2.450	59	75	231	-18
MALAGA	1.995	382	-17	-458	1.318	770
SEVILLA	1.548	470	-142	-296	1.153	363
ANDALUCIA	9.674	5.084	-427	-1.206	4.213	2.010
HUESCA	-555	11	-44	-51	-486	15
TERUEL	-624	-81	-82	-75	-360	-26
ZARAGOZA	-3.866	0	-737	-457	-2.650	-22
ARAGON	-5.045	-70	-863	-583	-3.496	-33
PRINCIPADO DE ASTURIAS	-933	12	-100	-228	-715	98
ILLES BALEARS	-1.517	63	-115	-616	-1.023	174
PALMAS LAS	60	-30	1	-345	383	51
STA. CRUZ DE TENERIFE	-543	8	-110	-292	-174	25
CANARIAS	-483	-22	-109	-637	209	76
CANTABRIA	-1.400	-25	-156	-201	-1.076	58
ALBACETE	-504	177	-37	-108	-447	-89
CIUDAD REAL	1.395	975	94	17	305	4
CUENCA	111	27	-25	-1	80	30
GUADALAJARA	133	9	-7	2	80	49
TOLEDO	1.300	857	63	-44	293	131
CASTILLA-LA MANCHA	2.435	2.045	88	-134	311	125
AVILA	-136	-51	-1	-53	-9	-22
BURGOS	-348	-151	-19	-75	-74	-29
LEON	-28	-45	-34	-81	111	21
PALENCIA	47	-21	12	-26	64	18
SALAMANCA	-445	-15	-13	-72	-329	-16
SEGOVIA	-89	-55	-44	-35	32	13
SORIA	-93	-19	-22	6	-64	6
VALLADOLID	-145	-127	-36	-62	74	6
ZAMORA	27	-17	34	-15	-16	41
CASTILLA Y LEON	-1.210	-501	-123	-413	-211	38
BARCELONA	-4.011	76	-1.069	-779	-2.899	660
GIRONA	-807	-4	-173	-198	-567	135
LLEIDA	-163	4	-74	-37	-158	102
TARRAGONA	696	296	-112	-30	271	271
CATALUÑA	-4.285	372	-1.428	-1.044	-3.353	1.168
ALICANTE/ALACANT	-1.603	105	-394	-461	-889	36
CASTELLON/CASTELLO	2.334	556	115	56	1.423	184
VALENCIA	184	474	-505	-328	544	-1
COM. VALENCIANA	915	1.135	-784	-733	1.078	219
BADAJOS	-1.007	-84	-18	270	-869	-306
CACERES	-989	-81	-50	-24	-712	-122
EXTREMADURA	-1.996	-165	-68	246	-1.581	-428
CORUÑA A	-406	49	-162	27	-346	26
LUGO	-225	-1	-5	-76	-169	26
OURENSE	-154	-1	-47	4	-135	25
PONTEVEDRA	-221	-135	-19	114	-220	39
GALICIA	-1.006	-88	-233	69	-870	116
COM. DE MADRID	2.161	163	-234	-336	1.993	575
REGION DE MURCIA	-1.109	-156	-199	-324	-672	242
COM. FORAL DE NAVARRA	-81	21	-162	-68	29	99
ARABA/ALAVA	307	-1	-17	7	262	56
BIZKAIA	1.222	30	47	79	781	285
GIPUZKOA	336	11	-27	-3	177	178
PAIS VASCO	1.865	40	3	83	1.220	519
LA RIOJA	-83	-9	-48	-51	31	-6
CEUTA	90	-2	2	29	87	-26
MELILLA	59	12	8	-3	74	-32
TOTAL	-1.949	7.909	-4.948	-6.150	-3.752	4.992

PARO REGISTRADO (COLECTIVO SIN EMPLEO ANTERIOR) SEGÚN TRAMOS DE EDAD. AMBOS SEXOS

PROVINCIA

AUTONOMÍA	TOTAL	<20 AÑOS	20-24 AÑOS	25-29 AÑOS	30-44 AÑOS	>44 AÑOS
ALMERIA	7.889	948	2.165	854	1.421	2.501
CADIZ	31.797	3.706	7.662	2.151	4.671	13.607
CORDOBA	11.609	1.689	3.888	1.163	1.388	3.481
GRANADA	10.956	1.566	3.410	1.387	1.745	2.848
HUELVA	6.464	1.066	1.946	600	735	2.117
JAEN	7.610	815	2.467	809	943	2.576
MALAGA	24.293	3.413	6.007	1.869	4.033	8.971
SEVILLA	29.978	4.311	9.369	2.488	3.894	9.916
ANDALUCIA	130.596	17.514	36.914	11.321	18.830	46.017
HUESCA	1.039	222	259	117	248	193
TERUEL	601	130	171	73	122	105
ZARAGOZA	6.753	1.252	1.714	719	1.360	1.708
ARAGON	8.393	1.604	2.144	909	1.730	2.006
PRINCIPADO DE ASTURIAS	8.048	983	2.124	1.021	1.721	2.199
ILLES BALEARS	3.541	823	943	270	610	895
PALMAS LAS	9.393	1.118	3.015	841	809	3.610
STA. CRUZ DE TENERIFE	7.379	757	2.445	771	799	2.607
CANARIAS	16.772	1.875	5.460	1.612	1.608	6.217
CANTABRIA	4.074	514	1.097	444	821	1.198
ALBACETE	4.269	722	1.112	347	539	1.549
CIUDAD REAL	6.037	1.233	1.755	541	716	1.792
CUENCA	1.413	226	396	135	206	450
GUADALAJARA	1.320	265	377	111	256	311
TOLEDO	6.154	1.246	1.777	467	901	1.763
CASTILLA-LA MANCHA	19.193	3.692	5.417	1.601	2.618	5.865
AVILA	2.009	299	502	192	393	623
BURGOS	2.321	400	639	304	412	566
LEON	4.635	658	1.276	541	822	1.338
PALENCIA	1.533	344	404	136	223	426
SALAMANCA	3.926	573	968	405	643	1.337
SEGOVIA	985	200	262	124	182	217
SORIA	519	123	145	60	86	105
VALLADOLID	5.238	810	1.215	491	940	1.782
ZAMORA	1.932	283	498	195	308	648
CASTILLA Y LEON	23.098	3.690	5.909	2.448	4.009	7.042
BARCELONA	23.937	5.152	5.140	1.862	5.026	6.757
GIRONA	3.140	632	527	256	734	991
LLEIDA	1.431	249	260	170	384	368
TARRAGONA	3.594	778	651	272	829	1.064
CATALUÑA	32.102	6.811	6.578	2.560	6.973	9.180
ALICANTE/ALACANT	15.505	2.014	3.514	1.257	2.719	6.001
CASTELLON/CASTELLO	4.252	893	1.073	429	948	909
VALENCIA	15.817	3.084	4.260	1.297	2.548	4.628
COM. VALENCIANA	35.574	5.991	8.847	2.983	6.215	11.538
BADAJOS	8.604	1.744	2.022	678	975	3.185
CACERES	3.761	927	1.074	382	409	969
EXTREMADURA	12.365	2.671	3.096	1.060	1.384	4.154
CORUÑA A	8.192	754	1.611	1.026	1.795	3.006
LUGO	2.294	246	504	319	451	774
OURENSE	2.438	224	452	302	496	964
PONTEVEDRA	8.745	872	1.664	822	1.815	3.572
GALICIA	21.669	2.096	4.231	2.469	4.557	8.316
COM. DE MADRID	25.309	4.165	6.206	2.302	4.971	7.665
REGION DE MURCIA	12.499	1.984	3.024	955	2.055	4.481
COM. FORAL DE NAVARRA	3.217	557	815	374	750	721
ARABA/ALAVA	2.368	262	439	387	774	506
BIZKAIA	9.052	907	1.893	1.172	2.442	2.638
GIPUZKOA	3.744	423	862	511	976	972
PAIS VASCO	15.164	1.592	3.194	2.070	4.192	4.116
LA RIOJA	1.605	204	411	201	430	359
CEUTA	2.460	569	675	256	542	418
MELILLA	2.550	685	619	161	528	557
TOTAL	378.229	58.020	97.704	35.017	64.544	122.944

PARO REGISTRADO (COLECTIVO SIN EMPLEO ANTERIOR) SEGÚN TRAMOS DE EDAD. HOMBRES

PROVINCIA

AUTONOMÍA	TOTAL	<20 AÑOS	20-24 AÑOS	25-29 AÑOS	30-44 AÑOS	>44 AÑOS
ALMERIA	2.670	508	1.039	282	345	496
CADIZ	8.242	1.968	3.707	791	703	1.073
CORDOBA	3.802	876	1.682	490	355	399
GRANADA	3.924	860	1.583	504	461	516
HUELVA	2.216	593	918	236	181	288
JAEN	1.885	370	927	246	167	175
MALAGA	7.849	1.786	2.863	695	1.020	1.485
SEVILLA	9.830	2.394	4.338	916	943	1.239
ANDALUCIA	40.418	9.355	17.057	4.160	4.175	5.671
HUESCA	348	127	131	27	26	37
TERUEL	202	75	78	18	15	16
ZARAGOZA	2.223	655	810	193	237	328
ARAGON	2.773	857	1.019	238	278	381
PRINCIPADO DE ASTURIAS	2.881	562	1.043	405	461	410
ILLES BALEARS	1.407	447	476	86	155	243
PALMAS LAS	3.210	626	1.488	355	219	522
STA. CRUZ DE TENERIFE	2.669	447	1.244	303	223	452
CANARIAS	5.879	1.073	2.732	658	442	974
CANTABRIA	1.517	321	571	186	220	219
ALBACETE	1.261	388	498	120	91	164
CIUDAD REAL	1.773	647	687	170	104	165
CUENCA	440	119	157	44	42	78
GUADALAJARA	468	157	183	35	44	49
TOLEDO	1.922	652	777	128	126	239
CASTILLA-LA MANCHA	5.864	1.963	2.302	497	407	695
AVILA	602	185	237	61	52	67
BURGOS	794	219	305	92	97	81
LEON	1.560	366	652	186	166	190
PALENCIA	524	193	197	49	42	43
SALAMANCA	1.217	286	428	140	152	211
SEGOVIA	309	115	111	29	25	29
SORIA	192	74	69	15	12	22
VALLADOLID	1.646	427	572	169	229	249
ZAMORA	563	157	216	68	43	79
CASTILLA Y LEON	7.407	2.022	2.787	809	818	971
BARCELONA	8.157	3.090	2.786	507	897	877
GIRONA	962	390	278	55	113	126
LLEIDA	412	144	126	40	45	57
TARRAGONA	1.022	430	323	43	111	115
CATALUÑA	10.553	4.054	3.513	645	1.166	1.175
ALICANTE/ALACANT	4.620	1.167	1.743	401	457	852
CASTELLON/CASTELLO	1.301	498	478	89	105	131
VALENCIA	5.316	1.753	2.091	402	490	580
COM. VALENCIANA	11.237	3.418	4.312	892	1.052	1.563
BADAJOS	2.488	923	889	253	173	250
CACERES	1.318	513	450	139	97	119
EXTREMADURA	3.806	1.436	1.339	392	270	369
CORUÑA A	2.751	438	800	404	535	574
LUGO	813	146	253	112	124	178
OURENSE	788	135	203	119	144	187
PONTEVEDRA	2.764	531	836	317	479	601
GALICIA	7.116	1.250	2.092	952	1.282	1.540
COM. DE MADRID	9.381	2.404	3.239	866	1.271	1.601
REGION DE MURCIA	3.749	1.083	1.419	270	301	676
COM. FORAL DE NAVARRA	1.057	316	369	81	147	144
ARABA/ALAVA	654	142	167	93	136	116
BIZKAIA	3.159	479	947	444	690	599
GIPUZKOA	1.306	232	391	184	260	239
PAIS VASCO	5.119	853	1.505	721	1.086	954
LA RIOJA	428	113	175	52	52	36
CEUTA	938	288	332	81	141	96
MELILLA	855	372	296	43	70	74
TOTAL	122.385	32.187	46.578	12.034	13.794	17.792

PARO REGISTRADO (COLECTIVO SIN EMPLEO ANTERIOR) SEGÚN TRAMOS DE EDAD. MUJERES

PROVINCIA

AUTONOMÍA	TOTAL	<20 AÑOS	20-24 AÑOS	25-29 AÑOS	30-44 AÑOS	>44 AÑOS
ALMERIA	5.219	440	1.126	572	1.076	2.005
CADIZ	23.555	1.738	3.955	1.360	3.968	12.534
CORDOBA	7.807	813	2.206	673	1.033	3.082
GRANADA	7.032	706	1.827	883	1.284	2.332
HUELVA	4.248	473	1.028	364	554	1.829
JAEN	5.725	445	1.540	563	776	2.401
MALAGA	16.444	1.627	3.144	1.174	3.013	7.486
SEVILLA	20.148	1.917	5.031	1.572	2.951	8.677
ANDALUCIA	90.178	8.159	19.857	7.161	14.655	40.346
HUESCA	691	95	128	90	222	156
TERUEL	399	55	93	55	107	89
ZARAGOZA	4.530	597	904	526	1.123	1.380
ARAGON	5.620	747	1.125	671	1.452	1.625
PRINCIPADO DE ASTURIAS	5.167	421	1.081	616	1.260	1.789
ILLES BALEARS	2.134	376	467	184	455	652
PALMAS LAS	6.183	492	1.527	486	590	3.088
STA. CRUZ DE TENERIFE	4.710	310	1.201	468	576	2.155
CANARIAS	10.893	802	2.728	954	1.166	5.243
CANTABRIA	2.557	193	526	258	601	979
ALBACETE	3.008	334	614	227	448	1.385
CIUDAD REAL	4.264	586	1.068	371	612	1.627
CUENCA	973	107	239	91	164	372
GUADALAJARA	852	108	194	76	212	262
TOLEDO	4.232	594	1.000	339	775	1.524
CASTILLA-LA MANCHA	13.329	1.729	3.115	1.104	2.211	5.170
AVILA	1.407	114	265	131	341	556
BURGOS	1.527	181	334	212	315	485
LEON	3.075	292	624	355	656	1.148
PALENCIA	1.009	151	207	87	181	383
SALAMANCA	2.709	287	540	265	491	1.126
SEGOVIA	676	85	151	95	157	188
SORIA	327	49	76	45	74	83
VALLADOLID	3.592	383	643	322	711	1.533
ZAMORA	1.369	126	282	127	265	569
CASTILLA Y LEON	15.691	1.668	3.122	1.639	3.191	6.071
BARCELONA	15.780	2.062	2.354	1.355	4.129	5.880
GIRONA	2.178	242	249	201	621	865
LLEIDA	1.019	105	134	130	339	311
TARRAGONA	2.572	348	328	229	718	949
CATALUÑA	21.549	2.757	3.065	1.915	5.807	8.005
ALICANTE/ALACANT	10.885	847	1.771	856	2.262	5.149
CASTELLON/CASTELLO	2.951	395	595	340	843	778
VALENCIA	10.501	1.331	2.169	895	2.058	4.048
COM. VALENCIANA	24.337	2.573	4.535	2.091	5.163	9.975
BADAJOS	6.116	821	1.133	425	802	2.935
CACERES	2.443	414	624	243	312	850
EXTREMADURA	8.559	1.235	1.757	668	1.114	3.785
CORUÑA A	5.441	316	811	622	1.260	2.432
LUGO	1.481	100	251	207	327	596
OURENSE	1.650	89	249	183	352	777
PONTEVEDRA	5.981	341	828	505	1.336	2.971
GALICIA	14.553	846	2.139	1.517	3.275	6.776
COM. DE MADRID	15.928	1.761	2.967	1.436	3.700	6.064
REGION DE MURCIA	8.750	901	1.605	685	1.754	3.805
COM. FORAL DE NAVARRA	2.160	241	446	293	603	577
ARABA/ALAVA	1.714	120	272	294	638	390
BIZKAIA	5.893	428	946	728	1.752	2.039
GIPUZKOA	2.438	191	471	327	716	733
PAIS VASCO	10.045	739	1.689	1.349	3.106	3.162
LA RIOJA	1.177	91	236	149	378	323
CEUTA	1.522	281	343	175	401	322
MELILLA	1.695	313	323	118	458	483
TOTAL	255.844	25.833	51.126	22.983	50.750	105.152

PARO REGISTRADO (EXTRANJEROS) SEGÚN SECTOR DE ACTIVIDAD ECONÓMICA POR CC.AA Y PROVINCIAS

PROVINCIA	TOTAL	AGRICULTURA	INDUSTRIA	CONSTRUCCIÓN	SERVICIOS	SIN EMPLEO ANTERIOR
AUTONOMÍA						
ALMERIA	16.638	4.828	553	2.125	6.769	2.363
CADIZ	5.751	272	231	620	3.205	1.423
CORDOBA	2.635	671	158	165	1.144	497
GRANADA	7.226	1.258	272	842	3.595	1.259
HUELVA	3.666	1.351	125	223	1.491	476
JAEN	1.980	662	84	87	799	348
MALAGA	22.560	881	653	3.211	13.912	3.903
SEVILLA	8.662	998	442	714	4.843	1.665
ANDALUCIA	69.118	10.921	2.518	7.987	35.758	11.934
HUESCA	3.351	795	248	452	1.460	396
TERUEL	2.586	435	331	526	1.062	232
ZARAGOZA	18.423	2.705	1.367	3.063	8.992	2.296
ARAGON	24.360	3.935	1.946	4.041	11.514	2.924
PRINCIPADO DE ASTURIAS	6.775	384	391	1.029	3.806	1.165
ILLES BALEARS	18.350	565	540	2.816	13.178	1.251
PALMAS LAS	11.487	301	297	1.418	8.755	716
STA. CRUZ DE TENERIFE	8.732	262	251	967	6.772	480
CANARIAS	20.219	563	548	2.385	15.527	1.196
CANTABRIA	5.030	173	229	886	3.039	703
ALBACETE	3.874	1.318	259	305	1.554	438
CIUDAD REAL	6.170	2.035	340	675	2.501	619
CUENCA	3.363	876	219	472	1.543	253
GUADALAJARA	4.920	310	373	877	2.863	497
TOLEDO	10.847	1.780	965	1.857	5.093	1.152
CASTILLA-LA MANCHA	29.174	6.319	2.156	4.186	13.554	2.959
AVILA	2.536	185	98	567	991	695
BURGOS	4.415	749	420	832	1.848	566
LEON	3.472	418	335	547	1.615	557
PALENCIA	1.074	200	57	128	491	198
SALAMANCA	2.078	164	116	291	1.112	395
SEGOVIA	3.049	748	151	549	1.205	396
SORIA	1.273	185	119	212	562	195
VALLADOLID	4.161	1.234	197	519	1.596	615
ZAMORA	1.234	278	81	155	516	204
CASTILLA Y LEON	23.292	4.161	1.574	3.800	9.936	3.821
BARCELONA	80.767	2.797	6.328	16.725	45.175	9.742
GIRONA	16.852	1.389	1.295	3.063	9.161	1.944
LLEIDA	10.005	2.371	850	1.366	4.580	838
TARRAGONA	17.817	2.243	1.276	3.052	9.378	1.868
CATALUÑA	125.441	8.800	9.749	24.206	68.294	14.392
ALICANTE/ALACANT	31.557	2.740	1.658	4.918	18.921	3.320
CASTELLON/CASTELLO	16.967	1.423	1.394	3.124	9.020	2.006
VALENCIA	31.587	2.809	2.288	3.931	19.271	3.288
COM. VALENCIANA	80.111	6.972	5.340	11.973	47.212	8.614
BADAJOS	3.066	775	132	188	1.516	455
CACERES	2.022	498	77	173	964	310
EXTREMADURA	5.088	1.273	209	361	2.480	765
CORUÑA A	4.476	278	308	538	2.467	885
LUGO	1.906	185	102	263	1.022	334
OURENSE	1.984	180	227	258	981	338
PONTEVEDRA	5.046	392	388	571	2.673	1.022
GALICIA	13.412	1.035	1.025	1.630	7.143	2.579
COM. DE MADRID	93.146	1.803	5.360	21.032	58.440	6.511
REGION DE MURCIA	19.942	3.950	1.289	2.168	10.095	2.440
COM. FORAL DE NAVARRA	9.055	1.288	1.109	1.298	4.014	1.346
ARABA/ALAVA	5.865	453	430	886	2.805	1.291
BIZKAIA	11.292	565	915	1.710	5.596	2.506
GIPUZKOA	6.635	381	514	875	3.481	1.384
PAIS VASCO	23.792	1.399	1.859	3.471	11.882	5.181
LA RIOJA	5.612	1.304	605	766	2.122	815
CEUTA	1.495	26	43	191	782	453
MELILLA	2.750	98	54	511	1.454	633
TOTAL	576.162	54.969	36.544	94.737	320.230	69.682

ANEXO 2

**CONTRATOS
REGISTRADOS**

FEBRERO 2014

CONTRATOS

	MES	VARIACIÓN			
		MENSUAL		ANUAL	
		ABSOLUTA	RELATIVA	ABSOLUTA	RELATIVA
TOTAL CONTRATOS	1.090.879	-168.361	-13,37	141.035	14,85
CONTRATOS INDEFINIDOS*	97.804	-562	-0,57	6.220	6,79
CONTRATOS TEMPORALES	993.075	-167.799	-14,45	134.815	15,71

CONTRATOS POR COMUNIDADES AUTÓNOMAS

COMUNIDADES AUTÓNOMAS	MES	VARIACIÓN			
		MENSUAL		ANUAL	
		ABSOLUTA	RELATIVA	ABSOLUTA	RELATIVA
ANDALUCIA	304.646	-58.503	-16,11	53.071	21,10
ARAGON	27.983	-2.536	-8,31	6.184	28,37
PRINCIPADO DE ASTURIAS	16.420	-3.771	-18,68	1.277	8,43
ILLES BALEARS	20.612	-1.000	-4,63	2.295	12,53
CANARIAS	43.387	-7.222	-14,27	4.649	12,00
CANTABRIA	10.128	-1.352	-11,78	1.867	22,60
CASTILLA-LA MANCHA	36.065	-8.349	-18,80	6.379	21,49
CASTILLA Y LEON	42.047	-5.716	-11,97	6.022	16,72
CATALUÑA	161.681	-20.932	-11,46	15.602	10,68
COM. VALENCIANA	94.281	-15.893	-14,43	6.921	7,92
EXTREMADURA	30.630	-6.317	-17,10	1.567	5,39
GALICIA	45.525	-10.720	-19,06	4.723	11,58
COM. DE MADRID	128.614	-8.609	-6,27	11.005	9,36
REGION DE MURCIA	52.333	-1.054	-1,97	11.710	28,83
COM. FORAL DE NAVARRA	19.099	-3.555	-15,69	3.361	21,36
PAIS VASCO	47.316	-11.806	-19,97	4.004	9,24
LA RIOJA	6.229	-1.180	-15,93	1.027	19,74
CEUTA	1.068	-388	-26,65	-1.079	-50,26
MELILLA	2.044	599	41,45	339	19,88
ZONA EXTRANJERA	771	-57	-6,88	111	16,82
TOTAL	1.090.879	-168.361	-13,37	141.035	14,85

(*) Incluye contratos convertidos en indefinidos

CONTRATOS INDEFINIDOS INICIALES Y CONVERSIONES

	TOTAL	VARIACIÓN			
		MENSUAL		ANUAL	
		ABSOLUTA	RELATIVA	ABSOLUTA	RELATIVA
INDEFINIDOS (Bonif./no Bonif.)	64.640	1.571	2,49	4.049	6,68
INDEF. PERS. CON DISCAPACIDAD	548	65	13,46	87	18,87
TOTAL INDEFINIDOS INICIALES	65.188	1.636	2,57	4.136	6,77
CONVERSIONES	32.616	-2.198	-6,31	2.084	6,83
TOTAL	97.804	-562	-0,57	6.220	6,79

CONTRATOS SEGÚN TIPO DE CONTRATACIÓN POR COMUNIDADES AUTÓNOMAS

COMUNIDADES AUTÓNOMAS	TOTAL	INDEFINIDOS					TEMPORALES
		TOTAL	INDEF.(Bonif./no Bonif.)	PERS. CON DISCAPACIDAD	CONVERSIÓN	% S/TOT. NAC.INDF.	
ANDALUCIA	304.646	10.706	6.071	75	4.560	10,95	293.940
ARAGON	27.983	2.520	1.603	15	902	2,58	25.463
PRINCIPADO DE ASTURIAS	16.420	1.472	982	7	483	1,51	14.948
ILLES BALEARS	20.612	3.061	2.017	18	1.026	3,13	17.551
CANARIAS	43.387	4.861	2.809	15	2.037	4,97	38.526
CANTABRIA	10.128	848	539	8	301	0,87	9.280
CASTILLA-LA MANCHA	36.065	2.817	1.730	27	1.060	2,88	33.248
CASTILLA Y LEON	42.047	3.853	2.416	23	1.414	3,94	38.194
CATALUÑA	161.681	20.671	13.770	84	6.817	21,14	141.010
COM. VALENCIANA	94.281	9.168	5.638	55	3.475	9,37	85.113
EXTREMADURA	30.630	1.289	693	14	582	1,32	29.341
GALICIA	45.525	4.408	2.713	27	1.668	4,51	41.117
COM. DE MADRID	128.614	22.649	17.258	118	5.273	23,16	105.965
REGION DE MURCIA	52.333	3.477	2.287	31	1.159	3,56	48.856
COM. FORAL DE NAVARRA	19.099	1.161	770	3	388	1,19	17.938
PAIS VASCO	47.316	3.908	2.796	21	1.091	4,00	43.408
LA RIOJA	6.229	641	368	5	268	0,66	5.588
CEUTA	1.068	106	73	2	31	0,11	962
MELILLA	2.044	129	75		54	0,13	1.915
ZONA EXTRANJERA	771	59	32		27	0,06	712
TOTAL	1.090.879	97.804	64.640	548	32.616	100,00	993.075

EVOLUCIÓN DE LOS CONTRATOS

	AÑO 2013		AÑO 2014		VARIACIÓN ANUAL			
	MES	ACUMULADO	MES	ACUMULADO	MES		ACUMULADO	
					ABSOLUTA	RELATIVA	ABSOLUTA	RELATIVA
ENERO	1.101.819	1.101.819	1.259.240	1.259.240	157.421	14,29	157.421	14,29
FEBRERO	949.844	2.051.663	1.090.879	2.350.119	141.035	14,85	298.456	14,55
MARZO	969.627	3.021.290						
ABRIL	1.153.140	4.174.430						
MAYO	1.283.261	5.457.691						
JUNIO	1.277.255	6.734.946						
JULIO	1.507.341	8.242.287						
AGOSTO	1.043.166	9.285.453						
SEPTIEMBRE	1.392.429	10.677.882						
OCTUBRE	1.582.400	12.260.282						
NOVIEMBRE	1.241.479	13.501.761						
DICIEMBRE	1.290.853	14.792.614						

EVOLUCIÓN DE LOS CONTRATOS INDEFINIDOS *

	AÑO 2013		AÑO 2014		VARIACIÓN ANUAL			
	MES	ACUMULADO	MES	ACUMULADO	MES		ACUMULADO	
					ABSOLUTA	RELATIVA	ABSOLUTA	RELATIVA
ENERO	100.609	100.609	98.366	98.366	-2.243	-2,23	-2.243	-2,23
FEBRERO	91.584	192.193	97.804	196.170	6.220	6,79	3.977	2,07
MARZO	98.068	290.261						
ABRIL	98.349	388.610						
MAYO	95.856	484.466						
JUNIO	87.349	571.815						
JULIO	96.338	668.153						
AGOSTO	62.454	730.607						
SEPTIEMBRE	107.136	837.743						
OCTUBRE	119.400	957.143						
NOVIEMBRE	94.014	1.051.157						
DICIEMBRE	83.792	1.134.949						

EVOLUCIÓN DE LOS CONTRATOS TEMPORALES

	AÑO 2013		AÑO 2014		VARIACIÓN ANUAL			
	MES	ACUMULADO	MES	ACUMULADO	MES		ACUMULADO	
					ABSOLUTA	RELATIVA	ABSOLUTA	RELATIVA
ENERO	1.001.210	1.001.210	1.160.874	1.160.874	159.664	15,95	159.664	15,95
FEBRERO	858.260	1.859.470	993.075	2.153.949	134.815	15,71	294.479	15,84
MARZO	871.559	2.731.029						
ABRIL	1.054.791	3.785.820						
MAYO	1.187.405	4.973.225						
JUNIO	1.189.906	6.163.131						
JULIO	1.411.003	7.574.134						
AGOSTO	980.712	8.554.846						
SEPTIEMBRE	1.285.293	9.840.139						
OCTUBRE	1.463.000	11.303.139						
NOVIEMBRE	1.147.465	12.450.604						
DICIEMBRE	1.207.061	13.657.665						

(*) Incluye contratos convertidos en indefinidos

FEBRERO 2014

CONTRATOS INDEFINIDOS POR TIPO DE JORNADA Y MODALIDAD

	TOTAL	VARIACIÓN			
		MENSUAL		ANUAL	
		ABSOLUTA	RELATIVA	ABSOLUTA	RELATIVA
JORNADA A TIEMPO COMPLETO:					
INDEFINIDO (Bonif. / No Bonif.)	35.823	-3.331	-8,51	1.738	5,10
INDEFINIDOS PERSONAS CON DISCAPACIDAD	330	29	9,63	44	15,38
TOTAL INDEFINIDOS INICIALES	36.153	-3.302	-8,37	1.782	5,18
CONVERTIDOS EN INDEFINIDOS	18.797	-1.692	-8,26	793	4,40
TOTAL	54.950	-4.994	-8,33	2.575	4,92
JORNADA A TIEMPO PARCIAL:					
INDEFINIDO (Bonif. / No Bonif.)	23.417	4.768	25,57	1.889	8,77
INDEFINIDOS PERSONAS CON DISCAPACIDAD	197	44	28,76	41	26,28
TOTAL INDEFINIDOS INICIALES	23.614	4.812	25,59	1.930	8,90
CONVERTIDOS EN INDEFINIDOS	12.732	-742	-5,51	1.364	12,00
TOTAL	36.346	4.070	12,61	3.294	9,97
FIJOS DISCONTINUOS:					
INDEFINIDO (Bonif. / No Bonif.)	5.400	134	2,54	422	8,48
INDEFINIDOS PERSONAS CON DISCAPACIDAD	21	-8	-27,59	2	10,53
TOTAL INDEFINIDOS INICIALES	5.421	126	2,38	424	8,49
CONVERTIDOS EN INDEFINIDOS	1.087	236	27,73	-73	-6,29
TOTAL	6.508	362	5,89	351	5,70
TOTAL	97.804	-562	-0,57	6.220	6,79

CONTRATOS INDEFINIDOS POR MODALIDAD

	TOTAL	VARIACIÓN			
		MENSUAL		ANUAL	
		ABSOLUTA	RELATIVA	ABSOLUTA	RELATIVA
INDEFINIDOS (Bonif./no Bonif.)	64.640	1.571	2,49	4.049	6,68
INDEFINIDOS PERSONAS CON DISCAPACIDAD	548	65	11,86	87	18,87
TOTAL INDEFINIDOS INICIALES	65.188	1.636	2,51	4.136	6,77
CONVERSIONES	32.616	-2.198	-6,74	2.084	6,83
TOTAL	97.804	-562	-0,57	6.220	6,79

CONVERTIDOS EN INDEFINIDOS SEGÚN CONTRATOS DE ORIGEN

OBRA O SERVICIO	7.883	684	9,50	1.128	16,70
EVENTUAL CIRCUN. PRODUCCIÓN	22.295	-2.734	-10,92	864	4,03
INTERINIDAD	768	-10	-1,29	171	28,64
TEMPORAL PERS. CON DISCAPACIDAD	247	-8	-3,14	5	2,07
SUSTITUCIÓN JUBILACIÓN 64 AÑOS	14	-4	-22,22	-8	-36,36
PRÁCTICAS	773	-113	-12,75	83	12,03
RELEVO	462	-30	-6,10	-184	-28,48
FORMACIÓN	158	16	11,27	24	17,91
OTROS CONTRATOS	16	1	6,67	1	6,67
TOTAL	32.616	-2.198	-6,31	2.084	6,83

FEBRERO 2014

CONTRATOS INDEFINIDOS POR SEXO, EDAD Y SECTOR DE ACTIVIDAD ECONÓMICA

	TOTAL	VARIACIÓN			
		MENSUAL		ANUAL	
		ABSOLUTA	RELATIVA	ABSOLUTA	RELATIVA
POR SEXO Y EDAD					
HOMBRES					
< 25 años	5.101	40	0,79	516	11,25
25 - 44 años	33.518	-1.833	-5,19	2.168	6,92
>= 45 años	11.620	-705	-5,72	1.250	12,05
TOTAL	50.239	-2.498	-4,74	3.934	8,50
MUJERES					
< 25 años	5.263	379	7,76	366	7,47
25 - 44 años	30.858	509	1,68	1.191	4,01
>= 45 años	11.444	1.048	10,08	729	6,80
TOTAL	47.565	1.936	4,24	2.286	5,05
AMBOS SEXOS					
< 25 años	10.364	419	4,21	882	9,30
25 - 44 años	64.376	-1.324	-2,02	3.359	5,51
>= 45 años	23.064	343	1,51	1.979	9,39
TOTAL	97.804	-562	-0,57	6.220	6,79
SECTOR					
AGRICULTURA	3.062	-299	-8,90	92	3,10
INDUSTRIA	9.967	-1.200	-10,75	1.108	12,51
CONSTRUCCIÓN	5.797	-299	-4,90	-177	-2,96
SERVICIOS	78.978	1.236	1,59	5.197	7,04
TOTAL	97.804	-562	-0,57	6.220	6,79

CONTRATOS INDEFINIDOS (CONVERSIONES) POR SEXO, EDAD Y SECTOR DE ACTIVIDAD ECONÓMICA

	TOTAL	VARIACIÓN			
		MENSUAL		ANUAL	
		ABSOLUTA	RELATIVA	ABSOLUTA	RELATIVA
POR SEXO Y EDAD					
HOMBRES					
< 25 años	1.848	-256	-12,17	-114	-5,81
25 - 44 años	12.382	-674	-5,16	763	6,57
>= 45 años	3.431	-218	-5,97	339	10,96
TOTAL	17.661	-1.148	-6,10	988	5,93
MUJERES					
< 25 años	1.880	-137	-6,79	-118	-5,91
25 - 44 años	10.308	-973	-8,63	721	7,52
>= 45 años	2.767	60	2,22	493	21,68
TOTAL	14.955	-1.050	-6,56	1.096	7,91
AMBOS SEXOS					
< 25 años	3.728	-393	-9,54	-232	-5,86
25 - 44 años	22.690	-1.647	-6,77	1.484	7,00
>= 45 años	6.198	-158	-2,49	832	15,51
TOTAL	32.616	-2.198	-6,31	2.084	6,83
SECTOR					
AGRICULTURA	657	60	10,05	-150	-18,59
INDUSTRIA	4.167	-525	-11,19	262	6,71
CONSTRUCCIÓN	2.137	400	23,03	-59	-2,69
SERVICIOS	25.655	-2.133	-7,68	2.031	8,60
TOTAL	32.616	-2.198	-6,31	2.084	6,83

FEBRERO 2014

CONTRATOS INDEFINIDOS SEGÚN MODALIDAD POR EDAD, SEXO Y SECTOR DE ACTIVIDAD ECONÓMICA

TIPO DE CONTRATO	TOTAL		EDAD DEL TRABAJADOR				
	MES	%	<20	20-24	25-29	30-44	>=45
INDEFINIDO (Bonif./No Bonif.)	64.640	66,09	810	5.802	10.683	30.713	16.632
INDEFINIDOS PERSONAS CON DISCAPACIDAD	548	0,56	6	18	55	235	234
TOTAL INDEFINIDOS INICIALES	65.188	66,65	816	5.820	10.738	30.948	16.866
CONVERTIDOS EN INDEFINIDOS	32.616	33,35	279	3.449	6.386	16.304	6.198
TOTAL	97.804	100,00	1.095	9.269	17.124	47.252	23.064

CONVERTIDOS EN INDEFINIDOS SEGÚN CONTRATOS DE ORIGEN

OBRA O SERVICIO	7.883	24,17	27	453	1.376	4.252	1.775
EVENT. CIRCUNST. PRODUCCIÓN	22.295	68,36	238	2.620	4.211	11.173	4.053
INTERINIDAD	768	2,35	4	91	147	382	144
TEMP. PERSONAS CON DISCAPACIDAD	247	0,76		8	21	110	108
SUSTITUCIÓN JUBILACIÓN 64 AÑOS	14	0,04			1	6	7
PRÁCTICAS	773	2,37	4	191	470	104	4
RELEVO	462	1,42		17	84	262	99
FORMACIÓN	158	0,48	6	69	72	11	
OTROS CONTRATOS	16	0,05			4	4	8
TOTAL	32.616	100,00	279	3.449	6.386	16.304	6.198

TIPO DE CONTRATO	TOTAL	SEXO		SECTOR DE ACTIVIDAD ECONÓMICA			
		HOMBRES	MUJERES	AGRICULTURA	INDUSTRIA	CONSTRUCCIÓN	SERVICIOS
INDEFINIDO (Bonif./No Bonif.)	64.640	32.265	32.375	2.394	5.752	3.639	52.855
INDEFINIDOS PERSONAS CON DISCAPACIDAD	548	313	235	11	48	21	468
TOTAL INDEFINIDOS INICIALES	65.188	32.578	32.610	2.405	5.800	3.660	53.323
CONVERTIDOS EN INDEFINIDOS	32.616	17.661	14.955	657	4.167	2.137	25.655
TOTAL	97.804	50.239	47.565	3.062	9.967	5.797	78.978

CONVERTIDOS EN INDEFINIDOS SEGÚN CONTRATOS DE ORIGEN:

OBRA O SERVICIO	7.883	4.671	3.212	320	1.071	1.158	5.334
EVENT. CIRCUNST. PRODUCCIÓN	22.295	11.713	10.582	328	2.627	907	18.433
INTERINIDAD	768	319	449	1	97	3	667
TEMP. PERSONAS CON DISCAPACIDAD	247	161	86	2	38	7	200
SUSTITUCIÓN JUBILACIÓN 64 AÑOS	14	7	7		1	5	8
PRÁCTICAS	773	405	368	1	149	28	595
RELEVO	462	295	167	4	164	19	275
FORMACIÓN	158	78	80	1	19	9	129
OTROS CONTRATOS	16	12	4		1	1	14
TOTAL	32.616	17.661	14.955	657	4.167	2.137	25.655

FEBRERO 2014

CONTRATOS TEMPORALES POR TIPO DE JORNADA Y MODALIDAD

	TOTAL	VARIACIÓN			
		MENSUAL		ANUAL	
		ABSOLUTA	RELATIVA	ABSOLUTA	RELATIVA
JORNADA A TIEMPO COMPLETO:					
OBRA O SERVICIO	310.441	-66.132	-17,56	38.304	14,08
EVENTUALES CIRCUNSTANCIAS DE LA PRODUCCIÓN	283.385	-51.847	-15,47	52.509	22,74
INTERINIDAD	59.031	-17.382	-22,75	2.118	3,72
JUBILACIÓN ESPECIAL 64 AÑOS	51	-29	-36,25	0	0,00
RELEVO	526	-22	-4,01	-36	-6,41
TEMPORAL PERS. CON DISCAPACIDAD	883	44	5,24	257	41,05
PRÁCTICAS	2.905	-201	-6,47	940	47,84
FORMACIÓN	9.085	-2.663	-22,67	2.805	44,67
OTROS CONTRATOS	5.500	-679	-10,99	-925	-14,40
TOTAL	671.807	-138.911	-17,13	95.972	16,67
JORNADA A TIEMPO PARCIAL:					
OBRA O SERVICIO	117.804	-13.038	-9,96	9.384	8,66
EVENTUALES CIRCUNSTANCIAS DE LA PRODUCCIÓN	161.288	-11.478	-6,64	23.977	17,46
INTERINIDAD	37.901	-4.312	-10,21	4.464	13,35
RELEVO	602	-86	-12,50	79	15,11
JUBILACIÓN PARCIAL	1.729	-141	-7,54	380	28,17
TEMPORAL PERS. CON DISCAPACIDAD	663	71	11,99	112	20,33
PRÁCTICAS	1.258	129	11,43	438	53,41
OTROS CONTRATOS	23	-33	-58,93	9	64,29
TOTAL	321.268	-28.888	-8,25	38.843	13,75
TOTAL	993.075	-167.799	-14,45	134.815	15,71

CONTRATOS TEMPORALES POR MODALIDAD

	TOTAL	VARIACIÓN			
		MENSUAL		ANUAL	
		ABSOLUTA	RELATIVA	ABSOLUTA	RELATIVA
OBRA O SERVICIO	428.245	-79.170	-15,60	47.688	12,53
EVENTUALES CIRCUNSTANCIAS DE LA PRODUCCIÓN	444.673	-63.325	-12,47	76.486	20,77
INTERINIDAD	96.932	-21.694	-18,29	6.582	7,29
JUBILACIÓN ESPECIAL 64 AÑOS	51	-29	-36,25	0	0,00
RELEVO	1.128	-108	-8,74	43	3,96
JUBILACIÓN PARCIAL	1.729	-141	-7,54	380	28,17
TEMPORAL PERS. CON DISCAPACIDAD	1.546	115	8,04	369	31,35
PRÁCTICAS	4.163	-72	-1,70	1.378	49,48
FORMACIÓN	9.085	-2.663	-22,67	2.805	44,67
OTROS CONTRATOS	5.523	-712	-11,42	-916	-14,23
TOTAL	993.075	-167.799	-14,45	134.815	15,71

CONTRATOS FORMATIVOS

	TOTAL	VARIACIÓN			
		MENSUAL		ANUAL	
		ABSOLUTA	RELATIVA	ABSOLUTA	RELATIVA
PRÁCTICAS	4.163	-72	-1,70	1.378	49,48
FORMACIÓN	9.085	-2.663	-22,67	2.805	44,67
TOTAL	13.248	-2.735	-17,11	4.183	46,14

EVOLUCIÓN DE LOS CONTRATOS

	EVOLUCIÓN DE LOS CONTRATOS											
	TOTAL	VARIACIÓN RELATIVA		INDEFINIDOS				TEMPORALES				
		MENSUAL	ANUAL	TOTAL	% SOBRE TOTAL CONT.	VARIACIÓN RELATIVA MENSUAL	ANUAL	TOTAL	% SOBRE TOTAL CONT.	VARIACIÓN RELATIVA MENSUAL	ANUAL	
AÑO 2010												
ENERO	1.050.233	-7,68	-6,71	94.595	9,01%	10,22	-20,64	955.638	90,99%	-9,14	-5,06	
FEBRERO	1.028.222	-2,10	1,14	101.211	9,84%	6,99	-12,51	927.011	90,16%	-3,00	2,89	
MARZO	1.189.327	15,67	12,08	117.934	9,92%	16,52	-2,72	1.071.393	90,08%	15,58	13,99	
ABRIL	1.078.509	-9,32	4,57	102.973	9,55%	-12,69	-7,63	975.536	90,45%	-8,95	6,04	
MAYO	1.182.100	9,61	6,49	108.264	9,16%	5,14	-0,76	1.073.836	90,84%	10,08	7,29	
JUNIO	1.297.611	9,77	1,80	98.754	7,61%	-8,78	-8,34	1.198.857	92,39%	11,64	2,73	
JULIO	1.397.265	7,68	-0,41	95.823	6,86%	-2,97	-13,78	1.301.442	93,14%	8,56	0,74	
AGOSTO	1.010.216	-27,70	6,92	66.846	6,62%	-30,24	-2,75	943.370	93,38%	-27,51	7,68	
SEPTIEMBRE	1.390.283	37,62	2,62	122.090	8,78%	82,64	-4,90	1.268.193	91,22%	34,43	3,40	
OCTUBRE	1.346.087	-3,18	-0,87	118.422	8,80%	-3,00	-6,38	1.227.665	91,20%	-3,20	-0,30	
NOVIEMBRE	1.257.479	-6,58	4,44	108.131	8,60%	-8,69	0,66	1.149.348	91,40%	-6,38	4,81	
DICIEMBRE	1.189.818	-5,38	4,59	93.171	7,83%	-13,84	8,56	1.096.647	92,17%	-4,59	4,27	
AÑO 2011												
ENERO	1.116.019	-6,20	6,26	102.733	9,21%	10,26	8,60	1.013.286	90,79%	-7,60	6,03	
FEBRERO	1.011.418	-9,37	-1,63	94.363	9,33%	-8,15	-6,77	917.055	90,67%	-9,50	-1,07	
MARZO	1.154.903	14,19	-2,89	111.118	9,62%	17,76	-5,78	1.043.785	90,38%	13,82	-2,58	
ABRIL	1.067.046	-7,61	-1,06	96.242	9,02%	-13,39	-6,54	970.804	90,98%	-6,99	-0,49	
MAYO	1.288.914	20,79	9,04	103.176	8,00%	7,20	-4,70	1.185.738	92,00%	22,14	10,42	
JUNIO	1.312.519	1,83	1,15	94.924	7,23%	-8,00	-3,88	1.217.595	92,77%	2,69	1,56	
JULIO	1.349.286	2,80	-3,43	89.911	6,66%	-5,28	-6,17	1.259.375	93,34%	3,43	-3,23	
AGOSTO	1.061.303	-21,34	5,06	66.118	6,23%	-26,46	-1,09	995.185	93,77%	-20,98	5,49	
SEPTIEMBRE	1.393.728	31,32	0,25	104.716	7,51%	58,38	-14,23	1.289.012	92,49%	29,52	1,64	
OCTUBRE	1.294.801	-7,10	-3,81	97.265	7,51%	-7,12	-17,87	1.197.536	92,49%	-7,10	-2,45	
NOVIEMBRE	1.217.830	-5,94	-3,15	83.919	6,89%	-13,72	-22,39	1.133.911	93,11%	-5,31	-1,34	
DICIEMBRE	1.165.465	-4,30	-2,05	65.678	5,64%	-21,74	-29,51	1.099.787	94,36%	-3,01	0,29	
AÑO 2012												
ENERO	1.042.194	-10,58	-6,62	78.364	7,52%	19,32	-23,72	963.830	92,48%	-12,36	-4,88	
FEBRERO	989.988	-5,01	-2,12	96.448	9,74%	23,08	2,21	893.540	90,26%	-7,29	-2,56	
MARZO	1.054.717	6,54	-8,67	117.531	11,14%	21,86	5,77	937.186	88,86%	4,88	-10,21	
ABRIL	1.038.612	-1,53	-2,66	115.253	11,10%	-1,94	19,75	923.359	88,90%	-1,48	-4,89	
MAYO	1.247.101	20,07	-3,24	126.489	10,14%	9,75	22,60	1.120.612	89,86%	21,36	-5,49	
JUNIO	1.386.339	11,16	5,62	168.131	12,13%	32,92	77,12	1.218.208	87,87%	8,71	0,05	
JULIO	1.526.758	10,13	13,15	230.460	15,09%	37,07	156,32	1.296.298	84,91%	6,41	2,93	
AGOSTO	1.043.794	-31,63	-1,65	74.440	7,13%	-67,70	12,59	969.354	92,87%	-25,22	-2,60	
SEPTIEMBRE	1.274.043	22,06	-8,59	117.683	9,24%	58,09	12,38	1.156.360	90,76%	19,29	-10,29	
OCTUBRE	1.427.173	12,02	10,22	130.632	9,15%	11,00	34,31	1.296.541	90,85%	12,12	8,27	
NOVIEMBRE	1.151.771	-19,30	-5,42	100.179	8,70%	-23,31	19,38	1.051.592	91,30%	-18,89	-7,26	
DICIEMBRE	1.058.501	-8,10	-9,18	77.366	7,31%	-22,77	17,80	981.135	92,69%	-6,70	-10,79	
AÑO 2013												
ENERO	1.101.819	4,09	5,72	100.609	9,13%	30,04	28,39	1.001.210	90,87%	2,05	3,88	
FEBRERO	949.844	-13,79	-4,05	91.584	9,64%	-8,97	-5,04	858.260	90,36%	-14,28	-3,95	
MARZO	969.627	2,08	-8,07	98.068	10,11%	7,08	-16,56	871.559	89,89%	1,55	-7,00	
ABRIL	1.153.140	18,93	11,03	98.349	8,53%	0,29	-14,67	1.054.791	91,47%	21,02	14,23	
MAYO	1.283.261	11,28	2,90	95.856	7,47%	-2,53	-24,22	1.187.405	92,53%	12,57	5,96	
JUNIO	1.277.255	-0,47	-7,87	87.349	6,84%	-8,87	-48,05	1.189.906	93,16%	0,21	-2,32	
JULIO	1.507.341	18,01	-1,27	96.338	6,39%	10,29	-58,20	1.411.003	93,61%	18,58	8,85	
AGOSTO	1.043.166	-30,79	-0,06	62.454	5,99%	-35,17	-16,10	980.712	94,01%	-30,50	1,17	
SEPTIEMBRE	1.392.429	33,48	9,29	107.136	7,69%	71,54	-8,96	1.285.293	92,31%	31,06	11,15	
OCTUBRE	1.582.400	13,64	10,88	119.400	7,55%	11,45	-8,60	1.463.000	92,45%	13,83	12,84	
NOVIEMBRE	1.241.479	-21,54	7,79	94.014	7,57%	-21,26	-6,15	1.147.465	92,43%	-21,57	9,12	
DICIEMBRE	1.290.853	3,98	21,95	83.792	6,49%	-10,87	8,31	1.207.061	93,51%	5,19	23,03	
AÑO 2014												
ENERO	1.259.240	-2,45	14,29	98.366	7,81%	17,39	-2,23	1.160.874	92,19%	-3,83	15,95	
FEBRERO	1.090.879	-13,37	14,85	97.804	8,97%	-0,57	6,79	993.075	91,03%	-14,45	15,71	
MARZO												
ABRIL												
MAYO												
JUNIO												
JULIO												
AGOSTO												
SEPTIEMBRE												
OCTUBRE												
NOVIEMBRE												
DICIEMBRE												

PERSONAS CONTRATADAS SEGÚN SEXO POR TIPO DE CONTRATO

	AMBOS SEXOS			HOMBRES			MUJERES		
	CONTRATOS	PERSONAS	MEDIA	CONTRATOS	PERSONAS	MEDIA	CONTRATOS	PERSONAS	MEDIA
TOTAL CONTRATOS	1.090.879	847.996	1,29	620.384	477.100	1,30	470.495	370.896	1,27
INDEFINIDOS	97.804	96.456	1,01	50.239	49.681	1,01	47.565	46.775	1,02
TEMPORALES	993.075	754.210	1,32	570.145	428.843	1,33	422.930	325.367	1,30
OBRA O SERVICIO	428.245	346.589	1,24	279.494	220.702	1,27	148.751	125.887	1,18
EVENTUAL CC PRODUCCION	444.673	338.536	1,31	250.735	187.998	1,33	193.938	150.538	1,29
INTERINIDAD	96.932	69.379	1,40	28.119	20.893	1,35	68.813	48.486	1,42
TEMPORAL PERS. CON DISCAPACIDAD	1.546	1.511	1,02	947	928	1,02	599	583	1,03
RELEVO	1.128	1.120	1,01	622	620	1,00	506	500	1,01
JUBILACION PARCIAL	1.729	1.717	1,01	1.226	1.219	1,01	503	498	1,01
SUSTITUCION POR JUBILACION 64 AÑOS	51	51	1,00	14	14	1,00	37	37	1,00
PRACTICAS	4.163	4.127	1,01	2.062	2.049	1,01	2.101	2.078	1,01
FORMACION	9.085	9.056	1,00	4.519	4.495	1,01	4.566	4.561	1,00
OTROS CONTRATOS	5.523	3.994	1,38	2.407	1.843	1,31	3.116	2.151	1,45

CONTRATOS POR CC.AA. Y PROVINCIAS

PROVINCIA AUTONOMÍA	TOTAL	VARIACIÓN			
		MENSUAL		ANUAL	
		ABSOLUTA	RELATIVA	ABSOLUTA	RELATIVA
ALMERIA	15.683	-1.779	-10,19	1.638	11,66
CADIZ	31.242	-2.736	-8,05	3.420	12,29
CORDOBA	39.327	-11.537	-22,68	7.138	22,18
GRANADA	35.795	-6.950	-16,26	6.498	22,18
HUELVA	33.276	2.181	7,01	-2.269	-6,38
JAEN	51.723	-24.008	-31,70	27.999	118,02
MALAGA	41.642	-5.460	-11,59	4.739	12,84
SEVILLA	55.958	-8.214	-12,80	3.908	7,51
ANDALUCIA	304.646	-58.503	-16,11	53.071	21,10
HUESCA	3.842	-840	-17,94	322	9,15
TERUEL	2.266	-322	-12,44	494	27,88
ZARAGOZA	21.875	-1.374	-5,91	5.368	32,52
ARAGON	27.983	-2.536	-8,31	6.184	28,37
PRINCIPADO DE ASTURIAS	16.420	-3.771	-18,68	1.277	8,43
ILLES BALEARS	20.612	-1.000	-4,63	2.295	12,53
PALMAS LAS	23.445	-3.214	-12,06	2.693	12,98
STA. CRUZ DE TENERIFE	19.942	-4.008	-16,73	1.966	10,88
CANARIAS	43.387	-7.222	-14,27	4.649	12,00
CANTABRIA	10.128	-1.352	-11,78	1.867	22,60
ALBACETE	7.822	-1.036	-11,70	1.055	15,59
CIUDAD REAL	9.358	-2.171	-18,83	2.127	29,42
CUENCA	2.672	-633	-19,15	327	13,94
GUADALAJARA	5.435	-1.043	-16,10	738	15,71
TOLEDO	10.778	-3.466	-24,33	2.132	24,66
CASTILLA-LA MANCHA	36.065	-8.349	-18,80	6.379	21,49
AVILA	2.211	-438	-16,53	437	24,63
BURGOS	6.766	-1.119	-14,19	1.153	20,54
LEON	6.415	-712	-9,99	889	16,09
PALENCIA	3.768	-905	-19,37	942	33,33
SALAMANCA	5.269	-923	-14,91	167	3,27
SEGOVIA	3.180	226	7,65	774	32,17
SORIA	1.705	-217	-11,29	273	19,06
VALLADOLID	10.508	-1.325	-11,20	1.201	12,90
ZAMORA	2.225	-303	-11,99	186	9,12
CASTILLA Y LEON	42.047	-5.716	-11,97	6.022	16,72
BARCELONA	128.285	-14.922	-10,42	12.560	10,85
GIRONA	12.342	-1.508	-10,89	1.157	10,34
LLEIDA	7.112	-1.935	-21,39	881	14,14
TARRAGONA	13.942	-2.567	-15,55	1.004	7,76
CATALUÑA	161.681	-20.932	-11,46	15.602	10,68
ALICANTE/ALACANT	32.963	-1.969	-5,64	3.625	12,36
CASTELLON/CASTELLO	9.666	-3.491	-26,53	1.223	14,49
VALENCIA	51.652	-10.433	-16,80	2.073	4,18
COM. VALENCIANA	94.281	-15.893	-14,43	6.921	7,92
BADAJOS	22.184	-4.815	-17,83	1.149	5,46
CACERES	8.446	-1.502	-15,10	418	5,21
EXTREMADURA	30.630	-6.317	-17,10	1.567	5,39
CORUÑA A	19.601	-5.708	-22,55	1.852	10,43
LUGO	4.306	-804	-15,73	467	12,16
OURENSE	3.556	-590	-14,23	384	12,11
PONTEVEDRA	18.062	-3.618	-16,69	2.020	12,59
GALICIA	45.525	-10.720	-19,06	4.723	11,58
COM. DE MADRID	128.614	-8.609	-6,27	11.005	9,36
REGION DE MURCIA	52.333	-1.054	-1,97	11.710	28,83
COM. FORAL DE NAVARRA	19.099	-3.555	-15,69	3.361	21,36
ARABA/ALAVA	8.298	-2.135	-20,46	1.244	17,64
BIZKAIA	25.542	-6.469	-20,21	2.708	11,86
GIPUZKOA	13.476	-3.202	-19,20	52	0,39
PAIS VASCO	47.316	-11.806	-19,97	4.004	9,24
LA RIOJA	6.229	-1.180	-15,93	1.027	19,74
CEUTA	1.068	-388	-26,65	-1.079	-50,26
MELILLA	2.044	599	41,45	339	19,88
ZONA EXTRANJERA	771	-57	-6,88	111	16,82
TOTAL	1.090.879	-168.361	-13,37	141.035	14,85

FEBRERO 2014

CONTRATOS INDEFINIDOS POR CC.AA. Y PROVINCIAS *

PROVINCIA AUTONOMÍA	TOTAL	VARIACIÓN			
		MENSUAL		ANUAL	
		ABSOLUTA	RELATIVA	ABSOLUTA	RELATIVA
ALMERIA	885	31	3,63	-57	-6,05
CADIZ	1.316	-70	-5,05	178	15,64
CORDOBA	749	-52	-6,49	34	4,76
GRANADA	1.058	-62	-5,54	24	2,32
HUELVA	609	70	12,99	68	12,57
JAEN	483	-133	-21,59	-73	-13,13
MALAGA	2.633	-21	-0,79	152	6,13
SEVILLA	2.973	248	9,10	262	9,66
ANDALUCIA	10.706	11	0,10	588	5,81
HUESCA	406	-53	-11,55	-2	-0,49
TERUEL	179	-76	-29,80	14	8,48
ZARAGOZA	1.935	26	1,36	190	10,89
ARAGON	2.520	-103	-3,93	202	8,71
PRINCIPADO DE ASTURIAS	1.472	-110	-6,95	-77	-4,97
ILLES BALEARS	3.061	573	23,03	384	14,34
PALMAS LAS	2.719	70	2,64	243	9,81
STA. CRUZ DE TENERIFE	2.142	40	1,90	136	6,78
CANARIAS	4.861	110	2,32	379	8,46
CANTABRIA	848	-141	-14,26	-106	-11,11
ALBACETE	509	-9	-1,74	10	2,00
CIUDAD REAL	621	23	3,85	73	13,32
CUENCA	268	-25	-8,53	-14	-4,96
GUADALAJARA	443	106	31,45	-6	-1,34
TOLEDO	976	-49	-4,78	84	9,42
CASTILLA-LA MANCHA	2.817	46	1,66	147	5,51
AVILA	186	-23	-11,00	37	24,83
BURGOS	549	-76	-12,16	1	0,18
LEON	778	1	0,13	8	1,04
PALENCIA	232	-61	-20,82	-27	-10,42
SALAMANCA	565	37	7,01	-65	-10,32
SEGOVIA	307	49	18,99	34	12,45
SORIA	184	-5	-2,65	34	22,67
VALLADOLID	859	-104	-10,80	-81	-8,62
ZAMORA	193	-39	-16,81	-21	-9,81
CASTILLA Y LEON	3.853	-221	-5,42	-80	-2,03
BARCELONA	16.556	-254	-1,51	1.867	12,71
GIRONA	1.900	-74	-3,75	189	11,05
LLEIDA	846	-94	-10,00	27	3,30
TARRAGONA	1.369	-14	-1,01	-10	-0,73
CATALUÑA	20.671	-436	-2,07	2.073	11,15
ALICANTE/ALACANT	3.315	-210	-5,96	82	2,54
CASTELLON/CASTELLO	1.084	54	5,24	41	3,93
VALENCIA	4.769	48	1,02	412	9,46
COM. VALENCIANA	9.168	-108	-1,16	535	6,20
BADAJOS	790	-33	-4,01	68	9,42
CACERES	499	-7	-1,38	-1	-0,20
EXTREMADURA	1.289	-40	-3,01	67	5,48
CORUÑA A	1.916	-338	-15,00	58	3,12
LUGO	576	-39	-6,34	-129	-18,30
OURENSE	439	-3	-0,68	5	1,15
PONTEVEDRA	1.477	-120	-7,51	77	5,50
GALICIA	4.408	-500	-10,19	11	0,25
COM. DE MADRID	22.649	708	3,23	1.605	7,63
REGION DE MURCIA	3.477	27	0,78	145	4,35
COM. FORAL DE NAVARRA	1.161	-106	-8,37	122	11,74
ARABA/ALAVA	546	-68	-11,07	-15	-2,67
BIZKAIA	2.178	-112	-4,89	195	9,83
GIPUZKOA	1.184	-146	-10,98	20	1,72
PAIS VASCO	3.908	-326	-7,70	200	5,39
LA RIOJA	641	39	6,48	63	10,90
CEUTA	106	8	8,16	1	0,95
MELILLA	129	24	22,86	6	4,88
ZONA EXTRANJERA	59	-17	-22,37	-45	-43,27
TOTAL	97.804	-562	-0,57	6.220	6,79

(*) Incluye contratos convertidos en indefinidos

CONTRATOS TEMPORALES POR CC.AA. Y PROVINCIAS

PROVINCIA AUTONOMÍA	TOTAL	VARIACIÓN			
		MENSUAL		ANUAL	
		ABSOLUTA	RELATIVA	ABSOLUTA	RELATIVA
ALMERIA	14.798	-1.810	-10,90	1.695	12,94
CADIZ	29.926	-2.666	-8,18	3.242	12,15
CORDOBA	38.578	-11.485	-22,94	7.104	22,57
GRANADA	34.737	-6.888	-16,55	6.474	22,91
HUELVA	32.667	2.111	6,91	-2.337	-6,68
JAEN	51.240	-23.875	-31,78	28.072	121,17
MALAGA	39.009	-5.439	-12,24	4.587	13,33
SEVILLA	52.985	-8.462	-13,77	3.646	7,39
ANDALUCIA	293.940	-58.514	-16,60	52.483	21,74
HUESCA	3.436	-787	-18,64	324	10,41
TERUEL	2.087	-246	-10,54	480	29,87
ZARAGOZA	19.940	-1.400	-6,56	5.178	35,08
ARAGON	25.463	-2.433	-8,72	5.982	30,71
PRINCIPADO DE ASTURIAS	14.948	-3.661	-19,67	1.354	9,96
ILLES BALEARS	17.551	-1.573	-8,23	1.911	12,22
PALMAS LAS	20.726	-3.284	-13,68	2.450	13,41
STA. CRUZ DE TENERIFE	17.800	-4.048	-18,53	1.820	11,39
CANARIAS	38.526	-7.332	-15,99	4.270	12,46
CANTABRIA	9.280	-1.211	-11,54	1.973	27,00
ALBACETE	7.313	-1.027	-12,31	1.045	16,67
CIUDAD REAL	8.737	-2.194	-20,07	2.054	30,73
CUENCA	2.404	-608	-20,19	341	16,53
GUADALAJARA	4.992	-1.149	-18,71	744	17,51
TOLEDO	9.802	-3.417	-25,85	2.048	26,41
CASTILLA-LA MANCHA	33.248	-8.395	-20,16	6.232	23,07
AVILA	2.025	-415	-17,01	400	24,62
BURGOS	6.217	-1.043	-14,37	1.152	22,74
LEON	5.637	-713	-11,23	881	18,52
PALENCIA	3.536	-844	-19,27	969	37,75
SALAMANCA	4.704	-960	-16,95	232	5,19
SEGOVIA	2.873	177	6,57	740	34,69
SORIA	1.521	-212	-12,23	239	18,64
VALLADOLID	9.649	-1.221	-11,23	1.282	15,32
ZAMORA	2.032	-264	-11,50	207	11,34
CASTILLA Y LEON	38.194	-5.495	-12,58	6.102	19,01
BARCELONA	111.729	-14.668	-11,60	10.693	10,58
GIRONA	10.442	-1.434	-12,07	968	10,22
LLEIDA	6.266	-1.841	-22,71	854	15,78
TARRAGONA	12.573	-2.553	-16,88	1.014	8,77
CATALUÑA	141.010	-20.496	-12,69	13.529	10,61
ALICANTE/ALACANT	29.648	-1.759	-5,60	3.543	13,57
CASTELLON/CASTELLO	8.582	-3.545	-29,23	1.182	15,97
VALENCIA	46.883	-10.481	-18,27	1.661	3,67
COM. VALENCIANA	85.113	-15.785	-15,64	6.386	8,11
BADAJOS	21.394	-4.782	-18,27	1.081	5,32
CACERES	7.947	-1.495	-15,83	419	5,57
EXTREMADURA	29.341	-6.277	-17,62	1.500	5,39
CORUÑA A	17.685	-5.370	-23,29	1.794	11,29
LUGO	3.730	-765	-17,02	596	19,02
OURENSE	3.117	-587	-15,85	379	13,84
PONTEVEDRA	16.585	-3.498	-17,42	1.943	13,27
GALICIA	41.117	-10.220	-19,91	4.712	12,94
COM. DE MADRID	105.965	-9.317	-8,08	9.400	9,73
REGION DE MURCIA	48.856	-1.081	-2,16	11.565	31,01
COM. FORAL DE NAVARRA	17.938	-3.449	-16,13	3.239	22,04
ARABA/ALAVA	7.752	-2.067	-21,05	1.259	19,39
BIZKAIA	23.364	-6.357	-21,39	2.513	12,05
GIPUZKOA	12.292	-3.056	-19,91	32	0,26
PAIS VASCO	43.408	-11.480	-20,92	3.804	9,61
LA RIOJA	5.588	-1.219	-17,91	964	20,85
CEUTA	962	-396	-29,16	-1.080	-52,89
MELILLA	1.915	575	42,91	333	21,05
ZONA EXTRANJERA	712	-40	-5,32	156	28,06
TOTAL	993.075	-167.799	-14,45	134.815	15,71

CONTRATOS POR CC.AA. Y PROVINCIAS. DATOS ACUMULADOS

PROVINCIA	TOTAL	INDEFINIDOS *	% S / TOTAL	TEMPORALES	% S / TOTAL
ALMERIA	33.145	1.739	5,25	31.406	94,75
CADIZ	65.220	2.702	4,14	62.518	95,86
CORDOBA	90.191	1.550	1,72	88.641	98,28
GRANADA	78.540	2.178	2,77	76.362	97,23
HUELVA	64.371	1.148	1,78	63.223	98,22
JAEN	127.454	1.099	0,86	126.355	99,14
MALAGA	88.744	5.287	5,96	83.457	94,04
SEVILLA	120.130	5.698	4,74	114.432	95,26
ANDALUCIA	667.795	21.401	3,20	646.394	96,80
HUESCA	8.524	865	10,15	7.659	89,85
TERUEL	4.854	434	8,94	4.420	91,06
ZARAGOZA	45.124	3.844	8,52	41.280	91,48
ARAGON	58.502	5.143	8,79	53.359	91,21
PRINCIPADO DE ASTURIAS	36.611	3.054	8,34	33.557	91,66
ILLES BALEARS	42.224	5.549	13,14	36.675	86,86
PALMAS LAS	50.104	5.368	10,71	44.736	89,29
STA. CRUZ DE TENERIFE	43.892	4.244	9,67	39.648	90,33
CANARIAS	93.996	9.612	10,23	84.384	89,77
CANTABRIA	21.608	1.837	8,50	19.771	91,50
ALBACETE	16.680	1.027	6,16	15.653	93,84
CIUDAD REAL	20.887	1.219	5,84	19.668	94,16
CUENCA	5.977	561	9,39	5.416	90,61
GUADALAJARA	11.913	780	6,55	11.133	93,45
TOLEDO	25.022	2.001	8,00	23.021	92,00
CASTILLA-LA MANCHA	80.479	5.588	6,94	74.891	93,06
AVILA	4.860	395	8,13	4.465	91,87
BURGOS	14.651	1.174	8,01	13.477	91,99
LEON	13.542	1.555	11,48	11.987	88,52
PALENCIA	8.441	525	6,22	7.916	93,78
SALAMANCA	11.461	1.093	9,54	10.368	90,46
SEGOVIA	6.134	565	9,21	5.569	90,79
SORIA	3.627	373	10,28	3.254	89,72
VALLADOLID	22.341	1.822	8,16	20.519	91,84
ZAMORA	4.753	425	8,94	4.328	91,06
CASTILLA Y LEON	89.810	7.927	8,83	81.883	91,17
BARCELONA	271.492	33.366	12,29	238.126	87,71
GIRONA	26.192	3.874	14,79	22.318	85,21
LLEIDA	16.159	1.786	11,05	14.373	88,95
TARRAGONA	30.451	2.752	9,04	27.699	90,96
CATALUÑA	344.294	41.778	12,13	302.516	87,87
ALICANTE/ALACANT	67.895	6.840	10,07	61.055	89,93
CASTELLON/CASTELLO	22.823	2.114	9,26	20.709	90,74
VALENCIA	113.737	9.490	8,34	104.247	91,66
COM. VALENCIANA	204.455	18.444	9,02	186.011	90,98
BADAJOS	49.183	1.613	3,28	47.570	96,72
CACERES	18.394	1.005	5,46	17.389	94,54
EXTREMADURA	67.577	2.618	3,87	64.959	96,13
CORUÑA A	44.910	4.170	9,29	40.740	90,71
LUGO	9.416	1.191	12,65	8.225	87,35
OURENSE	7.702	881	11,44	6.821	88,56
PONTEVEDRA	39.742	3.074	7,73	36.668	92,27
GALICIA	101.770	9.316	9,15	92.454	90,85
COM. DE MADRID	265.837	44.590	16,77	221.247	83,23
REGION DE MURCIA	105.720	6.927	6,55	98.793	93,45
COM. FORAL DE NAVARRA	41.753	2.428	5,82	39.325	94,18
ARABA/ALAVA	18.731	1.160	6,19	17.571	93,81
BIZKAIA	57.553	4.468	7,76	53.085	92,24
GIPUZKOA	30.154	2.514	8,34	27.640	91,66
PAIS VASCO	106.438	8.142	7,65	98.296	92,35
LA RIOJA	13.638	1.243	9,11	12.395	90,89
CEUTA	2.524	204	8,08	2.320	91,92
MELILLA	3.489	234	6,71	3.255	93,29
ZONA EXTRANJERA	1.599	135	8,44	1.464	91,56
TOTAL	2.350.119	196.170	8,35	2.153.949	91,65

(*) Incluye contratos convertidos en indefinidos

PRESTACIONES

El número de solicitudes de prestaciones a nivel nacional registradas en el mes de enero de 2014 ascendió a 950.947, lo que representa un 10,4% menos que el mismo mes del año anterior.

Las altas tramitadas han sido 924.818 lo que supone una bajada de 8,3% sobre el mes de enero de 2013.

El plazo medio de reconocimiento del mes de enero de 2014 ha sido de 2,06 días, similar al mismo mes del año anterior.

Los beneficiarios existentes a final del mes fueron 2.805.275 con una disminución respecto al mismo mes del año anterior del 8,4%.

La cobertura del sistema de protección por desempleo durante el mes de enero de 2014 ha sido del 61,39%, el mismo indicador en enero de 2013 fue de 64,46%, lo que supone una disminución del 4,8 % (1).

Los gastos totales de enero de 2014 ascendieron a 2.382,8 millones de euros, lo que supone un 14,2% menos que el mismo mes del año anterior.

El gasto medio mensual por beneficiario, sin incluir el subsidio agrario de Andalucía y Extremadura, en el mes de enero de 2014 ha sido de 869,1 €, lo que supone una disminución sobre el mismo mes del año anterior de 59,3€ (-6,4%).

La cuantía media bruta de la prestación contributiva percibida por beneficiario durante el mes de enero de 2014 ha sido de 829,3 euros, lo que supone 35,3 euros menos que el mismo mes del año anterior (-4,1%).

El número de beneficiarios extranjeros del mes de enero de 2014 fue de 285.605 lo que representa un 16,4% menos que el año anterior. El descenso se produce en los beneficiarios procedentes de países no comunitarios (-21,5%), mientras que los comunitarios han disminuido el 7,5%.

En relación con el total de beneficiarios de prestaciones por desempleo, los beneficiarios extranjeros representan el 10,18%.

Los beneficiarios extranjeros suponen, por otro lado, el 38,47% del total de demandantes de empleo extranjeros.

Por último, el gasto de las prestaciones de los beneficiarios extranjeros ha sido de 198,0 millones de euros (un -20,5% sobre enero de 2013) y en relación con el gasto total de las prestaciones por desempleo supone el 8,3%.

(1) El indicador de cobertura responde a la siguiente fórmula:

$$\frac{\text{Total de beneficiarios de prestaciones}}{\text{Paro Reg. SISPE con experiencia laboral} + \text{Benef. de subsidio de eventuales agrarios}}$$

SÍNTESIS DE DATOS NACIONALES DE PRESTACIONES POR DESEMPLEO

	2012	2013	INCREMENTO 2013 S/ 2012 (%)	2014	INCREMENTO 2014 S/ 2013 (%)
SOLICITUDES	930.983	1.061.364	14,0	950.947	-10,4
Prestación Contributiva	611.035	703.149	15,1	601.766	-14,4
Subsidio	268.349	298.438	11,2	284.806	-4,6
Renta Activa de Inserción	35.140	41.113	17,0	47.395	15,3
Subsidio Eventuales Agrarios	16.459	18.664	13,4	16.980	-9,0
ALTAS	870.657	1.008.214	15,8	924.818	-8,3
Prestación Contributiva	587.548	682.957	16,2	595.727	-12,8
Subsidio	243.055	281.257	15,7	277.216	-1,4
Renta Activa de Inserción	29.134	32.394	11,2	40.807	26,0
Subsidio Eventuales Agrarios	10.920	11.606	6,3	11.068	-4,6
PLAZO RECONOCIMIENTO	2,00	2,48	24,0	2,06	-16,9
BENEFICIARIOS	3.012.045	3.062.396	1,7	2.805.275	-8,4
Prestación Contributiva	1.435.385	1.459.820	1,7	1.242.666	-14,9
Subsidio	1.212.065	1.236.617	2,0	1.181.017	-4,5
Renta Activa Inserción	221.548	231.182	4,3	253.320	9,6
Subsidio Eventuales Agrarios	143.047	134.777	-5,8	128.272	-4,8
COBERTURAS (*)					
Bruta	69,13	64,46	-6,7	61,39	-4,8
CALIDAD					
% de protección Prest. Contributiva	50,03	49,86	-0,3	46,42	-6,9
% de protección Prest. Asistenciales	49,97	50,14	0,3	53,58	6,9
GASTOS (Miles de Euros)	2.706.031	2.777.174	2,6	2.382.787	-14,2
Prestación Contributiva	1.945.109	2.026.959	4,2	1.668.845	-17,7
Subsidio	604.458	591.787	-2,1	550.190	-7,0
Renta Activa de Inserción	94.037	99.209	5,5	107.478	8,3
Subsidio Eventuales Agrarios	62.427	59.219	-5,1	56.273	-5,0
GASTO MEDIO POR BENEFICIARIO, INCLUIDAS LAS COTIZACIONES A LA S.SOCIAL (euros/mes)	921,4	928,4	0,8	869,1	-6,4
CUANTÍA MEDIA POR BENEFICIARIO PRESTACION CONTRIBUTIVA (euros/mes)	866,4	864,6	-0,2	829,3	-4,1

Fuente: Datos Provisionales del Servicio Público de Empleo Estatal

Notas:

Gastos contabilizados en el mes de febrero y devengados en el mes de enero

Los gastos incluyen las cotizaciones a la Seguridad Social

Los gastos de subsidio por desempleo incluyen los de la Renta Agraria

En los gastos medios por beneficiario no se incluyen los gastos del subsidio para trabajadores eventuales agrarios

Las cuantías medias de prestación contributiva percibidas por beneficiario no incluyen las cotizaciones a la S. Social y corresponden a la cuantía bruta reconocida por mes (30 días de prestación)

La cuantía media de las prestaciones asistenciales (subsidijs, renta agraria y renta activa de inserción), es del 80% del IPREM= 426,00 euros (14,20€ x 30 días)

Beneficiarios, altas y solicitudes del mes de enero.

En el % de protección no se incluyen los beneficiarios del subsidio para trabajadores eventuales agrarios. En prestación asistencial se incluye la RAI.

(*) Nuevo indicador de cobertura

SÍNTESIS DE DATOS NACIONALES DE PRESTACIONES DE DESEMPLEO

SOLICITUDES

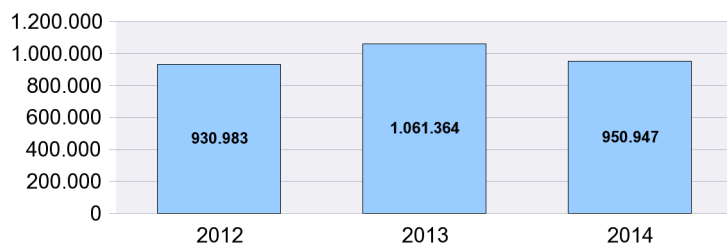

PLAZO RECONOCIMIENTO

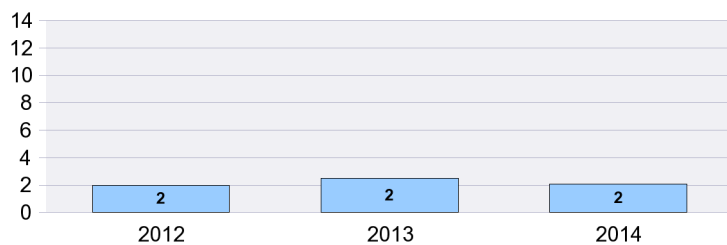

BENEFICIARIOS

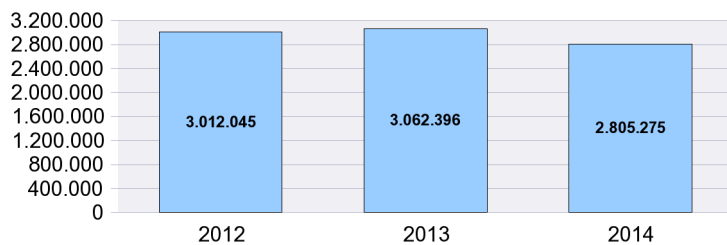

GASTOS

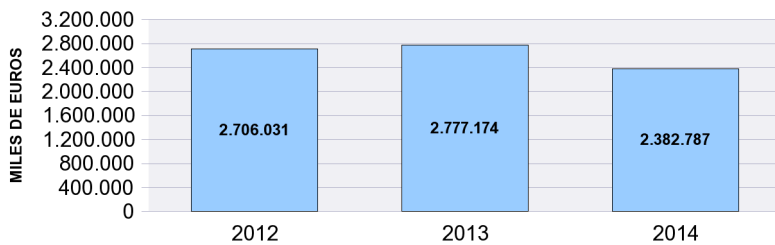

SOLICITUDES, ALTAS Y PLAZO DE RECONOCIMIENTO POR PROVINCIAS

Provincias	Solicitudes					Altas					Plazo Reconoc. (días)
	Prestacion Contributiva	Subsidio	Renta Activa de Inserción	Subsidio Eventuales Agrarios	Total	Prestacion Contributiva	Subsidio	Renta Activa de Inserción	Subsidio Eventuales Agrarios	Total	
ARABA/LAVA	12.653	1.223	120		13.996	12.520	1.092	135		13.747	0,90
ALBACETE	4.132	2.826	699		7.657	4.018	2.808	632		7.458	1,54
ALICANTE/ALACA	18.999	11.307	2.822		33.128	17.872	10.613	2.189		30.674	2,67
ALMERIA	5.680	4.690	844	473	11.687	5.451	4.558	677	311	10.997	2,03
AVILA	1.366	927	155		2.448	1.318	897	131		2.346	1,17
BADAJOS	7.505	7.815	1.207	1.928	18.455	6.937	7.590	1.022	1.130	16.679	1,90
BALEAR (ILLES)	13.450	7.040	764		21.254	13.863	6.970	588		21.421	2,27
BARCELONA	70.914	27.006	4.307		102.227	73.329	25.769	3.580		102.678	2,23
BURGOS	6.505	1.671	269		8.445	6.460	1.554	224		8.238	1,73
CACERES	4.333	4.071	588	1.233	10.225	4.172	3.967	477	866	9.482	3,24
CADIZ	11.459	12.348	2.187	1.590	27.584	10.828	12.367	1.893	973	26.061	2,19
CASTELLON/CAS	10.006	4.030	786		14.822	9.733	3.531	575		13.839	1,79
CIUDAD REAL	4.792	3.566	707		9.065	4.674	3.750	643		9.067	0,72
CORDOBA	7.384	7.223	910	2.099	17.616	6.817	6.910	864	1.358	15.949	2,77
CORUÑA A	14.714	5.756	962		21.432	14.747	5.630	806		21.183	1,32
CUENCA	2.072	1.012	198		3.282	2.067	1.028	178		3.273	1,45
GIRONA	10.956	4.399	593		15.948	10.771	4.273	465		15.509	1,96
GRANADA	7.217	8.055	1.269	1.647	18.188	7.117	7.780	1.175	1.163	17.235	1,80
GUADALAJARA	3.116	1.549	246		4.911	3.115	1.470	221		4.806	0,89
GIPUZKOA	14.160	2.218	197		16.575	14.076	2.121	211		16.408	1,22
HUELVA	6.410	5.318	796	1.516	14.040	6.273	5.117	672	904	12.966	2,63
HUESCA	2.446	855	74		3.375	2.354	792	93		3.239	2,58
JAEN	5.276	4.090	825	707	10.898	5.118	3.925	721	402	10.166	1,00
LEON	6.159	2.089	276		8.524	6.000	2.055	251		8.306	2,85
LLEIDA	3.975	1.805	259		6.039	3.918	1.721	229		5.868	1,50
RIOJA LA	6.396	1.386	279		8.061	6.366	1.305	220		7.891	1,70
LUGO	3.345	1.442	228		5.015	3.351	1.571	218		5.140	1,24
MADRID	62.821	22.497	3.524		88.842	61.662	20.848	2.862		85.372	2,90
MALAGA	15.606	12.366	2.022	1.261	31.255	14.892	12.378	2.007	830	30.107	2,58
MURCIA	39.038	13.313	1.815		54.166	38.787	13.033	1.579		53.399	2,14
NAVARRA	12.990	2.959	323		16.272	12.875	2.941	342		16.158	1,03
OURENSE	3.466	1.490	240		5.196	3.310	1.488	235		5.033	0,70
ASTURIAS	15.269	4.849	873		20.991	15.343	5.232	876		21.451	0,65
PALENCIA	2.387	708	142		3.237	2.151	751	123		3.025	0,42
PALMAS LAS	10.096	9.244	2.146		21.486	11.557	8.846	1.922		22.325	2,15
PONTEVEDRA	14.556	7.627	960		23.143	14.505	7.679	876		23.060	1,27
SALAMANCA	3.761	1.871	320		5.952	3.730	1.817	327		5.874	1,72
STA. CRUZ DE TE	10.234	8.486	1.602		20.322	10.140	8.124	1.422		19.686	2,89
CANTABRIA	9.629	3.106	472		13.207	9.773	3.223	402		13.398	1,71
SEGOVIA	1.990	728	96		2.814	1.993	702	101		2.796	1,41
SEVILLA	20.780	19.287	2.648	4.526	47.241	19.854	19.557	2.231	3.131	44.773	2,19
SORIA	1.493	405	94		1.992	1.461	387	65		1.913	1,30
TARRAGONA	11.547	5.474	882		17.903	11.566	5.259	659		17.484	1,49
TERUEL	1.438	581	71		2.090	1.450	580	63		2.093	0,50
TOLEDO	8.127	4.420	851		13.398	8.014	4.271	770		13.055	3,86
VALENCIA	38.218	16.817	3.542		58.577	37.962	16.372	3.031		57.365	1,48
VALLADOLID	6.925	2.431	414		9.770	6.888	2.268	390		9.546	1,91
BIZKAIA	20.218	3.721	586		24.525	19.819	3.542	456		23.817	1,65
ZAMORA	1.716	812	132		2.660	1.692	852	112		2.656	0,59
ZARAGOZA	23.282	4.327	793		28.402	22.356	3.895	678		26.929	1,53
CEUTA	318	834	136		1.288	303	1.200	81		1.584	4,51
MELILLA	441	736	144		1.321	379	807	107		1.293	3,11
TOTAL	601.766	284.806	47.395	16.980	950.947	595.727	277.216	40.807	11.068	924.818	2,06

Solicitudes, altas y plazo de reconocimiento del mes de enero.

PLAZO DE RECONOCIMIENTO

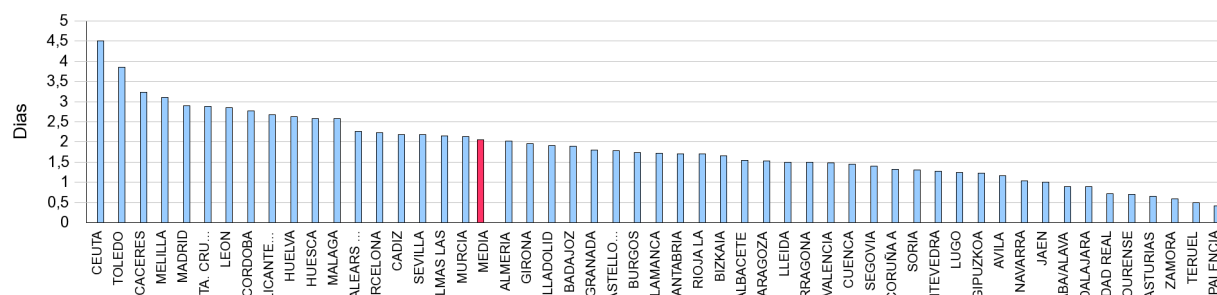

SOLICITUDES, ALTAS Y PLAZO DE RECONOCIMIENTO POR COMUNIDADES AUTÓNOMAS

Comunidades Autónomas	Solicitudes					Altas					Plazo Recon. (días)
	Prestacion Contributiva	Subsidio	Renta Activa Inserción	Subsidio Event. Agrarios	Total	Prestacion Contributiva	Subsidio	Renta Activa Inserción	Subsidio Event. Agrarios	Total	
ANDALUCIA	79.812	73.377	11.501	13.819	178.509	76.350	72.592	10.240	9.072	168.254	2,23
ARAGON	27.166	5.763	938		33.867	26.160	5.267	834		32.261	1,61
PRINCIPADO DE AST	15.269	4.849	873		20.991	15.343	5.232	876		21.451	0,65
ILLES BALEARS	13.450	7.040	764		21.254	13.863	6.970	588		21.421	2,27
CANARIAS	20.330	17.730	3.748		41.808	21.697	16.970	3.344		42.011	2,50
CANTABRIA	9.629	3.106	472		13.207	9.773	3.223	402		13.398	1,71
CASTILLA-LA MANCH	22.239	13.373	2.701		38.313	21.888	13.327	2.444		37.659	1,94
CASTILLA Y LEON	32.302	11.642	1.898		45.842	31.693	11.283	1.724		44.700	1,73
CATALUÑA	97.392	38.684	6.041		142.117	99.584	37.022	4.933		141.539	2,06
COM. VALENCIANA	67.223	32.154	7.150		106.527	65.567	30.516	5.795		101.878	1,94
EXTREMADURA	11.838	11.886	1.795	3.161	28.680	11.109	11.557	1.499	1.996	26.161	2,39
GALICIA	36.081	16.315	2.390		54.786	35.913	16.368	2.135		54.416	1,24
COM. DE MADRID	62.821	22.497	3.524		88.842	61.662	20.848	2.862		85.372	2,90
REGION DE MURCIA	39.038	13.313	1.815		54.166	38.787	13.033	1.579		53.399	2,14
COM. FORAL DE NAV	12.990	2.959	323		16.272	12.875	2.941	342		16.158	1,03
PAIS VASCO	47.031	7.162	903		55.096	46.415	6.755	802		53.972	1,40
LA RIOJA	6.396	1.386	279		8.061	6.366	1.305	220		7.891	1,70
CEUTA	318	834	136		1.288	303	1.200	81		1.584	4,51
MELILLA	441	736	144		1.321	379	807	107		1.293	3,11
TOTAL	601.766	284.806	47.395	16.980	950.947	595.727	277.216	40.807	11.068	924.818	2,06

Notas informativas:

Solicitudes y altas del mes de enero.

El dato de solicitudes indica el número de expedientes de prestaciones recibidos.

El dato de altas indica el número de expedientes reconocidos, tanto inicialmente como por reanudación de las prestaciones, sin incluir las altas tras las prórrogas del subsidio y en el caso de RAI, indica el dato de participantes en el programa

El plazo de reconocimiento indica el número de días que median entre la fecha de solicitud y la fecha de resolución.

SOLICITUDES

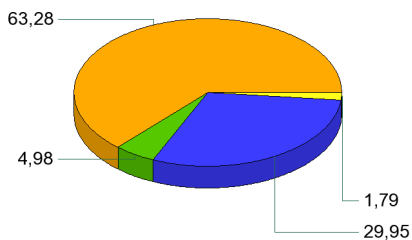

ALTAS

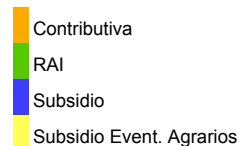
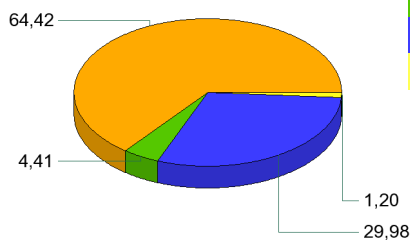

PLAZO DE RECONOCIMIENTO

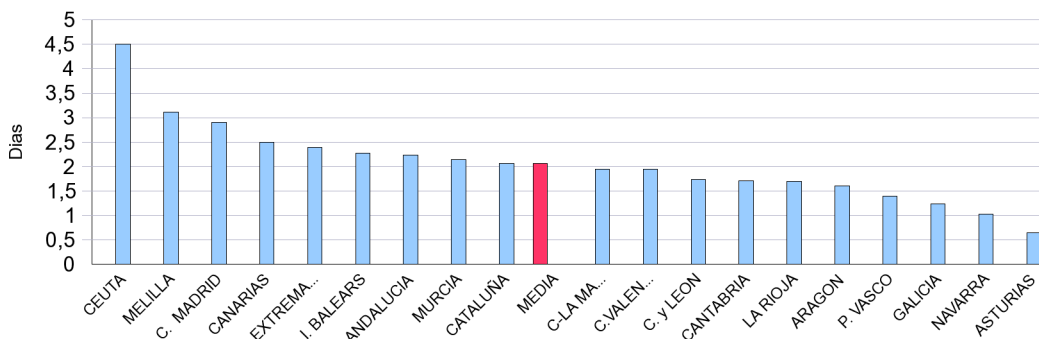

BENEFICIARIOS DE PRESTACIONES POR DESEMPLEO POR PROVINCIAS

Provincias	Beneficiarios				Total
	Prestación Contributiva	Subsidio	Renta Activa de Inserción	Subsidio Eventuales Agrarios	
ARABA/ALAVA	8.485	4.844	552		13.881
ALBACETE	11.222	10.929	3.579		25.730
ALICANTE/ALACANT	42.778	51.359	15.438		109.575
ALMERIA	15.614	20.475	5.078	3.700	44.867
AVILA	3.993	4.227	978		9.198
BADAJOS	18.026	30.477	6.249	10.857	65.609
BALEARS (ILLES)	51.245	43.649	3.634		98.528
BARCELONA	147.554	120.394	21.907		289.855
BURGOS	10.308	7.137	1.277		18.722
CACERES	12.215	16.865	2.914	6.537	38.531
CADIZ	30.050	48.661	12.058	9.631	100.400
CASTELLON/CASTELLO	14.976	15.385	3.551		33.912
CIUDAD REAL	13.567	15.365	4.106		33.038
CORDOBA	16.714	28.752	5.088	19.990	70.544
CORUÑA A	30.681	24.017	4.807		59.505
CUENCA	5.630	4.788	1.332		11.750
GIRONA	23.617	20.899	2.743		47.259
GRANADA	19.408	32.165	6.385	13.008	70.966
GUADALAJARA	7.727	5.654	1.260		14.641
GIPUZKOA	16.542	9.363	1.060		26.965
HUELVA	13.692	21.789	3.957	9.513	48.951
HUESCA	5.387	3.412	530		9.329
JAEN	9.464	18.717	3.457	15.745	47.383
LEON	12.893	10.463	1.857		25.213
LLEIDA	11.503	8.128	1.383		21.014
RIOJA LA	8.852	5.506	1.061		15.419
LUGO	8.805	6.774	1.244		16.823
MADRID	179.757	101.090	20.230		301.077
MALAGA	40.848	53.189	12.840	8.978	115.855
MURCIA	35.533	33.091	9.876		78.500
NAVARRA	17.750	11.325	1.556		30.631
OURENSE	7.261	7.769	1.375		16.405
ASTURIAS	29.129	24.289	4.836		58.254
PALENCIA	4.223	3.199	688		8.110
PALMAS LAS	28.869	35.494	11.945		76.308
PONTEVEDRA	28.862	27.241	5.293		61.396
SALAMANCA	8.820	7.713	1.760		18.293
STA. CRUZ DE TENERIFE	27.173	34.141	10.387		71.701
CANTABRIA	18.130	12.439	2.397		32.966
SEGOVIA	4.336	2.710	505		7.551
SEVILLA	47.157	74.024	14.191	30.313	165.685
SORIA	2.707	1.490	259		4.456
TARRAGONA	25.354	23.614	4.112		53.080
TERUEL	3.927	2.640	461		7.028
TOLEDO	19.867	18.431	5.043		43.341
VALENCIA	66.144	65.140	17.536		148.820
VALLADOLID	14.289	9.350	2.222		25.861
BIZKAIA	28.552	16.358	2.406		47.316
ZAMORA	4.554	4.322	839		9.715
ZARAGOZA	26.187	16.739	3.655		46.581
CEUTA	1.149	2.584	683		4.416
MELILLA	1.140	2.441	740		4.321
TOTAL	1.242.666	1.181.017	253.320	128.272	2.805.275

El dato de beneficiarios corresponde a los que están de alta el último día del mes de enero.

El dato de subsidio incluye también a los beneficiarios de la Renta Agraria en las CC.AA de Andalucía y Extremadura.

BENEFICIARIOS DE PRESTACIONES POR DESEMPLEO POR CC.AA.

Comunidades Autónomas	Beneficiarios				Total
	Prestación Contributiva	Subsidio	Renta Activa de Inserción	Subsidio Eventuales Agrarios	
ANDALUCIA	192.947	297.772	63.054	110.878	664.651
ARAGON	35.501	22.791	4.646		62.938
PRINCIPADO DE ASTURIAS	29.129	24.289	4.836		58.254
ILLES BALEARS	51.245	43.649	3.634		98.528
CANARIAS	56.042	69.635	22.332		148.009
CANTABRIA	18.130	12.439	2.397		32.966
CASTILLA-LA MANCHA	58.013	55.167	15.320		128.500
CASTILLA Y LEON	66.123	50.611	10.385		127.119
CATALUÑA	208.028	173.035	30.145		411.208
COM. VALENCIANA	123.898	131.884	36.525		292.307
EXTREMADURA	30.241	47.342	9.163	17.394	104.140
GALICIA	75.609	65.801	12.719		154.129
COM. DE MADRID	179.757	101.090	20.230		301.077
REGION DE MURCIA	35.533	33.091	9.876		78.500
COM. FORAL DE NAVARRA	17.750	11.325	1.556		30.631
PAIS VASCO	53.579	30.565	4.018		88.162
LA RIOJA	8.852	5.506	1.061		15.419
CEUTA	1.149	2.584	683		4.416
MELILLA	1.140	2.441	740		4.321
TOTAL	1.242.666	1.181.017	253.320	128.272	2.805.275

El dato de beneficiarios corresponde a los que están de alta el último día del mes de enero.

El dato de subsidio incluye también a los beneficiarios de la Renta Agraria en las CC.AA de Andalucía y Extremadura.

DISTRIBUCIÓN DE BENEFICIARIOS

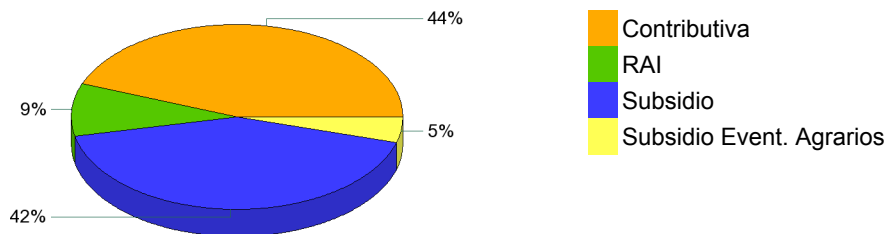

GASTOS DE PRESTACIONES POR DESEMPLEO POR PROVINCIAS

PROVINCIAS	Gasto de Prestaciones (miles de euros)					Cuantía media prestación contributiva percibida por beneficiario (euros/mes)
	Total	Prestación Contributiva	Subsidio Desempleo	Renta Activa Inserción	Subsidio Eventuales Agrarios	
ARABA/ALAVA	16.234	13.609	2.382	243		917,2
ALBACETE	20.632	14.155	4.976	1.501		810,8
ALICANTE/ALACANT	83.894	52.854	24.592	6.448		781,1
ALMERIA	31.660	18.515	9.331	2.184	1.630	757,2
AVILA	6.939	4.559	1.970	409		741,2
BADAJOS	41.170	20.714	13.069	2.614	4.773	725,6
BALEARS (ILLES)	93.170	71.557	20.045	1.568		905,5
BARCELONA	285.366	217.318	58.799	9.248		894,7
BURGOS	19.085	15.013	3.513	559		870,3
CACERES	25.112	13.289	7.592	1.231	2.999	695,1
CADIZ	68.532	37.494	21.678	5.108	4.252	787,3
CASTELLON/CASTELL	28.929	20.022	7.363	1.543		827,4
CIUDAD REAL	25.602	16.937	6.920	1.745		784,1
CORDOBA	43.057	19.859	12.371	2.201	8.626	762,4
CORUÑA A	54.515	40.675	11.825	2.015		811,2
CUENCA	9.353	6.573	2.199	581		737,7
GIRONA	42.467	31.506	9.783	1.178		838,6
GRANADA	47.325	24.595	14.059	2.729	5.943	807,0
GUADALAJARA	13.417	10.323	2.573	521		838,8
GIPUZKOA	31.183	25.959	4.766	458		943,8
HUELVA	33.296	18.050	9.714	1.704	3.828	781,1
HUESCA	9.323	7.440	1.649	234		821,7
JAEN	28.235	11.728	7.827	1.528	7.152	773,1
LEON	23.179	17.329	5.058	792		809,3
LLEIDA	19.073	14.618	3.854	600		786,4
RIOJA LA	15.596	12.479	2.670	448		859,1
LUGO	13.947	10.190	3.227	531		746,2
MADRID	310.773	253.912	48.368	8.493		858,3
MALAGA	85.429	51.784	24.122	5.530	3.993	787,1
MURCIA	67.157	47.071	15.821	4.266		789,6
NAVARRA	33.246	27.118	5.481	647		926,7
OURENSE	13.560	9.067	3.881	612		768,1
ASTURIAS	53.136	39.359	11.727	2.050		828,4
PALENCIA	7.246	5.449	1.515	283		794,7
PALMAS LAS	54.655	33.388	16.234	5.033		767,5
PONTEVEDRA	51.562	36.422	12.951	2.190		789,8
SALAMANCA	14.935	10.645	3.550	741		753,5
STA. CRUZ DE TENERI	50.185	29.904	15.826	4.455		723,5
CANTABRIA	30.697	23.793	5.866	1.038		811,6
SEGOVIA	6.785	5.329	1.246	210		789,8
SEVILLA	112.081	60.466	32.536	6.001	13.077	789,6
SORIA	4.364	3.557	702	105		834,7
TARRAGONA	47.052	34.317	11.001	1.735		857,6
TERUEL	6.329	4.892	1.244	193		792,5
TOLEDO	37.746	26.660	8.898	2.188		806,9
VALENCIA	126.020	88.039	30.628	7.353		826,4
VALLADOLID	24.037	18.691	4.422	924		816,9
BIZKAIA	53.975	44.744	8.200	1.032		921,9
ZAMORA	7.866	5.516	2.000	350		780,7
ZARAGOZA	48.168	38.558	8.088	1.523		860,2
CEUTA	2.830	1.444	1.070	316		841,7
MELILLA	2.663	1.362	1.009	292		780,2
TOTAL NACIONAL	2.382.787	1.668.845	550.190	107.478	56.273	829,3

Fuente: Datos provisionales del Servicio Público de Empleo Estatal

Notas:

Gastos contabilizados en el mes de febrero y devengados en el mes de enero.

Los gastos incluyen las cotizaciones a la Seguridad Social

Los gastos de subsidio por desempleo incluyen los de Renta Agraria

Las cuantías medias de prestación contributiva percibidas por beneficiario no incluyen las cotizaciones a la S.Social y corresponden a la cuantía bruta reconocida por mes (30 días de prestación)

La cuantía media de las prestaciones asistenciales (subsidijs, renta agraria, y renta activa de inserción), es del 80% del IPREM=426,00 (14,20 € x 30 días)

CUANTÍA MEDIA PRESTACIÓN CONTRIBUTIVA POR BENEFICIARIO

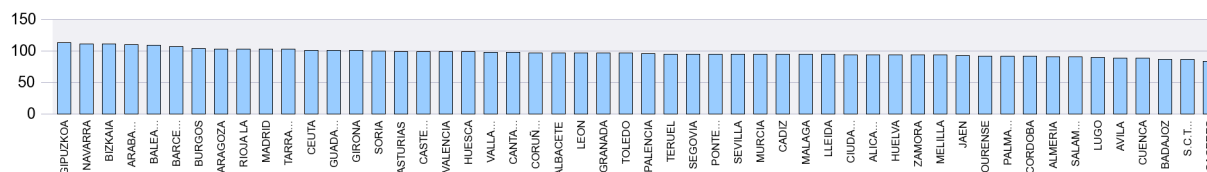

Notas: Valores nacionales = Índice 100

GASTOS DE PRESTACIONES POR DESEMPLEO CC.AA.

CC.AA.	Gasto de Prestaciones (miles de euros)					Cuantía media prestación contributiva percibida por beneficiario (euros/mes)
	Total	Prestación Contributiva	Subsidio	Renta Activa de Inserción	Subsidio Eventuales Agrarios	
ANDALUCIA	449.614	242.491	131.638	26.985	48.500	784,1
ARAGON	63.820	50.889	10.980	1.951		846,9
PRINCIPADO DE ASTURIAS	53.136	39.359	11.727	2.050		828,4
ILLES BALEARS	93.170	71.557	20.045	1.568		905,5
CANARIAS	104.841	63.293	32.060	9.488		746,2
CANTABRIA	30.697	23.793	5.866	1.038		811,6
CASTILLA-LA MANCHA	106.750	74.648	25.567	6.535		799,8
CASTILLA Y LEON	114.437	86.088	23.977	4.372		805,8
CATALUÑA	393.957	297.759	83.437	12.761		877,9
COM. VALENCIANA	238.843	160.916	62.583	15.344		810,9
EXTREMADURA	66.282	34.003	20.661	3.845	7.772	713,3
GALICIA	133.584	96.354	31.883	5.347		791,3
COM. DE MADRID	310.773	253.912	48.368	8.493		858,3
REGION DE MURCIA	67.157	47.071	15.821	4.266		789,6
COM. FORAL DE NAVARRA	33.246	27.118	5.481	647		926,7
PAIS VASCO	101.392	84.312	15.348	1.732		927,9
LA RIOJA	15.596	12.479	2.670	448		859,1
CEUTA	2.830	1.444	1.070	316		841,7
MELILLA	2.663	1.362	1.009	292		780,2
TOTAL NACIONAL	2.382.787	1.668.845	550.190	107.478	56.273	829,3

Fuente: Datos provisionales del Servicio Público de Empleo Estatal

Notas:

Gastos contabilizados en el mes de febrero y devengados en el mes de enero.

Los gastos incluyen las cotizaciones a la Seguridad Social

Los gastos de subsidio por desempleo incluyen los de Renta Agraria

Las cuantías medias de prestación contributiva percibidas por beneficiario no incluyen las cotizaciones a la S.Social y corresponden a la cuantía bruta reconocida por mes (30 días de prestación).

La cuantía media de las prestaciones asistenciales (subsidijs, renta agraria y renta activa de inserción), es del 80% del IPREM=426,00 euros (14,20 € x 30 días)

DISTRIBUCIÓN DE GASTOS DE PRESTACIONES DE DESEMPLEO

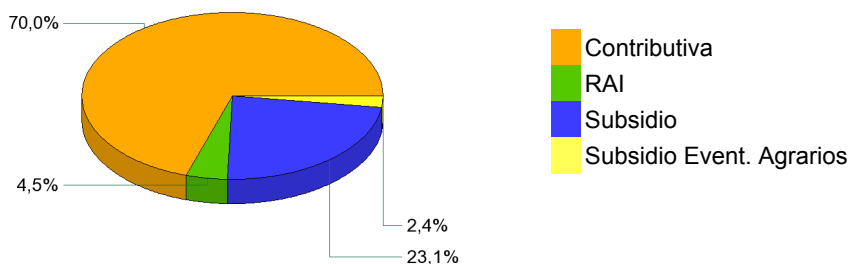

CUANTÍA MEDIA PRESTACIÓN CONTRIBUTIVA POR BENEFICIARIO

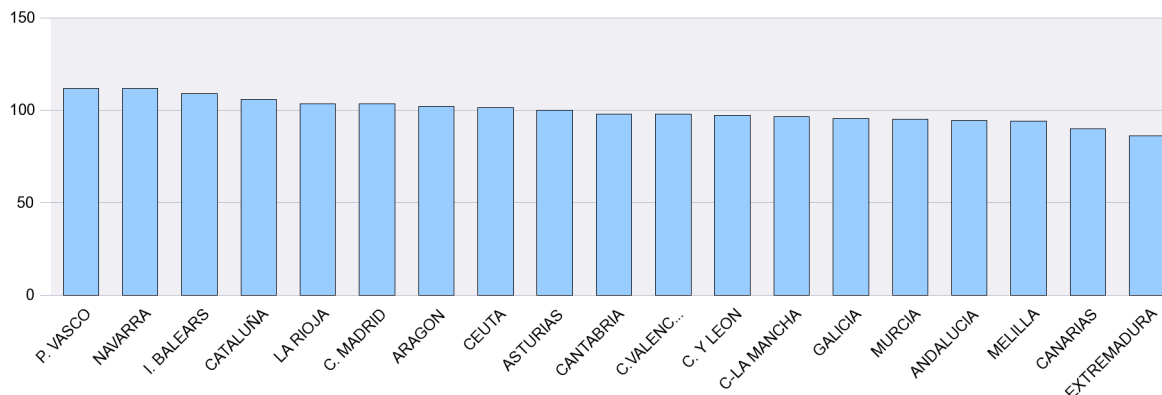

Notas: Valores nacionales = Índice 100

SÍNTESIS DE DATOS NACIONALES DE BENEFICIARIOS DE PRESTACIONES POR DESEMPLEO EXTRANJEROS

	2012	2013	INCREMENTO 2013 S/ 2012 (%)	2014	INCREMENTO 2014 S/ 2013 (%)
Nº DE BENEFICIARIOS	387.445	341.791	-11,8	285.605	-16,4
Prestación Contributiva	173.669	157.181	-9,5	130.723	-16,8
Subsidio	179.650	152.639	-15,0	125.839	-17,6
Renta Activa de Inserción	31.352	29.313	-6,5	26.251	-10,4
Subsidio Eventuales Agrarios	2.774	2.658	-4,2	2.792	5,0
ENTORNO COMUNITARIO	127.602	123.078	-3,5	113.862	-7,5
ENTORNO NO COMUNITARIO	259.843	218.713	-15,8	171.743	-21,5
% SOBRE TOTAL BENEFICIARIOS	12,86	11,16	-13,2	10,18	-8,8
Prestación Contributiva	12,10	10,77	-11,0	10,52	-2,3
Subsidio	14,82	12,34	-16,7	10,66	-13,7
Renta Activa de Inserción	14,15	12,68	-10,4	10,36	-18,3
Subsidio Eventuales Agrarios	1,94	1,97	1,7	2,18	10,4
% BENEFICIARIOS s/DEMANDANTES DE EMPLEO EXTRANJEROS	44,98	41,42	-7,91	38,47	-7,12
GASTO (Miles de Euros) (1)	281.740	248.912	-11,7	198.009	-20,5
Prestación Contributiva	184.840	168.207	-9,0	132.307	-21,3
Subsidio	83.336	68.066	-18,3	54.375	-20,1
Renta Activa de Inserción	12.310	11.444	-7,0	10.069	-12,0
Subsidio Eventuales Agrarios	1.254	1.195	-4,7	1.258	5,3
% S/ GASTO TOTAL PRESTACIONES	10,4	9,0	-13,5	8,3	-7,8

(1) Datos estimados.

Fuente: Datos provisionales del Servicio Público de Empleo Estatal correspondiente al mes de enero de cada año.

Notas:

En el entorno comunitario se incluyen los países de la UE, inclusive los de régimen transitorio, los del Espacio Económico Europeo (Liechtenstein, Islandia y Noruega) y la Confederación Suiza.

SÍNTESIS DE DATOS NACIONALES DE BENEFICIARIOS DE PRESTACIONES POR DESEMPLEO EXTRANJEROS

Nº DE BENEFICIARIOS

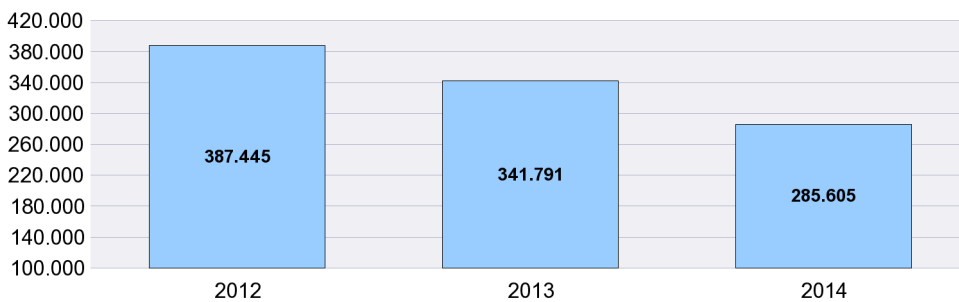

% s/ TOTAL BENEFICIARIOS

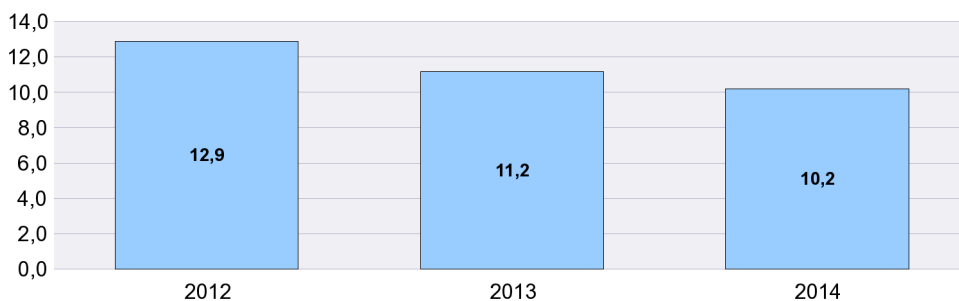

% BENEFICIARIOS s/ DEMANDANTES EMPLEO EXTRANJEROS

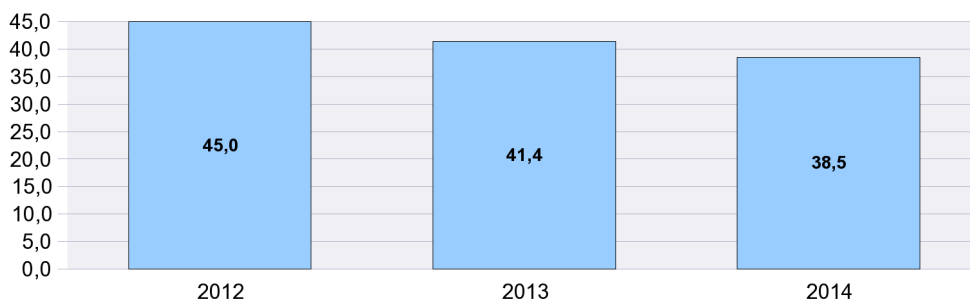

SÍNTESIS DE DATOS NACIONALES DE BENEFICIARIOS DE PRESTACIONES POR DESEMPLEO EXTRANJEROS

EVOLUCIÓN DEL GASTO DE BENEFICIARIOS EXTRANJEROS

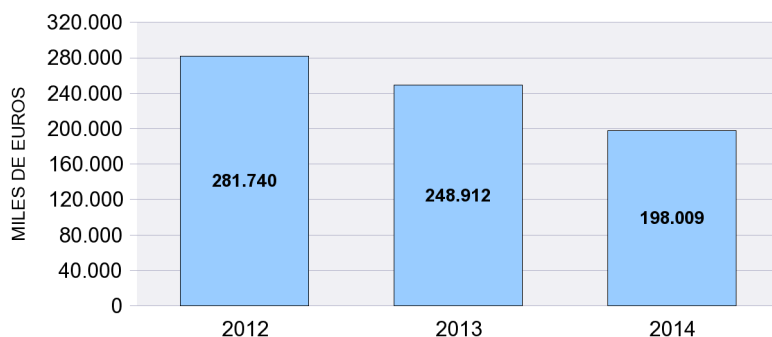

DISTRIBUCIÓN DEL GASTO DE BENEFICIARIOS EXTRANJEROS POR TIPO DE PRESTACIÓN (%)

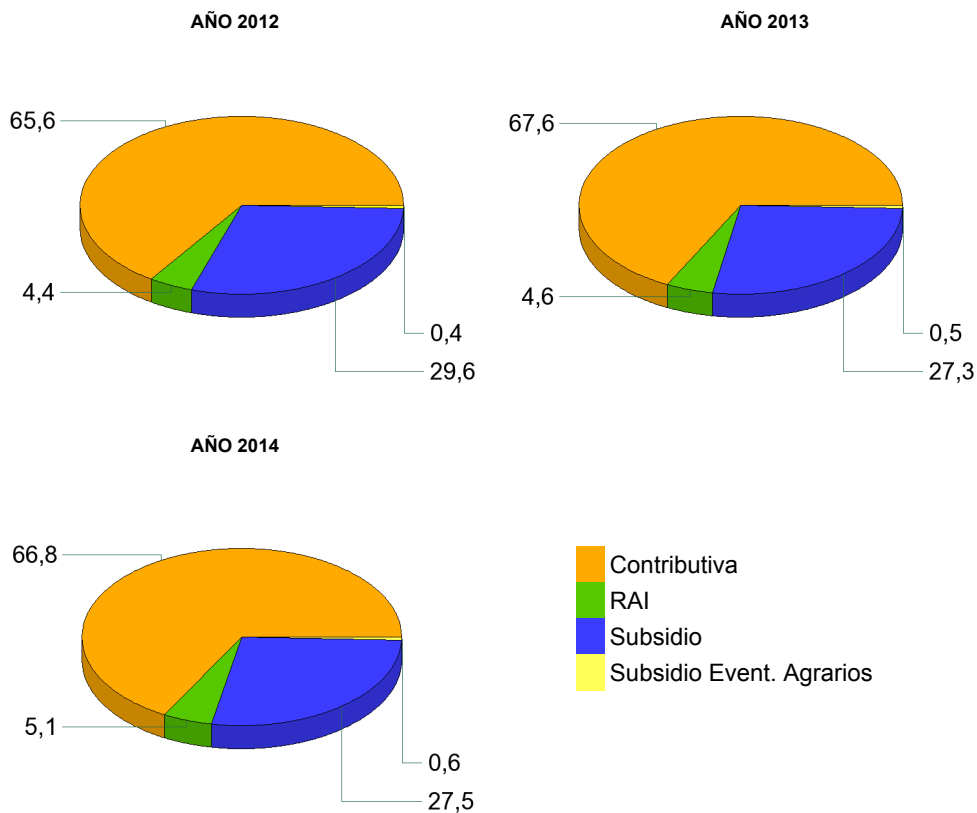

EVOLUCIÓN % GASTO BENEFICIARIOS EXTRANJEROS s/GASTO TOTAL EN PRESTACIONES

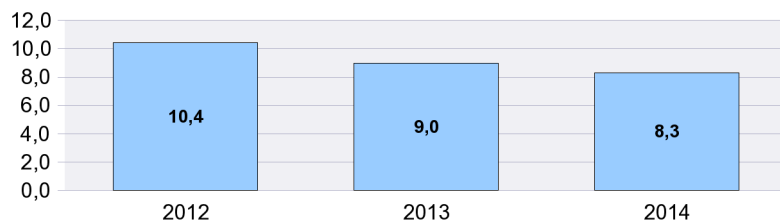

DISTRIBUCIÓN DE LOS BENEFICIARIOS EXTRANJEROS POR PROVINCIAS

	Beneficiarios extranjeros			%
	Total	Países comunitarios	Países no comunitarios	
ARABA/ALAVA	1.490	347	1.143	0,52
ALBACETE	1.756	830	926	0,61
ALICANTE/ALACANT	13.496	5.689	7.807	4,73
ALMERIA	8.013	3.108	4.905	2,81
AVILA	977	453	524	0,34
BADAJOS	1.242	709	533	0,43
BALEARS (ILLES)	17.884	8.820	9.064	6,26
BARCELONA	40.873	8.495	32.378	14,31
BURGOS	2.281	1.459	822	0,80
CACERES	1.697	346	1.351	0,59
CADIZ	2.107	826	1.281	0,74
CASTELLON/CASTELLO	7.663	5.070	2.593	2,68
CIUDAD REAL	2.609	1.671	938	0,91
CORDOBA	1.004	400	604	0,35
CORUÑA A	1.869	572	1.297	0,65
CUENCA	1.876	1.242	634	0,66
GIRONA	11.621	3.142	8.479	4,07
GRANADA	2.850	1.152	1.698	1,00
GUADALAJARA	2.670	1.519	1.151	0,93
GIPUZKOA	2.291	712	1.579	0,80
HUELVA	3.479	2.119	1.360	1,22
HUESCA	1.941	1.284	657	0,68
JAEN	826	210	616	0,29
LEON	1.484	720	764	0,52
LLEIDA	6.164	2.776	3.388	2,16
RIOJA LA	2.389	1.188	1.201	0,84
LUGO	1.005	396	609	0,35
MADRID	46.065	18.983	27.082	16,13
MALAGA	9.483	3.978	5.505	3,32
MURCIA	9.718	1.935	7.783	3,40
NAVARRA	3.621	1.496	2.125	1,27
OURENSE	806	517	289	0,28
ASTURIAS	2.694	1.153	1.541	0,94
PALENCIA	453	221	232	0,16
PALMAS LAS	6.351	2.201	4.150	2,22
PONTEVEDRA	2.328	974	1.354	0,82
SALAMANCA	900	421	479	0,32
STA. CRUZ DE TENERIFE	5.147	2.349	2.798	1,80
CANTABRIA	2.222	809	1.413	0,78
SEGOVIA	1.742	1.221	521	0,61
SEVILLA	3.620	1.317	2.303	1,27
SORIA	700	352	348	0,25
TARRAGONA	11.012	4.215	6.797	3,86
TERUEL	1.556	856	700	0,54
TOLEDO	4.393	2.443	1.950	1,54
VALENCIA	14.263	6.311	7.952	4,99
VALLADOLID	1.781	1.124	657	0,62
BIZKAIA	2.922	812	2.110	1,02
ZAMORA	540	379	161	0,19
ZARAGOZA	8.232	4.517	3.715	2,88
CEUTA	509	6	503	0,18
MELILLA	990	17	973	0,35
TOTAL NACIONAL	285.605	113.862	171.743	100,00

DISTRIBUCIÓN DE LOS BENEFICIARIOS EXTRANJEROS POR COMUNIDADES AUTÓNOMAS

	TOTAL					COMUNITARIOS					NO COMUNITARIOS				
	Prestaciones R.D.Leg 1/94		Subs. Event. Agr.	RAI	Total	Prestaciones R.D.Leg 1/94		Subs. Event. Agr.	RAI	Total	Prestaciones R.D.Leg 1/94		Subs. Event. Agr.	RAI	Total
	Contrib.	Subsidio				Contrib.	Subsidio				Contrib.	Subsidio			
ANDALUCIA	13.001	12.819	1.852	3.710	31.382	6.344	5.179	218	1.369	13.110	6.657	7.640	1.634	2.341	18.272
ARAGON	5.644	5.118		967	11.729	3.418	2.837		402	6.657	2.226	2.281		565	5.072
PRINCIPADO DE AST	1.129	1.267		298	2.694	518	538		97	1.153	611	729		201	1.541
ILLES BALEARS	8.753	8.589		542	17.884	4.490	4.152		178	8.820	4.263	4.437		364	9.064
CANARIAS	5.188	4.858		1.452	11.498	2.236	1.767		547	4.550	2.952	3.091		905	6.948
CANTABRIA	950	1.093		179	2.222	373	373		63	809	577	720		116	1.413
CASTILLA-LA MANCH	5.444	6.403		1.457	13.304	3.284	3.692		729	7.705	2.160	2.711		728	5.599
CASTILLA Y LEON	5.027	4.867		964	10.858	3.177	2.666		507	6.350	1.850	2.201		457	4.508
CATALUÑA	32.792	31.169		5.709	69.670	10.640	7.053		935	18.628	22.152	24.116		4.774	51.042
COM. VALENCIANA	14.411	16.126		4.885	35.422	7.208	7.967		1.895	17.070	7.203	8.159		2.990	18.352
EXTREMADURA	822	893	940	284	2.939	479	426	21	129	1.055	343	467	919	155	1.884
GALICIA	2.615	2.784		609	6.008	1.157	1.052		250	2.459	1.458	1.732		359	3.549
COM. DE MADRID	23.157	19.597		3.311	46.065	9.928	8.009		1.046	18.983	13.229	11.588		2.265	27.082
REGION DE MURCIA	5.342	3.678		698	9.718	964	767		204	1.935	4.378	2.911		494	7.783
COM. FORAL DE NAV	1.757	1.646		218	3.621	826	592		78	1.496	931	1.054		140	2.125
PAIS VASCO	3.283	2.903		517	6.703	1.140	636		95	1.871	2.143	2.267		422	4.832
LA RIOJA	1.146	1.027		216	2.389	613	488		87	1.188	533	539		129	1.201
CEUTA	77	354		78	509	2	4			6	75	350		78	503
MELILLA	185	648		157	990	10	4		3	17	175	644		154	973
TOTAL	130.723	125.839	2.792	26.251	285.605	56.807	48.202	239	8.614	113.862	73.916	77.637	2.553	17.637	171.743

BENEFICIARIOS EXTRANJEROS COMUNITARIOS (%)

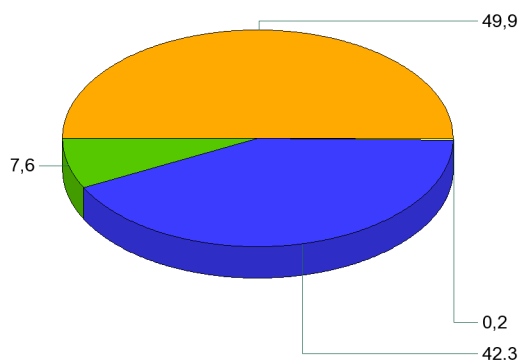

BENEFICIARIOS EXTRANJEROS NO COMUNITARIOS (%)

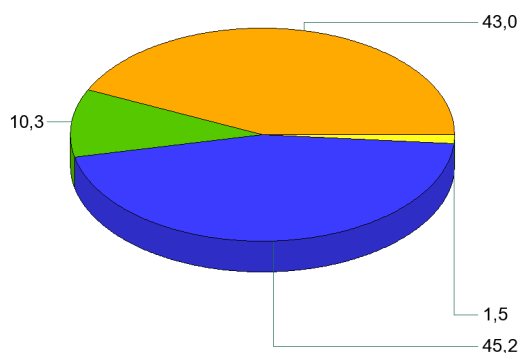

- Contributiva
- RAI
- Subsidio
- Subsido Event. Agrarios

ENERO 2014

RELACIÓN DE LOS 60 PAÍSES CON MAYOR PROPORCIÓN DE BENEFICIARIOS DE PRESTACIONES POR DESEMPLEO EXTRANJEROS DEL TOTAL DE PAÍSES

	Beneficiarios extranjeros	% s/Total de beneficiarios extranjeros
RUMANIA	57.702	20,20
MARRUECOS	50.794	17,78
ECUADOR	19.493	6,83
COLOMBIA	13.616	4,77
BULGARIA	13.179	4,61
ITALIA	10.542	3,69
PORTUGAL	7.601	2,66
BOLIVIA	7.325	2,56
UCRANIA	6.912	2,42
PERU	6.661	2,33
ARGENTINA	6.202	2,17
POLONIA	5.010	1,75
DOMINICANA, REPÚBLICA	4.926	1,72
SENEGAL	4.542	1,59
REINO UNIDO	4.431	1,55
ALEMANIA	4.280	1,50
FRANCIA	3.745	1,31
BRASIL	3.725	1,30
CUBA	3.522	1,23
PAKISTAN	3.259	1,14
ARGELIA	3.182	1,11
RUSIA, FEDERACION DE	2.992	1,05
URUGUAY	2.704	0,95
NIGERIA	2.533	0,89
VENEZUELA	2.409	0,84
CHINA	2.212	0,77
PARAGUAY	2.094	0,73
CHILE	1.931	0,68
GAMBIA	1.824	0,64
MALI	1.652	0,58
GHANA	1.505	0,53
LITUANIA	1.446	0,51
FILIPINAS	1.404	0,49
MOLDAVIA, REPUBLICA DE	1.400	0,49
INDIA	1.230	0,43
HOLANDA (PAISES BAJOS)	1.193	0,42
GUINEA	952	0,33
ARMENIA	940	0,33
BELGICA	907	0,32
HONDURAS	876	0,31
MAURITANIA	859	0,30
GEORGIA	684	0,24
MEJICO	653	0,23
ESLOVAQUIA	630	0,22
CHECA, REPUBLICA	624	0,22
HUNGRIA	457	0,16
BANGLADESH	455	0,16
GUINEA BISSAU	393	0,14
SUECIA	391	0,14
GUINEA ECUATORIAL	376	0,13
CAMERUN	365	0,13
ESTADOS UNIDOS	335	0,12
NICARAGUA	298	0,10
IRLANDA	284	0,10
AUSTRIA	261	0,09
CABO VERDE	243	0,09
BIELORUSIA (BELARUS)	224	0,08
SUIZA	213	0,07
COSTA DE MARFIL	212	0,07
LETONIA	205	0,07
RESTO	4.590	1,61
TOTAL	285.605	100,00

EVOLUCIÓN MENSUAL DEL GASTO DE PRESTACIONES

Datos provisionales.

Gastos contabilizados en el mes de febrero y devengados en el mes de enero, incluyen las cotizaciones a la Seguridad Social

MESES	AÑO 2013			AÑO 2014		
	GASTO DE PRESTACIONES (Miles de euros)	% DE VARIACIÓN		GASTO DE PRESTACIONES (Miles de euros)	% DE VARIACIÓN	
		MENSUAL	ANUAL		MENSUAL	ANUAL
ENERO	2.777.174	4,99	2,63	2.382.787	3,79	-14,20
FEBRERO	2.720.223	-2,05	-0,03			
MARZO	2.624.720	-3,51	-1,82			
ABRIL	2.556.390	-2,60	-2,47			
MAYO	2.497.538	-2,30	-3,83			
JUNIO	2.402.703	-3,80	-5,55			
JULIO	2.439.637	1,54	-5,94			
AGOSTO	2.463.837	0,99	-7,07			
SEPTIEMBRE	2.342.800	-4,91	-9,53			
OCTUBRE	2.328.742	-0,60	-11,89			
NOVIEMBRE	2.355.563	1,15	-12,52			
DICIEMBRE	2.295.814	-2,54	-13,21			

EVOLUCIÓN MENSUAL DEL GASTO MEDIO POR BENEFICIARIO DE PRESTACIONES

No se incluyen los gastos del subsidio para trabajadores eventuales agrarios

MESES	AÑO 2013			AÑO 2014		
	GASTO MEDIO POR BENEFICIARIO	% DE VARIACIÓN		GASTO MEDIO POR BENEFICIARIO	% DE VARIACIÓN	
		MENSUAL	ANUAL		MENSUAL	ANUAL
ENERO	928,38	1,16	0,75	869,07	1,24	-6,39
FEBRERO	916,94	-1,23	-0,68			
MARZO	911,43	-0,60	-1,11			
ABRIL	901,49	-1,09	-1,93			
MAYO	896,75	-0,53	-2,42			
JUNIO	878,72	-2,01	-2,97			
JULIO	867,91	-1,23	-4,59			
AGOSTO	875,62	0,89	-4,60			
SEPTIEMBRE	883,02	0,85	-5,83			
OCTUBRE	864,29	-2,12	-7,14			
NOVIEMBRE	860,99	-0,38	-6,36			
DICIEMBRE	858,43	-0,30	-6,46			

EVOLUCIÓN MENSUAL SOLICITUDES DE PRESTACIONES

MESES	AÑO 2013			AÑO 2014		
	SOLICITUDES DE PRESTACIONES	% DE VARIACIÓN		SOLICITUDES DE PRESTACIONES	% DE VARIACIÓN	
		MENSUAL	ANUAL		MENSUAL	ANUAL
ENERO	1.061.364	22,97	14,00	950.947	28,39	-10,40
FEBRERO	820.672	-22,68	-5,79			
MARZO	843.238	2,75	-2,54			
ABRIL	927.740	10,02	5,08			
MAYO	970.660	4,63	0,53			
JUNIO	893.832	-7,92	-5,89			
JULIO	1.005.061	12,44	-2,11			
AGOSTO	769.024	-23,48	-8,86			
SEPTIEMBRE	805.528	4,75	-6,45			
OCTUBRE	976.741	21,25	-12,89			
NOVIEMBRE	919.600	-5,85	-13,97			
DICIEMBRE	740.690	-19,46	-14,18			

EVOLUCIÓN MENSUAL DE BENEFICIARIOS DE PRESTACIONES

MESES	AÑO 2013			AÑO 2014		
	BENEFICIARIOS	% DE VARIACIÓN		BENEFICIARIOS	% DE VARIACIÓN	
		MENSUAL	ANUAL		MENSUAL	ANUAL
ENERO	3.062.396	3,55	1,67	2.805.275	2,27	-8,40
FEBRERO	3.034.866	-0,90	0,39			
MARZO	2.945.056	-2,96	-0,94			
ABRIL	2.901.912	-1,46	-0,70			
MAYO	2.852.801	-1,69	-1,60			
JUNIO	2.801.625	-1,79	-2,77			
JULIO	2.876.557	2,67	-1,58			
AGOSTO	2.879.784	0,11	-2,72			
SEPTIEMBRE	2.721.296	-5,50	-4,06			
OCTUBRE	2.761.379	1,47	-5,29			
NOVIEMBRE	2.801.262	1,44	-6,66			
DICIEMBRE	2.742.905	-2,08	-7,25			

EVOLUCIÓN MENSUAL DEL PLAZO DE RECONOCIMIENTO DE PRESTACIONES

MESES	AÑO 2013			AÑO 2014		
	PLAZO DE RECONOCIMIENTO	% DE VARIACIÓN		PLAZO DE RECONOCIMIENTO	% DE VARIACIÓN	
		MENSUAL	ANUAL		MENSUAL	ANUAL
ENERO	2,48	36,83	24,02	2,06	37,65	-16,93
FEBRERO	2,37	-4,64	18,27			
MARZO	2,29	-3,39	14,25			
ABRIL	2,29	0,37	10,96			
MAYO	2,06	-10,02	27,70			
JUNIO	1,85	-10,58	6,54			
JULIO	1,97	6,86	-14,02			
AGOSTO	2,01	1,89	-22,36			
SEPTIEMBRE	1,90	-5,28	-21,31			
OCTUBRE	1,77	-6,81	-28,84			
NOVIEMBRE	1,59	-10,33	-32,55			
DICIEMBRE	1,50	-5,86	-17,43			