



GOBIERNO  
DE ESPAÑA

MINISTERIO  
DE EMPLEO  
Y SEGURIDAD SOCIAL

SECRETARÍA DE ESTADO  
DE LA SEGURIDAD SOCIAL



# AFILIADOS OCUPADOS A LA SEGURIDAD SOCIAL

Marzo 2014

## AFILIADOS OCUPADOS A LA SEGURIDAD SOCIAL

### INDICE

|  | <b>Página</b> |
|--|---------------|
| Conceptos usados   | 3             |
| Nota resumen de los datos mensuales de afiliación  | 4             |
| Serie histórica de afiliación media por actividad económica y relación laboral   | 7             |
| Serie histórica de afiliación media por actividad económica y relación laboral con ajuste estacional                     | 8             |
| Numero de Convenios Especiales   | 9             |
| Número de empresas del régimen general con trabajadores a fin de mes según tamaño de la empresa. Reg. General            | 10            |
| Número de empresas del régimen especial del mar con trabajadores a fin de mes según tamaño de la empresa. Reg. Mar       | 11            |
| Número de empresas del régimen especial del carbón con trabajadores a fin de mes según tamaño de la empresa. Reg. Carbón | 12            |
| Número de empresas del total sistema de la empresa.  | 13            |
| Evolución de la afiliación diaria.   | 14            |
| Distribución por regímenes   | 15            |
| Evolución por regímenes  | 16            |
| Evolución de la afiliación mensual y anual (gráfico)   | 17            |
| Evolución de la afiliación por género  | 18            |
| Evolución de la afiliación de trabajadores extranjeros   | 19            |
| Evolución mensual. Total Sistema   | 20            |
| Evolución de la variación mensual y anual (gráfico)  | 21            |
| Tasas de variación interanual de la afiliación (gráfico)   | 22            |
| Evolución mensual . Régimen General  | 23            |
| Régimen General. Distribución por sectores de actividad  | 24            |
| Evolución mensual. Régimen Esp. Trabajadores Autónomos   | 25            |
| Régimen Autónomos. Distribución por sectores de actividad  | 26            |
| Evolución mensual. Régimen Esp. Trabajadores del Mar   | 27            |
| Evolución mensual. Régimen Esp. Minería del Carbón   | 28            |
| Evolución de la relación afiliados/pensionistas  | 29            |
| Distribución por Provincias, CC.AA y Regímenes   | 30            |
| Distribución por Provincias, CC.AA . (Régimen General)   | 31            |
| Distribución por Provincias y CC.AA. Variaciones mensual y anual.  | 32            |

## CONCEPTOS USADOS

Los dos tipos de datos de afiliación que se ofrecen se refieren a relaciones con la Seguridad Social que están en alta por razón de su trabajo (ocupados).

No incluyen los que cotizan por otros motivos (perceptores de prestaciones de desempleo, convenios especiales, obtención de prestación sanitaria. Estos últimos sólo se incluyen en la estadística que muestra la relación entre el número total de afiliados y el número total de pensionistas). Se miden relaciones más que personas: los pluriempleados aparecen contados varias veces.

### **AFILIACIÓN MEDIA DEL MES:**

Es el promedio de los que están de alta en cada uno de los días laborables del mes. Ventaja de este indicador: Es más estable que la cifra del último día y refleja mejor como ha sido la afiliación en el conjunto del mes.

**Inconvenientes:** Está influido por el momento del año. Por ejemplo, la afiliación baja habitualmente en agosto y diciembre.

### **AFILIACIÓN DESESTACIONALIZADA:**

Es una estimación en la que se corrige la influencia del momento del año, según la experiencia de los ejercicios anteriores. El método utilizado para ello se explica en la página WEB.

**Ventaja de este indicador:** Es más fiable para medir la tendencia y para comparar meses consecutivos mediante variación porcentual.

**Inconvenientes:** No es adecuado para medir niveles absolutos de personas que efectivamente estuvieron afiliadas ese mes, ya que es una construcción estadística.

## AFILIADOS OCUPADOS A LA SEGURIDAD SOCIAL MARZO 2014

### AFILIADOS MEDIOS MENSUALES

El número medio de afiliados al Sistema de la Seguridad Social durante el mes de marzo ha alcanzado la cifra de 16.296.288 para el Total Sistema y 13.172.026 para el Régimen General (Incluye Sistemas Especiales Agrario y Hogar).

La tasa interanual asciende a un 0,71% para el Total Sistema y a un 0,46% para el Régimen General (Incluye Sistemas Especiales Agrario y Hogar).

La evolución interanual (marzo sobre marzo) de la afiliación media por regímenes ha sido:

| REGÍMENES       | AFILIADOS MEDIOS<br>MARZO 2014 | VARIACIÓN INTERANUAL |             |
|-----------------|--------------------------------|----------------------|-------------|
|                 |                                | Absoluta             | Relativa    |
| Régimen General | 13.172.027                     | 60.756               | 0,46%       |
| General (1)     | 11.982.012                     | 61.262               | 0,51%       |
| S. E. Agrario   | 761.310                        | -5.543               | -0,72%      |
| S. E. Hogar (2) | 428.705                        | 5.037                | 1,19%       |
| R.E. Autónomos  | 3.058.965                      | 53.568               | 1,78%       |
| R.E. Mar        | 61.023                         | 628                  | 1,04%       |
| R.E. Carbón     | 4.274                          | 62                   | 1,47%       |
| <b>TOTAL</b>    | <b>16.296.288</b>              | <b>115.013</b>       | <b>0,71</b> |

(1) No incluye el S.E. Agrario ni el S.E. Hogar

(2) En el S. E. de E. del Hogar (vigente desde 1.01.12) se incluyen los afiliados del extinguido R. E. del Hogar.

Por Secciones de Actividad medios en el R. General, cabe destacar un incremento respecto al mes de febrero en los siguientes Sectores:

|  |                |
|--|----------------|
| I "Hostelería" .....   | 34.484 (3.84%) |
| N "Actividades Administrativas y Servicios Auxiliares" ..... | 10.358 (1.02%) |
| F "Construcción" .....                                       | 10.083 (1.66%) |

Desde 2001, la evolución registrada de afiliados medios en el mes de marzo tanto para el Total Sistema, como para el Régimen General, arroja las siguientes cifras:

| EVOLUCIÓN DE LA AFILIACIÓN MEDIA EN EL MES DE MARZO |                                     |        |                |        |   |        |                |        |
|---|-------------------------------------|--------|----------------|--------|---|--------|----------------|--------|
| AÑOS  | VARIACIÓN INTERANUAL<br>MARZO/MARZO |        |                |        | VARIACIÓN INTERMENSUAL<br>MARZO/FEBRERO |        |                |        |
|   | TOTAL SISTEMA                       |        | R. GENERAL (I) |        | TOTAL SISTEMA                           |        | R. GENERAL (I) |        |
| 2001  |                                     |        |                |        | 128.803                                 | 0,84%  | 115.332        | 1,01%  |
| 2002  | 471.832                             | 3,05%  | 424.623        | 3,70%  | 92.880                                  | 0,59%  | 77.149         | 0,65%  |
| 2003  | 555.754                             | 3,49%  | 447.096        | 3,75%  | 117.577                                 | 0,72%  | 103.412        | 0,84%  |
| 2004  | 447.864                             | 2,72%  | 382.978        | 3,10%  | 122.188                                 | 0,73%  | 103.011        | 0,81%  |
| 2005  | 499.708                             | 2,95%  | 471.950        | 3,70%  | 110.161                                 | 0,64%  | 98.211         | 0,75%  |
| 2006  | 984.883                             | 5,65%  | 755.426        | 5,72%  | 128.530                                 | 0,70%  | 125.331        | 0,91%  |
| 2007  | 643.524                             | 3,49%  | 653.408        | 4,68%  | 142.954                                 | 0,76%  | 137.179        | 0,95%  |
| 2008  | 255.459                             | 1,34%  | 183.894        | 1,26%  | 69.183                                  | 0,36%  | 42.301         | 0,29%  |
| 2009  | -1.256.288                          | -6,50% | -1.160.736     | -7,84% | -54.489                                 | -0,30% | -51.502        | -0,38% |
| 2010  | -463.313                            | -2,57% | -393.326       | -2,88% | 22.457                                  | 0,13%  | 32.691         | 0,25%  |
| 2011  | -202.054                            | -1,15% | -131.479       | -0,99% | 45.660                                  | 0,26%  | 53.478         | 0,41%  |
| 2012  | -490.224                            | -2,82% | -469.670       | -3,58% | 5.419                                   | 0,03%  | 3.922          | 0,03%  |
| 2013  | -721.256                            | -4,27% | -733.818       | -5,80% | 30.528                                  | 0,19%  | 26.659         | 0,22%  |
| 2014  | 115.013                             | 0,71%  | 61.262         | 0,51%  | 83.984                                  | 0,52%  | 81.527         | 0,69%  |

(I) A partir de marzo de 2012 no incluye el S.E. Agrario ni el S.E. Hogar

La tasa interanual del Régimen Especial de Trabajadores Autónomos medios se sitúa en el 1,78%.

En cuanto a los restantes Regímenes (Agrario, Mar, Carbón y Hogar), el conjunto de todos ellos supone un incremento en los últimos doce meses de 183 afiliados.

## EVOLUCIÓN DURANTE EL AÑO 2014

La comparación interanual es:

| REGÍMENES       | AFILIADOS<br>MEDIOS AÑO<br>2014 (HASTA<br>MARZO) | AFILIADOS<br>MEDIOS AÑO<br>2013 (HASTA<br>MARZO) | DIFERENCIA    |             |
|-----------------|--|--|---------------|-------------|
|                 |  |  | Absoluta      | Relativa    |
| Régimen General | 13.117.046                                       | 13.102.916                                       | 14.130        | 0,11        |
| General (1)     | 11.913.504                                       | 11.905.132                                       | 8.372         | 0,07        |
| S. E. Agrario   | 778.438  | 778.275  | 163           | 0,02        |
| S. E. Hogar (2) | 425.104  | 419.509  | 5.595         | 1,33        |
| R.E. Autónomos  | 3.046.733  | 3.004.181  | 42.552        | 1,42        |
| R.E. Mar        | 59.542   | 59.100   | 442           | 0,75        |
| R.E. Carbón     | 4.323  | 4.405  | -82           | -1,86       |
| <b>TOTAL</b>    | <b>16.227.644</b>                                | <b>16.170.603</b>                                | <b>57.041</b> | <b>0,35</b> |

(1) No incluye el S.E. Agrario ni el S.E. Hogar

(2) En el S. E. de E. del Hogar (vigente desde 1.01.12) se incluyen los afiliados del extinguido R. E. del Hogar.

**SERIE HISTÓRICA DE AFILIACIÓN MEDIA POR ACTIVIDAD ECONÓMICA Y RELACIÓN LABORAL (\*)**

|                                      | Actividad Económica             |           |              |            |           | Total             | Tipo relación laboral |                |
|--------------------------------------|---------------------------------|-----------|--------------|------------|-----------|-------------------|-----------------------|----------------|
|                                      | Agricultura, Ganadería y Pesca. | Industria | Construcción | Servicios  | No consta |                   | Asalariados           | No asalariados |
| <b>2005</b>                          |                                 |           |              |            |           |                   |                       |                |
| feb.                                 | 1.236.576                       | 2.647.643 | 2.088.025    | 11.342.583 | 5.558     | <b>17.320.384</b> | 14.081.962            | 3.238.422      |
| <b>2006</b>                          |                                 |           |              |            |           |                   |                       |                |
| feb.                                 | 1.228.152                       | 2.636.027 | 2.316.074    | 12.103.237 | 3.407     | <b>18.286.897</b> | 14.894.475            | 3.392.421      |
| <b>2007</b>                          |                                 |           |              |            |           |                   |                       |                |
| feb.                                 | 1.203.475                       | 2.688.533 | 2.449.412    | 12.574.461 | 116       | <b>18.915.997</b> | 15.475.783            | 3.440.214      |
| <b>2008</b>                          |                                 |           |              |            |           |                   |                       |                |
| feb.                                 | 1.201.198                       | 2.707.471 | 2.409.174    | 12.927.282 | 102       | <b>19.245.227</b> | 15.738.096            | 3.507.131      |
| <b>CLASIFICACIÓN SEGUN CNAE-2009</b> |                                 |           |              |            |           |                   |                       |                |
| <b>2008</b>                          |                                 |           |              |            |           |                   |                       |                |
| feb.                                 | 1.148.013                       | 2.745.234 | 2.542.131    | 12.809.747 | 102       | <b>19.245.227</b> | 15.738.096            | 3.507.131      |
| <b>2009</b>                          |                                 |           |              |            |           |                   |                       |                |
| feb.                                 | 1.182.373                       | 2.489.432 | 1.893.346    | 12.547.459 | 0         | <b>18.112.611</b> | 14.743.474            | 3.369.137      |
| <b>2010</b>                          |                                 |           |              |            |           |                   |                       |                |
| ene.                                 | 1.235.323                       | 2.308.472 | 1.577.476    | 12.424.740 | 0         | <b>17.546.011</b> | 14.294.934            | 3.251.078      |
| feb.                                 | 1.234.419                       | 2.310.803 | 1.585.828    | 12.441.301 | 0         | <b>17.572.351</b> | 14.332.730            | 3.239.621      |
| mar.                                 | 1.220.672                       | 2.301.918 | 1.576.646    | 12.495.573 | 0         | <b>17.594.808</b> | 14.353.515            | 3.241.294      |
| abr.                                 | 1.206.647                       | 2.294.442 | 1.581.731    | 12.565.839 | 0         | <b>17.648.660</b> | 14.404.407            | 3.244.253      |
| may.                                 | 1.206.396                       | 2.299.109 | 1.591.986    | 12.664.407 | 0         | <b>17.761.897</b> | 14.513.018            | 3.248.879      |
| jun.                                 | 1.197.095                       | 2.303.260 | 1.594.984    | 12.690.442 | 0         | <b>17.785.782</b> | 14.533.724            | 3.252.058      |
| jul.                                 | 1.173.366                       | 2.311.308 | 1.586.675    | 12.776.974 | 0         | <b>17.848.323</b> | 14.602.570            | 3.245.752      |
| ago.                                 | 1.162.048                       | 2.287.870 | 1.550.257    | 12.716.289 | 0         | <b>17.716.464</b> | 14.485.320            | 3.231.144      |
| sep.                                 | 1.192.512                       | 2.238.138 | 1.537.318    | 12.656.522 | 0         | <b>17.671.488</b> | 14.445.491            | 3.225.988      |
| oct.                                 | 1.211.196                       | 2.282.803 | 1.530.335    | 12.641.815 | 0         | <b>17.666.149</b> | 14.445.473            | 3.220.676      |
| nov.                                 | 1.196.587                       | 2.280.230 | 1.523.063    | 12.612.830 | 0         | <b>17.612.709</b> | 14.399.041            | 3.213.669      |
| dic.                                 | 1.220.809                       | 2.264.480 | 1.467.539    | 12.632.154 | 0         | <b>17.584.982</b> | 14.378.604            | 3.206.378      |
| <b>2011</b>                          |                                 |           |              |            |           |                   |                       |                |
| ene.                                 | 1.227.493                       | 2.241.291 | 1.425.259    | 12.467.796 | 0         | <b>17.361.839</b> | 14.168.786            | 3.193.052      |
| feb.                                 | 1.205.197                       | 2.244.885 | 1.432.309    | 12.464.704 | 0         | <b>17.347.094</b> | 14.164.107            | 3.182.987      |
| mar.                                 | 1.188.732                       | 2.243.192 | 1.429.252    | 12.531.579 | 0         | <b>17.392.754</b> | 14.202.763            | 3.189.991      |
| abr.                                 | 1.192.545                       | 2.238.138 | 1.415.479    | 12.628.040 | 0         | <b>17.474.201</b> | 14.275.952            | 3.198.249      |
| may.                                 | 1.205.711                       | 2.242.480 | 1.408.818    | 12.735.183 | 0         | <b>17.592.191</b> | 14.385.912            | 3.206.278      |
| jun.                                 | 1.192.678                       | 2.248.661 | 1.401.844    | 12.743.396 | 0         | <b>17.586.579</b> | 14.376.904            | 3.209.675      |
| jul.                                 | 1.166.485                       | 2.257.269 | 1.384.393    | 12.829.204 | 0         | <b>17.637.352</b> | 14.433.144            | 3.204.207      |
| ago.                                 | 1.157.114                       | 2.233.630 | 1.350.394    | 12.759.380 | 0         | <b>17.500.517</b> | 14.308.193            | 3.192.324      |
| sep.                                 | 1.186.106                       | 2.230.740 | 1.331.487    | 12.687.228 | 0         | <b>17.435.562</b> | 14.246.206            | 3.189.356      |
| oct.                                 | 1.186.518                       | 2.213.542 | 1.315.415    | 12.644.838 | 0         | <b>17.360.313</b> | 14.175.810            | 3.184.502      |
| nov.                                 | 1.187.907                       | 2.203.591 | 1.290.361    | 12.566.671 | 0         | <b>17.248.530</b> | 14.072.199            | 3.176.331      |
| dic.                                 | 1.225.286                       | 2.185.217 | 1.241.832    | 12.577.587 | 0         | <b>17.229.922</b> | 14.061.120            | 3.168.802      |
| <b>2012</b>                          |                                 |           |              |            |           |                   |                       |                |
| ene.                                 | 1.213.736                       | 2.157.155 | 1.203.004    | 12.384.373 | 0         | <b>16.958.267</b> | 13.821.211            | 3.137.056      |
| feb.                                 | 1.194.214                       | 2.150.381 | 1.194.265    | 12.358.252 | 0         | <b>16.897.112</b> | 13.764.912            | 3.132.200      |
| mar.                                 | 1.182.187                       | 2.139.733 | 1.186.844    | 12.393.766 | 0         | <b>16.902.530</b> | 13.772.104            | 3.130.426      |
| abr.                                 | 1.177.073                       | 2.127.070 | 1.170.474    | 12.444.462 | 0         | <b>16.919.079</b> | 13.788.673            | 3.130.406      |
| may.                                 | 1.191.373                       | 2.127.543 | 1.165.294    | 12.512.301 | 0         | <b>16.996.510</b> | 13.865.807            | 3.130.703      |
| jun.                                 | 1.185.847                       | 2.126.322 | 1.158.202    | 12.557.471 | 0         | <b>17.027.843</b> | 13.905.274            | 3.122.568      |
| jul.                                 | 1.163.275                       | 2.126.055 | 1.140.501    | 12.602.908 | 0         | <b>17.032.738</b> | 13.942.014            | 3.090.725      |
| ago.                                 | 1.155.219                       | 2.101.169 | 1.110.617    | 12.528.972 | 0         | <b>16.895.977</b> | 13.828.512            | 3.067.465      |
| sep.                                 | 1.165.656                       | 2.097.568 | 1.096.897    | 12.449.682 | 0         | <b>16.809.803</b> | 13.748.451            | 3.061.352      |
| oct.                                 | 1.166.262                       | 2.081.315 | 1.086.071    | 12.403.079 | 0         | <b>16.736.727</b> | 13.682.222            | 3.054.504      |
| nov.                                 | 1.154.766                       | 2.071.715 | 1.070.485    | 12.234.082 | 0         | <b>16.531.048</b> | 13.486.969            | 3.044.079      |
| dic.                                 | 1.168.246                       | 2.056.784 | 1.043.656    | 12.173.996 | 0         | <b>16.442.681</b> | 13.403.112            | 3.039.569      |
| <b>2013</b>                          |                                 |           |              |            |           |                   |                       |                |
| ene.                                 | 1.138.721                       | 2.028.195 | 1.010.287    | 12.002.236 | 0         | <b>16.179.438</b> | 13.156.083            | 3.023.355      |
| feb.                                 | 1.124.558                       | 2.027.405 | 1.008.861    | 11.989.922 | 0         | <b>16.150.747</b> | 13.139.260            | 3.011.487      |
| mar.                                 | 1.120.176                       | 2.020.228 | 1.000.220    | 12.040.651 | 0         | <b>16.181.275</b> | 13.162.560            | 3.018.715      |
| abr.                                 | 1.120.007                       | 2.012.436 | 998.384      | 12.101.525 | 0         | <b>16.232.352</b> | 13.201.709            | 3.030.643      |
| may.                                 | 1.135.798                       | 2.016.487 | 1.004.097    | 12.210.631 | 0         | <b>16.367.013</b> | 13.323.992            | 3.043.020      |
| jun.                                 | 1.101.284                       | 2.025.315 | 1.008.742    | 12.258.524 | 0         | <b>16.393.866</b> | 13.338.410            | 3.055.456      |
| jul.                                 | 1.075.278                       | 2.036.951 | 1.008.010    | 12.306.518 | 0         | <b>16.426.756</b> | 13.366.946            | 3.059.810      |
| ago.                                 | 1.057.034                       | 2.017.821 | 990.460      | 12.262.373 | 0         | <b>16.327.687</b> | 13.280.595            | 3.047.092      |
| sep.                                 | 1.083.662                       | 2.022.522 | 986.432      | 12.212.830 | 0         | <b>16.305.445</b> | 13.257.019            | 3.048.426      |
| oct.                                 | 1.117.753                       | 2.021.173 | 988.713      | 12.232.733 | 0         | <b>16.360.373</b> | 13.308.286            | 3.052.086      |
| nov.                                 | 1.091.272                       | 2.019.345 | 989.332      | 12.193.594 | 0         | <b>16.293.543</b> | 13.237.476            | 3.056.068      |
| dic.                                 | 1.140.502                       | 2.011.387 | 968.339      | 12.237.412 | 0         | <b>16.357.640</b> | 13.293.853            | 3.063.787      |
| <b>2014</b>                          |                                 |           |              |            |           |                   |                       |                |
| ene.                                 | 1.142.037                       | 1.992.502 | 942.376      | 12.096.695 | 0         | <b>16.173.610</b> | 13.121.557            | 3.052.053      |
| feb.                                 | 1.131.631                       | 2.001.331 | 952.500      | 12.126.843 | 0         | <b>16.212.304</b> | 13.156.920            | 3.055.384      |
| mar.                                 | 1.115.790                       | 2.004.968 | 964.494      | 12.211.036 | 0         | <b>16.296.288</b> | 13.224.286            | 3.072.003      |
| abr.                                 |                                 |           |              |            |           |                   |                       |                |
| may.                                 |                                 |           |              |            |           |                   |                       |                |
| jun.                                 |                                 |           |              |            |           |                   |                       |                |
| jul.                                 |                                 |           |              |            |           |                   |                       |                |
| ago.                                 |                                 |           |              |            |           |                   |                       |                |
| sep.                                 |                                 |           |              |            |           |                   |                       |                |
| oct.                                 |                                 |           |              |            |           |                   |                       |                |
| nov.                                 |                                 |           |              |            |           |                   |                       |                |
| dic.                                 |                                 |           |              |            |           |                   |                       |                |

(\*) Las series de Total, Asalariados y No Asalariados incluyen también afiliados para los que no consta actividad económica, por lo que la suma de las cuatro ramas puede no coincidir con el Total.

**SERIE HISTÓRICA DE AFILIACIÓN MEDIA POR ACTIVIDAD ECONÓMICA Y RELACIÓN LABORAL CON AJUSTE ESTACIONAL**

|                                      | Actividad Económica             |           |              |            | Total (1)         | Tipo relación laboral |                |
|--------------------------------------|---------------------------------|-----------|--------------|------------|-------------------|-----------------------|----------------|
|                                      | Agricultura, Ganadería y Pesca. | Industria | Construcción | Servicios  |                   | Asalariados           | No asalariados |
| <b>Revisión diciembre de 2008</b>    |                                 |           |              |            |                   |                       |                |
| <b>2005</b>                          |                                 |           |              |            |                   |                       |                |
| feb.                                 | 1.233.903                       | 2.653.910 | 2.100.243    | 11.482.566 | <b>17.465.502</b> | 14.214.704            | 3.249.906      |
| <b>2006</b>                          |                                 |           |              |            |                   |                       |                |
| feb.                                 | 1.225.064                       | 2.641.208 | 2.326.673    | 12.241.346 | <b>18.434.004</b> | 15.031.115            | 3.403.823      |
| <b>2007</b>                          |                                 |           |              |            |                   |                       |                |
| feb.                                 | 1.199.515                       | 2.690.631 | 2.459.559    | 12.705.802 | <b>19.055.051</b> | 15.602.023            | 3.453.993      |
| <b>2008</b>                          |                                 |           |              |            |                   |                       |                |
| feb.                                 | 1.198.032                       | 2.712.733 | 2.415.018    | 13.076.074 | <b>19.396.218</b> | 15.877.779            | 3.521.604      |
| <b>CLASIFICACION SEGUN CNAE-2009</b> |                                 |           |              |            |                   |                       |                |
| <b>Revisión diciembre de 2013</b>    |                                 |           |              |            |                   |                       |                |
| <b>2008</b>                          |                                 |           |              |            |                   |                       |                |
| feb.                                 | 1.130.353                       | 2.758.441 | 2.566.862    | 12.979.140 | <b>19.430.812</b> | 15.907.494            | 3.525.326      |
| <b>2009</b>                          |                                 |           |              |            |                   |                       |                |
| feb.                                 | 1.164.481                       | 2.503.523 | 1.922.766    | 12.704.947 | <b>18.309.581</b> | 14.923.418            | 3.386.693      |
| <b>2010</b>                          |                                 |           |              |            |                   |                       |                |
| ene.                                 | 1.213.944                       | 2.331.191 | 1.625.463    | 12.591.832 | <b>17.769.331</b> | 14.503.430            | 3.265.514      |
| feb.                                 | 1.207.733                       | 2.323.351 | 1.611.911    | 12.599.231 | <b>17.756.993</b> | 14.501.236            | 3.257.353      |
| mar.                                 | 1.220.915                       | 2.315.044 | 1.597.024    | 12.602.327 | <b>17.735.507</b> | 14.484.079            | 3.249.513      |
| abr.                                 | 1.210.547                       | 2.308.165 | 1.590.774    | 12.605.716 | <b>17.711.686</b> | 14.466.262            | 3.243.407      |
| may.                                 | 1.198.384                       | 2.302.258 | 1.583.595    | 12.606.268 | <b>17.691.837</b> | 14.451.030            | 3.238.480      |
| jun.                                 | 1.192.492                       | 2.295.511 | 1.571.642    | 12.599.434 | <b>17.673.993</b> | 14.436.460            | 3.234.873      |
| jul.                                 | 1.195.321                       | 2.289.228 | 1.557.836    | 12.603.617 | <b>17.653.474</b> | 14.419.815            | 3.231.786      |
| ago.                                 | 1.190.648                       | 2.283.326 | 1.543.070    | 12.611.403 | <b>17.630.831</b> | 14.402.948            | 3.228.275      |
| sep.                                 | 1.197.344                       | 2.278.191 | 1.526.884    | 12.614.523 | <b>17.613.888</b> | 14.391.187            | 3.224.336      |
| oct.                                 | 1.202.939                       | 2.275.031 | 1.513.964    | 12.618.540 | <b>17.609.362</b> | 14.391.858            | 3.220.595      |
| nov.                                 | 1.205.134                       | 2.271.418 | 1.503.116    | 12.629.367 | <b>17.601.843</b> | 14.389.644            | 3.216.162      |
| dic.                                 | 1.203.031                       | 2.266.244 | 1.484.813    | 12.636.545 | <b>17.584.025</b> | 14.374.148            | 3.211.781      |
| <b>2011</b>                          |                                 |           |              |            |                   |                       |                |
| ene.                                 | 1.211.637                       | 2.262.380 | 1.468.288    | 12.635.987 | <b>17.572.483</b> | 14.366.822            | 3.207.225      |
| feb.                                 | 1.191.847                       | 2.258.639 | 1.456.820    | 12.631.262 | <b>17.549.689</b> | 14.346.402            | 3.201.223      |
| mar.                                 | 1.191.205                       | 2.255.652 | 1.443.769    | 12.641.781 | <b>17.537.259</b> | 14.336.150            | 3.197.695      |
| abr.                                 | 1.195.337                       | 2.251.888 | 1.424.880    | 12.662.929 | <b>17.533.412</b> | 14.336.184            | 3.196.485      |
| may.                                 | 1.198.453                       | 2.245.803 | 1.401.878    | 12.665.186 | <b>17.509.907</b> | 14.315.785            | 3.194.106      |
| jun.                                 | 1.189.643                       | 2.240.098 | 1.380.514    | 12.654.190 | <b>17.465.993</b> | 14.268.662            | 3.191.104      |
| jul.                                 | 1.183.120                       | 2.234.679 | 1.360.662    | 12.653.996 | <b>17.437.097</b> | 14.242.901            | 3.189.931      |
| ago.                                 | 1.183.618                       | 2.227.606 | 1.343.268    | 12.651.495 | <b>17.405.487</b> | 14.213.461            | 3.190.221      |
| sep.                                 | 1.194.521                       | 2.217.680 | 1.323.092    | 12.641.158 | <b>17.364.295</b> | 14.179.032            | 3.188.939      |
| oct.                                 | 1.179.704                       | 2.206.084 | 1.300.721    | 12.616.160 | <b>17.304.523</b> | 14.122.254            | 3.185.463      |
| nov.                                 | 1.185.599                       | 2.195.599 | 1.276.291    | 12.591.517 | <b>17.254.897</b> | 14.077.961            | 3.180.396      |
| dic.                                 | 1.195.275                       | 2.186.297 | 1.255.045    | 12.578.772 | <b>17.219.407</b> | 14.053.748            | 3.172.990      |
| <b>2012</b>                          |                                 |           |              |            |                   |                       |                |
| ene.                                 | 1.200.383                       | 2.176.767 | 1.236.738    | 12.555.183 | <b>17.168.559</b> | 14.016.282            | 3.154.757      |
| feb.                                 | 1.184.076                       | 2.164.290 | 1.216.071    | 12.524.998 | <b>17.106.295</b> | 13.956.361            | 3.147.388      |
| mar.                                 | 1.185.418                       | 2.152.252 | 1.198.459    | 12.502.962 | <b>17.047.789</b> | 13.910.116            | 3.138.712      |
| abr.                                 | 1.181.045                       | 2.141.934 | 1.179.560    | 12.482.854 | <b>16.983.380</b> | 13.857.569            | 3.127.788      |
| may.                                 | 1.183.676                       | 2.131.199 | 1.159.814    | 12.459.980 | <b>16.926.129</b> | 13.807.365            | 3.117.779      |
| jun.                                 | 1.192.585                       | 2.118.377 | 1.140.663    | 12.448.368 | <b>16.893.661</b> | 13.786.859            | 3.101.405      |
| jul.                                 | 1.185.816                       | 2.105.414 | 1.121.226    | 12.437.138 | <b>16.847.870</b> | 13.761.722            | 3.076.068      |
| ago.                                 | 1.186.661                       | 2.095.286 | 1.104.923    | 12.422.992 | <b>16.800.365</b> | 13.730.642            | 3.066.672      |
| sep.                                 | 1.177.638                       | 2.084.988 | 1.089.836    | 12.406.265 | <b>16.742.549</b> | 13.681.627            | 3.061.118      |
| oct.                                 | 1.158.617                       | 2.073.555 | 1.074.055    | 12.374.663 | <b>16.675.770</b> | 13.621.106            | 3.055.792      |
| nov.                                 | 1.155.601                       | 2.064.082 | 1.059.994    | 12.258.588 | <b>16.539.314</b> | 13.495.581            | 3.049.498      |
| dic.                                 | 1.139.160                       | 2.055.994 | 1.051.366    | 12.178.407 | <b>16.428.659</b> | 13.390.503            | 3.044.960      |
| <b>2013</b>                          |                                 |           |              |            |                   |                       |                |
| ene.                                 | 1.123.378                       | 2.047.292 | 1.038.944    | 12.167.126 | <b>16.382.818</b> | 13.345.592            | 3.038.284      |
| feb.                                 | 1.118.364                       | 2.040.205 | 1.026.152    | 12.151.918 | <b>16.348.860</b> | 13.319.875            | 3.029.624      |
| mar.                                 | 1.124.185                       | 2.033.566 | 1.014.125    | 12.141.521 | <b>16.320.666</b> | 13.294.384            | 3.026.326      |
| abr.                                 | 1.121.661                       | 2.026.310 | 1.004.725    | 12.143.248 | <b>16.299.292</b> | 13.271.832            | 3.027.581      |
| may.                                 | 1.123.993                       | 2.021.286 | 999.286      | 12.154.069 | <b>16.286.901</b> | 13.263.078            | 3.029.915      |
| jun.                                 | 1.114.910                       | 2.018.633 | 994.443      | 12.148.660 | <b>16.266.846</b> | 13.216.168            | 3.035.823      |
| jul.                                 | 1.113.433                       | 2.016.385 | 990.354      | 12.149.090 | <b>16.250.677</b> | 13.200.175            | 3.042.938      |
| ago.                                 | 1.102.791                       | 2.013.012 | 985.453      | 12.158.904 | <b>16.245.062</b> | 13.196.148            | 3.046.055      |
| sep.                                 | 1.093.878                       | 2.011.305 | 980.716      | 12.179.078 | <b>16.257.019</b> | 13.208.341            | 3.048.554      |
| oct.                                 | 1.102.898                       | 2.011.777 | 978.459      | 12.203.395 | <b>16.288.731</b> | 13.241.676            | 3.053.776      |
| nov.                                 | 1.080.336                       | 2.011.058 | 977.727      | 12.221.332 | <b>16.309.841</b> | 13.254.191            | 3.060.870      |
| dic.                                 | 1.080.932                       | 2.010.191 | 975.774      | 12.239.962 | <b>16.341.497</b> | 13.280.996            | 3.069.139      |
| <b>2014</b>                          |                                 |           |              |            |                   |                       |                |
| ene.                                 | 1.126.650                       | 2.011.263 | 969.107      | 12.262.974 | <b>16.376.997</b> | 13.310.661            | 3.067.123      |
| feb.                                 | 1.125.397                       | 2.013.966 | 968.825      | 12.290.769 | <b>16.411.243</b> | 13.337.857            | 3.073.785      |
| mar.                                 | 1.119.784                       | 2.020.067 | 980.873      | 12.313.381 | <b>16.436.718</b> | 13.356.783            | 3.079.748      |
| abr.                                 |                                 |           |              |            |                   |                       |                |
| may.                                 |                                 |           |              |            |                   |                       |                |
| jun.                                 |                                 |           |              |            |                   |                       |                |
| jul.                                 |                                 |           |              |            |                   |                       |                |
| ago.                                 |                                 |           |              |            |                   |                       |                |
| sep.                                 |                                 |           |              |            |                   |                       |                |
| oct.                                 |                                 |           |              |            |                   |                       |                |
| nov.                                 |                                 |           |              |            |                   |                       |                |
| dic.                                 |                                 |           |              |            |                   |                       |                |



## NÚMERO MEDIO DE CONVENIOS ESPECIALES MARZO 2014

| TIPO CONVENIO   | TOTAL<br>REGÍMENES | ASISTENCIA<br>SANITARIA |
|---|--------------------|-------------------------|
| 01 C.E. ORDINARIO   | 107.529            | 0                       |
| 02 C.E. BENEF. SUBSIDIO DESEMPLEO                                       | 26.232             | 0                       |
| 04 C.E. TRABAJADORES A TIEMPO PARCIAL                                   | 6.722              | 0                       |
| 05 C.E. REDUC. JORNADA GUARDA LEGAL                                     | 276                | 0                       |
| 06 C.E. EMIGRANTES E HIJOS EN EL EXTRANJERO                             | 2.157              | 0                       |
| 07 C.E. EMIGRANTES RETORNADOS   | 976                | 0                       |
| 08 C.E. FUNC/EMPL ORG INTERGUBERNAMENTALES EXTRANJERO                   | 154                | 0                       |
| 10 C.E. REG. GRAL. MUTUALISMO   | 1                  | 0                       |
| 14 C.E. ASIST. SANITARIA EMIGRANTES                                     | 0                  | 974                     |
| 15 C.E. ASIST. SANITARIA PENSIONISTAS SUIZOS                            | 0                  | 6.008                   |
| 16 C.E. TRAB. TEMPORADA OM 25   | 28                 | 0                       |
| 17 C.E. DEPORTISTAS DE ALTO NIVEL                                       | 21                 | 0                       |
| 18 C.E. FIJOS DISCONTINUOS OM   | 3                  | 0                       |
| 19 C.E. EMIGRANTES R.E. MAR ANTERIORES 1995                             | 27                 | 0                       |
| 20 C.E. EMIGRANTES RETOR. ESTANCIA TEMPORAL                             | 0                  | 19                      |
| 21 C.E. FUNC/AGENTES COMUNIDAD EUROPEA                                  | 11                 | 0                       |
| 22 C.E. EMIGRANTES EXTRANJERO PAGO MENSUAL                              | 333                | 0                       |
| 23 C.E. FUNC/EMPL ORG INTERGUBERNAMENTAL SEDE EN ESPAÑA                 | 38                 | 0                       |
| 24 C.E. ASANITARIA FUNC/EMPL ORGAN NTERGUBERNAMENTAL SEDE EN ESPAÑA     | 0                  | 3                       |
| 25 C.E. ASIST. SANITARIA EMIGRANTES CUENTA PROPIA                       | 0                  | 107                     |
| 26 EXPEDIENTE REGULACION EMPLEO MÁS 55 AÑOS                             | 11.105             | 0                       |
| 27 EXPEDIENTE REGULACION EMPLEO MAS 61 AÑOS                             | 2.436              | 0                       |
| 28 EXP REG EMPLEO SUB DESEMPLEO MÁS 55 AÑOS                             | 1.578              | 0                       |
| 29 EXP REG EMPLEO SUB DESEMPLEO MÁS 61 AÑOS                             | 177                | 0                       |
| 30 C.E. ALTA SIN RETRIBUCION  | 25                 | 0                       |
| 31 C.E. CESE DE SERVICIO O ACTIVIDAD                                    | 839                | 0                       |
| 32 C.E. CLAUSULA ADICIONAL CONVENIO ERE                                 | 8.972              | 0                       |
| 33 C.E. OBLIGATORIO CUIDADOR NO PROFESIONAL                             | 15.528             | 0                       |
| 34 C.E. OBLIG.CUIDADOR NO PROFESIONAL PERCEPTOR SUBSIDIO MARZO 52 AÑOS  | 347                | 0                       |
| 35 C.E. VOLUNTARIO CUIDADOR NO PROFESIONAL                              | 0                  | 0                       |
| 36 C.E. VOLUNT.CUIDADOR NO PROFESIONAL PERCEPTOR SUBSIDIO MARZO 52 AÑOS | 0                  | 0                       |
| 37 C.E. COTIZ. ADIC, ERE 76/2   | 392                | 0                       |
| 39 C.E. TRABAJADORES AGENCIAS   | 286                | 0                       |
| 40 C.E. PROGRAMAS DE FORMACIÓN  | 14.721             | 0                       |
| 41 C.E. DISC. DIF. INS.LAB  | 64                 | 0                       |
| <b>TOTAL CONVENIOS</b>  | <b>200.976</b>     | <b>7.112</b>            |

**NÚMERO DE EMPRESAS EN EL RÉGIMEN GENERAL CON TRABAJADORES A FIN DE MES (1)**  
**Código de Cuenta de Cotización**

|             | 1<br>TRABAJADOR | DE 2 A 5 TRAB. | DE 6 A 50<br>TRAB. | DE 51 A 100<br>TRAB. | DE 101 A 500<br>TRAB. | MAS DE 500<br>TRAB. | TOTAL     |
|-------------|-----------------|----------------|--------------------|----------------------|-----------------------|---------------------|-----------|
| <b>2009</b> |                 |                |                    |                      |                       |                     |           |
| enero       | 586.133         | 580.619        | 325.444            | 19.508               | 13.785                | 2.050               | 1.527.539 |
| diciembre   | 566.283         | 560.503        | 303.964            | 18.689               | 13.569                | 2.026               | 1.465.034 |
| <b>2010</b> |                 |                |                    |                      |                       |                     |           |
| enero       | 560.806         | 556.873        | 303.929            | 18.740               | 13.403                | 2.014               | 1.455.765 |
| febrero     | 561.018         | 558.065        | 303.690            | 18.820               | 13.386                | 2.025               | 1.457.004 |
| marzo       | 560.873         | 559.117        | 302.993            | 18.679               | 13.286                | 2.006               | 1.456.954 |
| abril       | 562.632         | 565.168        | 306.933            | 18.879               | 13.410                | 2.014               | 1.469.036 |
| mayo        | 564.184         | 569.177        | 309.738            | 19.085               | 13.470                | 2.018               | 1.477.672 |
| junio       | 564.176         | 571.127        | 309.738            | 18.928               | 13.231                | 1.989               | 1.479.189 |
| julio       | 562.537         | 573.989        | 312.608            | 19.005               | 13.537                | 2.089               | 1.483.765 |
| agosto      | 559.388         | 564.425        | 304.896            | 18.684               | 13.298                | 2.040               | 1.462.731 |
| septiembre  | 559.390         | 561.869        | 303.034            | 18.850               | 13.409                | 2.030               | 1.458.582 |
| octubre     | 560.259         | 563.413        | 304.369            | 19.072               | 13.580                | 2.060               | 1.462.753 |
| noviembre   | 557.445         | 557.171        | 300.901            | 18.778               | 13.526                | 2.060               | 1.449.881 |
| diciembre   | 556.807         | 552.732        | 296.287            | 18.538               | 13.428                | 2.058               | 1.439.850 |
| <b>2011</b> |                 |                |                    |                      |                       |                     |           |
| enero       | 551.210         | 546.530        | 293.790            | 18.359               | 13.197                | 2.017               | 1.425.103 |
| febrero     | 551.639         | 547.874        | 294.914            | 18.449               | 13.236                | 2.020               | 1.428.132 |
| marzo       | 553.404         | 551.458        | 295.999            | 18.462               | 13.241                | 2.016               | 1.434.580 |
| abril       | 557.472         | 558.146        | 299.149            | 18.703               | 13.386                | 2.041               | 1.448.897 |
| mayo        | 558.170         | 560.036        | 300.201            | 18.811               | 13.277                | 2.012               | 1.452.507 |
| junio       | 557.646         | 561.509        | 300.379            | 18.590               | 13.043                | 1.991               | 1.453.158 |
| julio       | 556.325         | 565.238        | 303.946            | 18.708               | 13.347                | 2.068               | 1.459.632 |
| agosto      | 553.247         | 554.994        | 296.363            | 18.331               | 13.080                | 2.010               | 1.438.025 |
| septiembre  | 554.934         | 551.462        | 293.042            | 18.408               | 13.099                | 1.992               | 1.432.937 |
| octubre     | 555.122         | 548.916        | 291.136            | 18.218               | 13.142                | 1.996               | 1.428.530 |
| noviembre   | 555.372         | 546.948        | 289.109            | 18.091               | 13.129                | 2.020               | 1.424.669 |
| diciembre   | 554.435         | 541.839        | 284.404            | 17.825               | 13.047                | 2.021               | 1.413.571 |
| <b>2012</b> |                 |                |                    |                      |                       |                     |           |
| enero       | 547.607         | 533.784        | 280.292            | 17.616               | 12.828                | 2.025               | 1.394.152 |
| febrero     | 547.085         | 532.699        | 279.144            | 17.582               | 12.803                | 1.972               | 1.391.285 |
| marzo       | 551.828         | 537.340        | 281.144            | 17.605               | 12.822                | 1.978               | 1.402.717 |
| abril       | 554.354         | 538.601        | 281.104            | 17.607               | 12.752                | 1.972               | 1.406.390 |
| mayo        | 557.371         | 541.379        | 282.344            | 17.566               | 12.724                | 2.004               | 1.413.388 |
| junio       | 560.098         | 546.815        | 285.422            | 17.668               | 12.631                | 1.944               | 1.424.578 |
| julio       | 555.616         | 543.447        | 283.813            | 17.512               | 12.494                | 1.955               | 1.414.837 |
| agosto      | 552.834         | 537.138        | 278.429            | 17.200               | 12.377                | 1.917               | 1.399.895 |
| septiembre  | 556.417         | 536.314        | 276.719            | 17.377               | 12.663                | 1.954               | 1.401.444 |
| octubre     | 553.945         | 528.564        | 271.717            | 16.999               | 12.428                | 1.924               | 1.385.577 |
| noviembre   | 553.599         | 526.130        | 270.009            | 16.850               | 12.439                | 1.929               | 1.380.956 |
| diciembre   | 553.522         | 522.930        | 266.775            | 16.703               | 12.347                | 1.942               | 1.374.219 |
| <b>2013</b> |                 |                |                    |                      |                       |                     |           |
| enero       | 547.143         | 514.941        | 263.378            | 16.539               | 12.126                | 1.902               | 1.356.029 |
| febrero     | 548.725         | 515.586        | 263.730            | 16.558               | 12.131                | 1.900               | 1.358.630 |
| marzo       | 551.961         | 520.077        | 265.462            | 16.621               | 12.193                | 1.909               | 1.368.223 |
| abril       | 553.755         | 522.140        | 266.918            | 16.561               | 12.226                | 1.895               | 1.373.495 |
| mayo        | 556.821         | 526.485        | 269.829            | 16.776               | 12.269                | 1.894               | 1.384.074 |
| junio       | 559.565         | 533.110        | 273.837            | 16.859               | 12.281                | 1.894               | 1.397.546 |
| julio       | 556.647         | 532.182        | 274.089            | 16.795               | 12.231                | 1.885               | 1.393.829 |
| agosto      | 553.979         | 531.128        | 272.593            | 16.826               | 12.274                | 1.894               | 1.388.694 |
| septiembre  | 559.765         | 524.233        | 267.108            | 16.808               | 12.283                | 1.906               | 1.382.103 |
| octubre     | 561.731         | 523.439        | 266.199            | 16.583               | 12.334                | 1.911               | 1.382.197 |
| noviembre   | 563.863         | 525.562        | 267.723            | 16.606               | 12.368                | 1.939               | 1.388.061 |
| diciembre   | 563.206         | 520.859        | 263.753            | 16.476               | 12.286                | 1.926               | 1.378.506 |
| <b>2014</b> |                 |                |                    |                      |                       |                     |           |
| enero       | 557.358         | 514.971        | 262.039            | 16.354               | 12.133                | 1.889               | 1.364.744 |
| febrero     | 559.649         | 518.317        | 263.892            | 16.512               | 12.185                | 1.892               | 1.372.447 |
| marzo       |                 |                |                    |                      |                       |                     |           |
| abril       |                 |                |                    |                      |                       |                     |           |
| mayo        |                 |                |                    |                      |                       |                     |           |
| junio       |                 |                |                    |                      |                       |                     |           |
| julio       |                 |                |                    |                      |                       |                     |           |
| agosto      |                 |                |                    |                      |                       |                     |           |
| septiembre  |                 |                |                    |                      |                       |                     |           |
| octubre     |                 |                |                    |                      |                       |                     |           |
| noviembre   |                 |                |                    |                      |                       |                     |           |
| diciembre   |                 |                |                    |                      |                       |                     |           |

(1) Excluidos el Sistema Especial Agrario y el Sistema Especial de Empleados de Hogar.

NÚMERO DE EMPRESAS EN EL RÉGIMEN ESPECIAL DEL MAR CON TRABAJADORES A FIN DE MES

Código de Cuenta de Cotización

|             | 1 TRABAJADOR | DE 2 A 5 TRAB. | DE 6 A 50 TRAB. | DE 51 A 100 TRAB. | DE 101 A 500 TRAB. | MAS DE 500 TRAB. | TOTAL  |
|-------------|--------------|----------------|-----------------|-------------------|--------------------|------------------|--------|
| <b>2009</b> |              |                |                 |                   |                    |                  |        |
| enero       | 4.610        | 4.042          | 1.759           | 56                | 15                 | 4                | 10.486 |
| diciembre   | 4.640        | 4.307          | 1.643           | 47                | 15                 | 4                | 10.656 |
| <b>2010</b> |              |                |                 |                   |                    |                  |        |
| enero       | 4.562        | 4.276          | 1.688           | 47                | 12                 | 4                | 10.589 |
| febrero     | 4.572        | 4.205          | 1.905           | 47                | 14                 | 4                | 10.747 |
| marzo       | 4.508        | 4.350          | 1.955           | 48                | 12                 | 4                | 10.877 |
| abril       | 4.497        | 4.377          | 2.028           | 50                | 13                 | 4                | 10.969 |
| mayo        | 4.423        | 4.178          | 2.038           | 50                | 13                 | 4                | 10.706 |
| junio       | 4.347        | 4.221          | 2.058           | 56                | 13                 | 4                | 10.699 |
| julio       | 4.500        | 4.508          | 2.096           | 58                | 14                 | 4                | 11.180 |
| agosto      | 4.473        | 4.449          | 2.045           | 51                | 15                 | 3                | 11.036 |
| septiembre  | 4.505        | 4.232          | 2.001           | 45                | 16                 | 3                | 10.802 |
| octubre     | 4.593        | 4.197          | 1.954           | 41                | 14                 | 3                | 10.802 |
| noviembre   | 4.624        | 4.176          | 1.785           | 44                | 14                 | 3                | 10.646 |
| diciembre   | 4.595        | 4.137          | 1.546           | 49                | 13                 | 3                | 10.343 |
| <b>2011</b> |              |                |                 |                   |                    |                  |        |
| enero       | 4.504        | 3.942          | 1.634           | 47                | 12                 | 3                | 10.142 |
| febrero     | 4.468        | 4.050          | 1.863           | 49                | 11                 | 4                | 10.445 |
| marzo       | 4.419        | 4.139          | 1.889           | 47                | 11                 | 4                | 10.509 |
| abril       | 4.396        | 4.228          | 1.923           | 47                | 14                 | 4                | 10.612 |
| mayo        | 4.339        | 4.140          | 1.952           | 46                | 13                 | 3                | 10.493 |
| junio       | 4.423        | 4.244          | 2.027           | 50                | 12                 | 2                | 10.758 |
| julio       | 4.493        | 4.482          | 2.061           | 53                | 14                 | 3                | 11.106 |
| agosto      | 4.478        | 4.340          | 2.037           | 46                | 15                 | 3                | 10.919 |
| septiembre  | 4.425        | 4.195          | 1.968           | 37                | 15                 | 2                | 10.642 |
| octubre     | 4.542        | 4.052          | 1.916           | 38                | 14                 | 3                | 10.565 |
| noviembre   | 4.585        | 4.139          | 1.764           | 42                | 13                 | 3                | 10.546 |
| diciembre   | 4.615        | 4.087          | 1.536           | 42                | 14                 | 3                | 10.297 |
| <b>2012</b> |              |                |                 |                   |                    |                  |        |
| enero       | 4.438        | 3.953          | 1.662           | 38                | 13                 | 3                | 10.107 |
| febrero     | 4.405        | 4.100          | 1.872           | 44                | 11                 | 3                | 10.435 |
| marzo       | 4.425        | 4.049          | 1.894           | 46                | 14                 | 3                | 10.431 |
| abril       | 4.323        | 4.091          | 1.930           | 42                | 17                 | 1                | 10.404 |
| mayo        | 4.342        | 4.072          | 1.974           | 46                | 14                 | 3                | 10.451 |
| junio       | 4.401        | 4.205          | 2.024           | 43                | 18                 | 3                | 10.694 |
| julio       | 4.464        | 4.359          | 2.026           | 47                | 17                 | 3                | 10.916 |
| agosto      | 4.500        | 4.283          | 2.030           | 37                | 17                 | 3                | 10.870 |
| septiembre  | 4.492        | 4.121          | 1.977           | 36                | 17                 | 3                | 10.646 |
| octubre     | 4.488        | 3.967          | 1.886           | 36                | 17                 | 3                | 10.397 |
| noviembre   | 4.485        | 4.167          | 1.750           | 39                | 15                 | 3                | 10.459 |
| diciembre   | 4.516        | 4.095          | 1.480           | 38                | 14                 | 3                | 10.146 |
| <b>2013</b> |              |                |                 |                   |                    |                  |        |
| enero       | 4.182        | 3.898          | 1.629           | 38                | 16                 | 3                | 9.766  |
| febrero     | 4.217        | 4.032          | 1.810           | 41                | 13                 | 3                | 10.116 |
| marzo       | 4.243        | 3.989          | 1.821           | 42                | 14                 | 3                | 10.112 |
| abril       | 4.176        | 4.089          | 1.873           | 39                | 13                 | 3                | 10.193 |
| mayo        | 4.198        | 4.001          | 1.956           | 44                | 13                 | 3                | 10.215 |
| junio       | 4.363        | 4.121          | 2.019           | 50                | 15                 | 3                | 10.571 |
| julio       | 4.418        | 4.395          | 2.028           | 50                | 15                 | 3                | 10.909 |
| agosto      | 4.428        | 4.355          | 2.022           | 49                | 16                 | 3                | 10.873 |
| septiembre  | 4.259        | 4.018          | 1.926           | 46                | 14                 | 3                | 10.266 |
| octubre     | 4.431        | 3.995          | 1.829           | 41                | 15                 | 3                | 10.314 |
| noviembre   | 4.458        | 4.185          | 1.750           | 41                | 15                 | 3                | 10.452 |
| diciembre   | 4.397        | 4.129          | 1.436           | 41                | 17                 | 3                | 10.023 |
| <b>2014</b> |              |                |                 |                   |                    |                  |        |
| enero       | 4.256        | 3.975          | 1.568           | 42                | 15                 | 3                | 9.859  |
| febrero     | 4.269        | 3.953          | 1.739           | 40                | 16                 | 3                | 10.020 |
| marzo       |              |                |                 |                   |                    |                  |        |
| abril       |              |                |                 |                   |                    |                  |        |
| mayo        |              |                |                 |                   |                    |                  |        |
| junio       |              |                |                 |                   |                    |                  |        |
| julio       |              |                |                 |                   |                    |                  |        |
| agosto      |              |                |                 |                   |                    |                  |        |
| septiembre  |              |                |                 |                   |                    |                  |        |
| octubre     |              |                |                 |                   |                    |                  |        |
| noviembre   |              |                |                 |                   |                    |                  |        |
| diciembre   |              |                |                 |                   |                    |                  |        |

NÚMERO DE EMPRESAS EN EL RÉG. ESP. DEL CARBÓN CON TRABAJADORES A FIN DE MES

Código de Cuenta de Cotización

|             | 1 TRABAJADOR | DE 2 A 5 TRAB. | DE 6 A 50 TRAB. | DE 51 A 100 TRAB. | DE 101 A 500 TRAB. | MAS DE 500 TRAB. | TOTAL |
|-------------|--------------|----------------|-----------------|-------------------|--------------------|------------------|-------|
| <b>2009</b> |              |                |                 |                   |                    |                  |       |
| enero       | 6            | 14             | 38              | 11                | 13                 | 3                | 85    |
| diciembre   | 9            | 12             | 37              | 12                | 13                 | 2                | 85    |
| <b>2010</b> |              |                |                 |                   |                    |                  |       |
| enero       | 8            | 10             | 36              | 14                | 13                 | 2                | 83    |
| febrero     | 8            | 10             | 37              | 12                | 14                 | 2                | 83    |
| marzo       | 7            | 10             | 38              | 12                | 14                 | 2                | 83    |
| abril       | 7            | 11             | 38              | 13                | 13                 | 2                | 84    |
| mayo        | 7            | 11             | 40              | 10                | 13                 | 2                | 83    |
| junio       | 7            | 12             | 38              | 11                | 13                 | 2                | 83    |
| julio       | 6            | 13             | 38              | 11                | 13                 | 2                | 83    |
| agosto      | 6            | 12             | 39              | 11                | 12                 | 2                | 82    |
| septiembre  | 7            | 13             | 38              | 10                | 12                 | 2                | 82    |
| octubre     | 7            | 12             | 38              | 10                | 12                 | 2                | 81    |
| noviembre   | 6            | 17             | 33              | 11                | 11                 | 2                | 80    |
| diciembre   | 7            | 18             | 29              | 11                | 11                 | 2                | 78    |
| <b>2011</b> |              |                |                 |                   |                    |                  |       |
| enero       | 8            | 17             | 28              | 11                | 10                 | 2                | 76    |
| febrero     | 7            | 17             | 28              | 11                | 10                 | 2                | 75    |
| marzo       | 9            | 15             | 29              | 10                | 11                 | 2                | 76    |
| abril       | 7            | 14             | 29              | 10                | 11                 | 2                | 73    |
| mayo        | 7            | 11             | 31              | 10                | 11                 | 2                | 72    |
| junio       | 9            | 12             | 30              | 10                | 12                 | 2                | 75    |
| julio       | 9            | 12             | 31              | 10                | 12                 | 2                | 76    |
| agosto      | 9            | 12             | 31              | 10                | 12                 | 2                | 76    |
| septiembre  | 8            | 13             | 31              | 11                | 11                 | 2                | 76    |
| octubre     | 11           | 14             | 31              | 10                | 11                 | 2                | 79    |
| noviembre   | 7            | 14             | 29              | 15                | 9                  | 2                | 76    |
| diciembre   | 9            | 14             | 29              | 13                | 10                 | 1                | 76    |
| <b>2012</b> |              |                |                 |                   |                    |                  |       |
| enero       | 9            | 13             | 30              | 14                | 9                  | 1                | 76    |
| febrero     | 9            | 12             | 32              | 12                | 10                 | 1                | 76    |
| marzo       | 10           | 13             | 29              | 12                | 10                 | 1                | 75    |
| abril       | 9            | 12             | 30              | 12                | 10                 | 1                | 74    |
| mayo        | 9            | 11             | 33              | 11                | 10                 | 1                | 75    |
| junio       | 10           | 12             | 31              | 12                | 9                  | 1                | 75    |
| julio       | 10           | 12             | 29              | 12                | 10                 | 1                | 74    |
| agosto      | 10           | 12             | 32              | 11                | 9                  | 1                | 75    |
| septiembre  | 9            | 14             | 33              | 9                 | 9                  | 1                | 75    |
| octubre     | 10           | 12             | 33              | 9                 | 9                  | 1                | 74    |
| noviembre   | 11           | 14             | 31              | 9                 | 9                  | 1                | 75    |
| diciembre   | 12           | 15             | 27              | 10                | 9                  | 1                | 74    |
| <b>2013</b> |              |                |                 |                   |                    |                  |       |
| enero       | 11           | 14             | 25              | 10                | 8                  | 1                | 69    |
| febrero     | 11           | 12             | 24              | 9                 | 8                  | 1                | 65    |
| marzo       | 10           | 11             | 24              | 10                | 6                  | 1                | 62    |
| abril       | 10           | 11             | 22              | 10                | 6                  | 1                | 60    |
| mayo        | 9            | 11             | 23              | 9                 | 6                  | 1                | 59    |
| junio       | 10           | 11             | 24              | 10                | 6                  | 1                | 62    |
| julio       | 9            | 11             | 24              | 10                | 7                  | 1                | 62    |
| agosto      | 9            | 11             | 25              | 10                | 7                  | 1                | 63    |
| septiembre  | 9            | 12             | 24              | 10                | 7                  | 1                | 63    |
| octubre     | 10           | 12             | 22              | 9                 | 8                  | 1                | 62    |
| noviembre   | 10           | 10             | 23              | 10                | 8                  | 1                | 62    |
| diciembre   | 10           | 11             | 22              | 10                | 8                  | 1                | 62    |
| <b>2014</b> |              |                |                 |                   |                    |                  |       |
| enero       | 9            | 9              | 23              | 10                | 8                  | 1                | 60    |
| febrero     | 10           | 9              | 22              | 10                | 8                  | 1                | 60    |
| marzo       |              |                |                 |                   |                    |                  |       |
| abril       |              |                |                 |                   |                    |                  |       |
| mayo        |              |                |                 |                   |                    |                  |       |
| junio       |              |                |                 |                   |                    |                  |       |
| julio       |              |                |                 |                   |                    |                  |       |
| agosto      |              |                |                 |                   |                    |                  |       |
| septiembre  |              |                |                 |                   |                    |                  |       |
| octubre     |              |                |                 |                   |                    |                  |       |
| noviembre   |              |                |                 |                   |                    |                  |       |
| diciembre   |              |                |                 |                   |                    |                  |       |

**NÚMERO DE EMPRESAS TOTAL SISTEMA (1)**

**Código de Cuenta de Cotización**

|             | TOTAL     | DIFERENCIA INTERMENSUAL |          | DIFERENCIA INTERANUAL |          |
|-------------|-----------|-------------------------|----------|-----------------------|----------|
|             |           | Absoluta                | Relativa | Absoluta              | Relativa |
| <b>2009</b> |           |                         |          |                       |          |
| enero       | 1.538.110 | -16.616                 | -1,07%   | -93.907               | -5,75%   |
| diciembre   | 1.475.775 | -13.696                 | -0,92%   | -78.951               | -5,08%   |
| <b>2010</b> |           |                         |          |                       |          |
| enero       | 1.466.437 | -9.338                  | -0,63%   | -71.673               | -4,66%   |
| febrero     | 1.467.834 | 1.397                   | 0,10%    | -64.480               | -4,21%   |
| marzo       | 1.467.914 | 80                      | 0,01%    | -57.411               | -3,76%   |
| abril       | 1.480.089 | 12.175                  | 0,83%    | -45.527               | -2,98%   |
| mayo        | 1.488.461 | 8.372                   | 0,57%    | -44.496               | -2,90%   |
| junio       | 1.489.971 | 1.510                   | 0,10%    | -35.866               | -2,35%   |
| julio       | 1.495.028 | 5.057                   | 0,34%    | -24.982               | -1,64%   |
| agosto      | 1.473.849 | -21.179                 | -1,42%   | -31.598               | -2,10%   |
| septiembre  | 1.469.466 | -4.383                  | -0,30%   | -28.674               | -1,91%   |
| octubre     | 1.473.636 | 4.170                   | 0,28%    | -28.050               | -1,87%   |
| noviembre   | 1.460.607 | -13.029                 | -0,88%   | -28.864               | -1,94%   |
| diciembre   | 1.450.271 | -10.336                 | -0,71%   | -25.504               | -1,73%   |
| <b>2011</b> |           |                         |          |                       |          |
| enero       | 1.435.321 | -14.950                 | -1,03%   | -31.116               | -2,12%   |
| febrero     | 1.438.652 | 3.331                   | 0,23%    | -29.182               | -1,99%   |
| marzo       | 1.445.165 | 6.513                   | 0,45%    | -22.749               | -1,55%   |
| abril       | 1.459.582 | 14.417                  | 1,00%    | -20.507               | -1,39%   |
| mayo        | 1.463.072 | 3.490                   | 0,24%    | -25.389               | -1,71%   |
| junio       | 1.463.991 | 919                     | 0,06%    | -25.980               | -1,74%   |
| julio       | 1.470.814 | 6.823                   | 0,47%    | -24.214               | -1,62%   |
| agosto      | 1.449.020 | -21.794                 | -1,48%   | -24.829               | -1,68%   |
| septiembre  | 1.443.655 | -5.365                  | -0,37%   | -25.811               | -1,76%   |
| octubre     | 1.439.174 | -4.481                  | -0,31%   | -34.462               | -2,34%   |
| noviembre   | 1.435.291 | -3.883                  | -0,27%   | -25.316               | -1,73%   |
| diciembre   | 1.423.944 | -11.347                 | -0,79%   | -26.327               | -1,82%   |
| <b>2012</b> |           |                         |          |                       |          |
| enero       | 1.404.335 | -19.609                 | -1,38%   | -30.986               | -2,16%   |
| febrero     | 1.401.796 | -2.539                  | -0,18%   | -64.641               | -4,41%   |
| marzo       | 1.413.223 | 11.427                  | 0,82%    | -54.611               | -3,72%   |
| abril       | 1.416.868 | 3.645                   | 0,26%    | -51.046               | -3,48%   |
| mayo        | 1.423.914 | 7.046                   | 0,50%    | -56.175               | -3,80%   |
| junio       | 1.435.347 | 11.433                  | 0,80%    | -53.114               | -3,57%   |
| julio       | 1.425.827 | -9.520                  | -0,66%   | -64.144               | -4,31%   |
| agosto      | 1.410.840 | -14.987                 | -1,05%   | -84.188               | -5,63%   |
| septiembre  | 1.412.165 | 1.325                   | 0,09%    | -61.684               | -4,19%   |
| octubre     | 1.396.048 | -16.117                 | -1,14%   | -73.418               | -5,00%   |
| noviembre   | 1.391.490 | -4.558                  | -0,33%   | -82.146               | -5,57%   |
| diciembre   | 1.384.439 | -7.051                  | -0,51%   | -76.168               | -5,21%   |
| <b>2013</b> |           |                         |          |                       |          |
| enero       | 1.365.864 | -18.575                 | -1,34%   | -38.471               | -2,74%   |
| febrero     | 1.368.811 | 2.947                   | 0,22%    | -32.985               | -2,35%   |
| marzo       | 1.378.397 | 9.586                   | 0,70%    | -34.826               | -2,46%   |
| abril       | 1.383.748 | 5.351                   | 0,39%    | -33.120               | -2,34%   |
| mayo        | 1.394.348 | 10.600                  | 0,77%    | -29.566               | -2,08%   |
| junio       | 1.408.179 | 13.831                  | 0,99%    | -27.168               | -1,89%   |
| julio       | 1.404.800 | -3.379                  | -0,24%   | -21.027               | -1,47%   |
| agosto      | 1.399.630 | -5.170                  | -0,37%   | -11.210               | -0,79%   |
| septiembre  | 1.392.432 | -7.198                  | -0,51%   | -19.733               | -1,40%   |
| octubre     | 1.392.573 | 141                     | 0,01%    | -3.475                | -0,25%   |
| noviembre   | 1.398.575 | 6.002                   | 0,43%    | 7.085                 | 0,51%    |
| diciembre   | 1.388.591 | -9.984                  | -0,71%   | 4.152                 | 0,30%    |
| <b>2014</b> |           |                         |          |                       |          |
| enero       | 1.374.663 | -13.928                 | -1,00%   | 8.799                 | 0,64%    |
| febrero     | 1.382.527 | 7.864                   | 0,57%    | 13.716                | 1,00%    |
| marzo       |           |                         |          |                       |          |
| abril       |           |                         |          |                       |          |
| mayo        |           |                         |          |                       |          |
| junio       |           |                         |          |                       |          |
| julio       |           |                         |          |                       |          |
| agosto      |           |                         |          |                       |          |
| septiembre  |           |                         |          |                       |          |
| octubre     |           |                         |          |                       |          |
| noviembre   |           |                         |          |                       |          |
| diciembre   |           |                         |          |                       |          |

(1) Excluidos del Régimen General el Sistema Especial Agrario y el Sistema Especial de Empleados de Hogar.

## AFILIACIÓN DIARIA EN EL MES DE MARZO Y MEDIA MENSUAL

| DÍA                | TOTAL AFILIADOS   | ALTAS DIARIAS | BAJAS DIARIAS | VARIACIÓN NETA EN EL DÍA | VARIACIÓN NETA EN EL MES |
|--------------------|-------------------|---------------|---------------|--------------------------|--------------------------|
| 28-feb             | 16.168.480        |               |               |                          |                          |
| 03-mar             | 16.263.804        | 238.086       | 147.187       | 90.899                   | 90.899                   |
| 04-mar             | 16.251.339        | 69.111        | 84.576        | -15.465                  | 75.434                   |
| 05-mar             | 16.248.204        | 62.530        | 68.534        | -6.004                   | 69.430                   |
| 06-mar             | 16.248.011        | 58.476        | 60.845        | -2.369                   | 67.061                   |
| 07-mar             | 16.249.680        | 60.874        | 60.310        | 564                      | 67.625                   |
| 10-mar             | 16.274.488        | 135.420       | 112.067       | 23.353                   | 90.978                   |
| 11-mar             | 16.277.078        | 62.679        | 62.582        | 97                       | 91.075                   |
| 12-mar             | 16.283.598        | 55.129        | 51.236        | 3.893                    | 94.968                   |
| 13-mar             | 16.288.816        | 55.146        | 51.640        | 3.506                    | 98.474                   |
| 14-mar             | 16.289.575        | 56.814        | 60.840        | -4.026                   | 94.448                   |
| 17-mar             | 16.317.734        | 143.317       | 118.128       | 25.189                   | 119.637                  |
| 18-mar             | 16.317.348        | 57.952        | 60.627        | -2.675                   | 116.962                  |
| 19-mar             | 16.319.272        | 46.605        | 45.136        | 1.469                    | 118.431                  |
| 20-mar             | 16.321.725        | 50.635        | 49.811        | 824                      | 119.255                  |
| 21-mar             | 16.316.521        | 51.061        | 58.488        | -7.427                   | 111.828                  |
| 24-mar             | 16.337.785        | 124.342       | 104.998       | 19.344                   | 131.172                  |
| 25-mar             | 16.336.980        | 52.272        | 54.898        | -2.626                   | 128.546                  |
| 26-mar             | 16.337.226        | 43.155        | 45.187        | -2.032                   | 126.514                  |
| 27-mar             | 16.340.357        | 41.574        | 39.389        | 2.185                    | 128.699                  |
| 28-mar             | 16.332.791        | 42.909        | 53.915        | -11.006                  | 117.693                  |
| 31-mar             | 16.269.721        | 95.472        | 166.279       | -70.807                  | 46.886                   |
| <b>MEDIA MARZO</b> | <b>16.296.288</b> |               |               |                          |                          |

**Nota:** La diferencia de altas y bajas no coincide con la variación en el saldo. En altas y bajas se cuentan relaciones laborales y en saldo personas físicas (para los sistemas especiales de Agrario y Hogar)

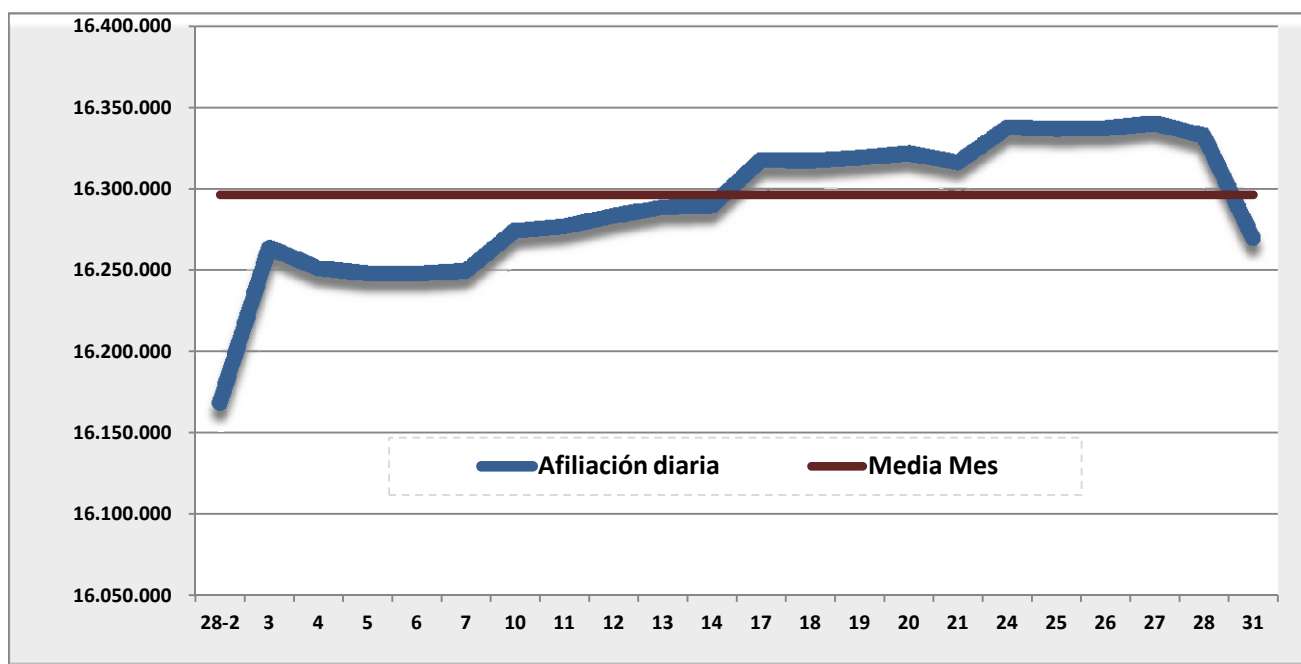

## AFILIACIÓN POR RÉGIMENES

(SITUACIÓN TRAS LA INTEGRACIÓN DE LOS RÉGIMENES AGRARIO Y HOGAR EN EL RÉGIMEN GENERAL)

| REGÍMENES            | Media Marzo 2014  | VARIACIÓN INTERMENSUAL |               | VARIACIÓN INTERANUAL |              |
|----------------------|-------------------|------------------------|---------------|----------------------|--------------|
|                      |                   | Absoluta               | en %          | Absoluta             | en %         |
| <b>GENERAL</b>       | <b>13.172.027</b> | <b>65.739</b>          | <b>0,50%</b>  | <b>60.756</b>        | <b>0,46%</b> |
| - R. General (1)     | 11.982.012        | 81.527                 | 0,69%         | 61.262               | 0,51%        |
| - S.E. Agrario       | 761.310           | -19.107                | -2,45%        | -5.543               | -0,72%       |
| - S.E. Hogar (2)     | 428.705           | 3.319                  | 0,78%         | 5.037                | 1,19%        |
| <b>AUTÓNOMOS</b>     | <b>3.058.965</b>  | <b>16.725</b>          | <b>0,55%</b>  | <b>53.568</b>        | <b>1,78%</b> |
| - Sistema no S.E.T.A | 2.864.150         | 16.620                 | 0,58%         | 55.748               | 1,99%        |
| - S.E.T.A.           | 194.814           | 105                    | 0,05%         | -2.180               | -1,11%       |
| <b>MAR</b>           | <b>61.023</b>     | <b>1.591</b>           | <b>2,68%</b>  | <b>628</b>           | <b>1,04%</b> |
| - C. AJENA           | 47.986            | 1.694                  | 3,66%         | 151                  | 0,32%        |
| - C. PROPIA          | 13.037            | -102                   | -0,78%        | 477                  | 3,80%        |
| <b>CARBÓN</b>        | <b>4.274</b>      | <b>-70</b>             | <b>-1,62%</b> | <b>62</b>            | <b>1,47%</b> |
| <b>TOTAL</b>         | <b>16.296.288</b> | <b>83.984</b>          | <b>0,52%</b>  | <b>115.013</b>       | <b>0,71%</b> |

(1) No incluye el S. E. Agrario ni el S. E. Hogar

(2) En el Sistema Especial de Empleados del Hogar (vigente desde el 1 de enero de 2012) se incluyen los afiliados del extinguido Régimen Especial del Hogar.

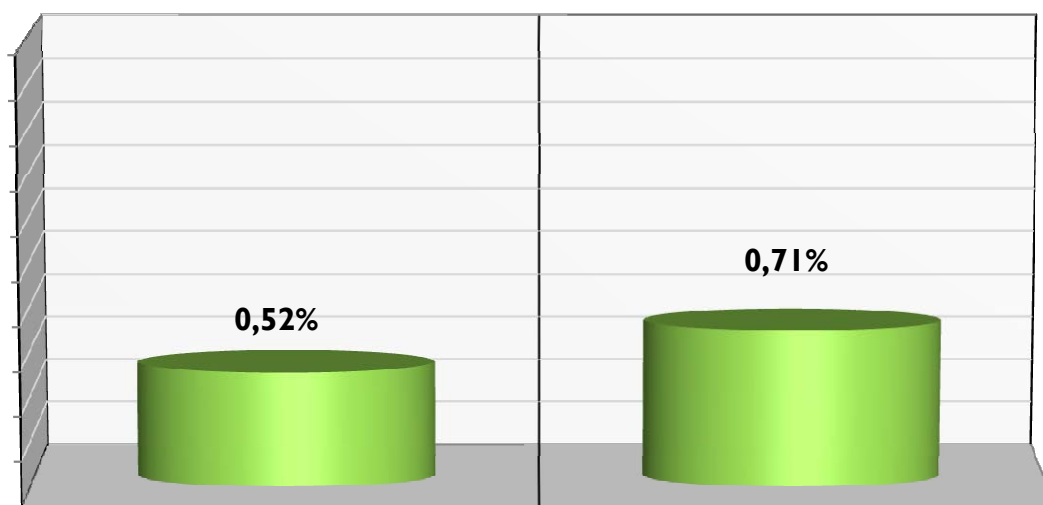

## EVOLUCIÓN DE LA AFILIACIÓN POR RÉGIMENES

|                              | General           | Autónomos        | Agrario   | Mar           | Carbón       | Hogar   | Total             |
|------------------------------|-------------------|------------------|-----------|---------------|--------------|---------|-------------------|
| <b>Medias Anuales</b>        |                   |                  |           |               |              |         |                   |
| Año 2001                     | 11.700.935        | 2.606.309        | 1.126.021 | 78.428        | 16.621       | 155.971 | <b>15.684.284</b> |
| Año 2002                     | 11.610.266        | 2.540.105        | 1.073.062 | 73.316        | 14.263       | 168.015 | <b>15.479.028</b> |
| Año 2003                     | 12.551.212        | 2.730.964        | 1.134.980 | 76.239        | 13.496       | 185.258 | <b>16.692.150</b> |
| Año 2004                     | 12.958.484        | 2.837.998        | 1.088.276 | 75.054        | 12.031       | 181.208 | <b>17.153.051</b> |
| Año 2005                     | 13.570.179        | 2.933.844        | 1.045.732 | 73.357        | 10.518       | 279.003 | <b>17.912.634</b> |
| Año 2006                     | 14.232.610        | 3.017.462        | 1.003.300 | 72.147        | 9.411        | 339.073 | <b>18.674.003</b> |
| Año 2007                     | 14.783.144        | 3.119.916        | 971.529   | 71.183        | 8.683        | 277.369 | <b>19.231.824</b> |
| Año 2008                     | 14.654.539        | 3.384.156        | 743.301   | 69.772        | 7.990        | 279.970 | <b>19.139.727</b> |
| Año 2009                     | 13.634.776        | 3.220.769        | 801.725   | 67.089        | 7.434        | 288.677 | <b>18.020.470</b> |
| Año 2010                     | 13.354.277        | 3.130.330        | 819.981   | 65.217        | 6.778        | 293.793 | <b>17.670.376</b> |
| Año 2011                     | 13.152.496        | 3.092.617        | 822.266   | 63.493        | 5.997        | 296.293 | <b>17.433.161</b> |
| Año 2012                     | 13.629.669        | 3.049.049        | -----     | 62.421        | 5.159        | 106.912 | <b>16.853.210</b> |
| Año 2013                     | 13.204.321        | 3.029.164        | -----     | 61.757        | 4.273        | -----   | <b>16.227.644</b> |
| <b>Medias mensuales 2014</b> |                   |                  |           |               |              |         |                   |
| enero                        | 13.072.309        | 3.038.781        | -----     | 58.167        | 4.352        | -----   | <b>16.173.610</b> |
| febrero                      | 13.106.288        | 3.042.240        | -----     | 59.432        | 4.345        | -----   | <b>16.212.304</b> |
| <b>marzo</b>                 | <b>13.172.027</b> | <b>3.058.965</b> | -----     | <b>61.023</b> | <b>4.274</b> | -----   | <b>16.296.288</b> |
| abril                        |                   |                  |           |               |              |         |                   |
| mayo                         |                   |                  |           |               |              |         |                   |
| junio                        |                   |                  |           |               |              |         |                   |
| julio                        |                   |                  |           |               |              |         |                   |
| agosto                       |                   |                  |           |               |              |         |                   |
| septiembre                   |                   |                  |           |               |              |         |                   |
| octubre                      |                   |                  |           |               |              |         |                   |
| noviembre                    |                   |                  |           |               |              |         |                   |
| <b>diciembre</b>             |                   |                  |           |               |              |         |                   |
| <b>Media 2014</b>            | <b>13.117.046</b> | <b>3.046.733</b> | -----     | <b>59.542</b> | <b>4.323</b> | -----   | <b>16.227.644</b> |



## EVOLUCIÓN DE LA AFILIACIÓN

### . MEDIAS MENSUALES

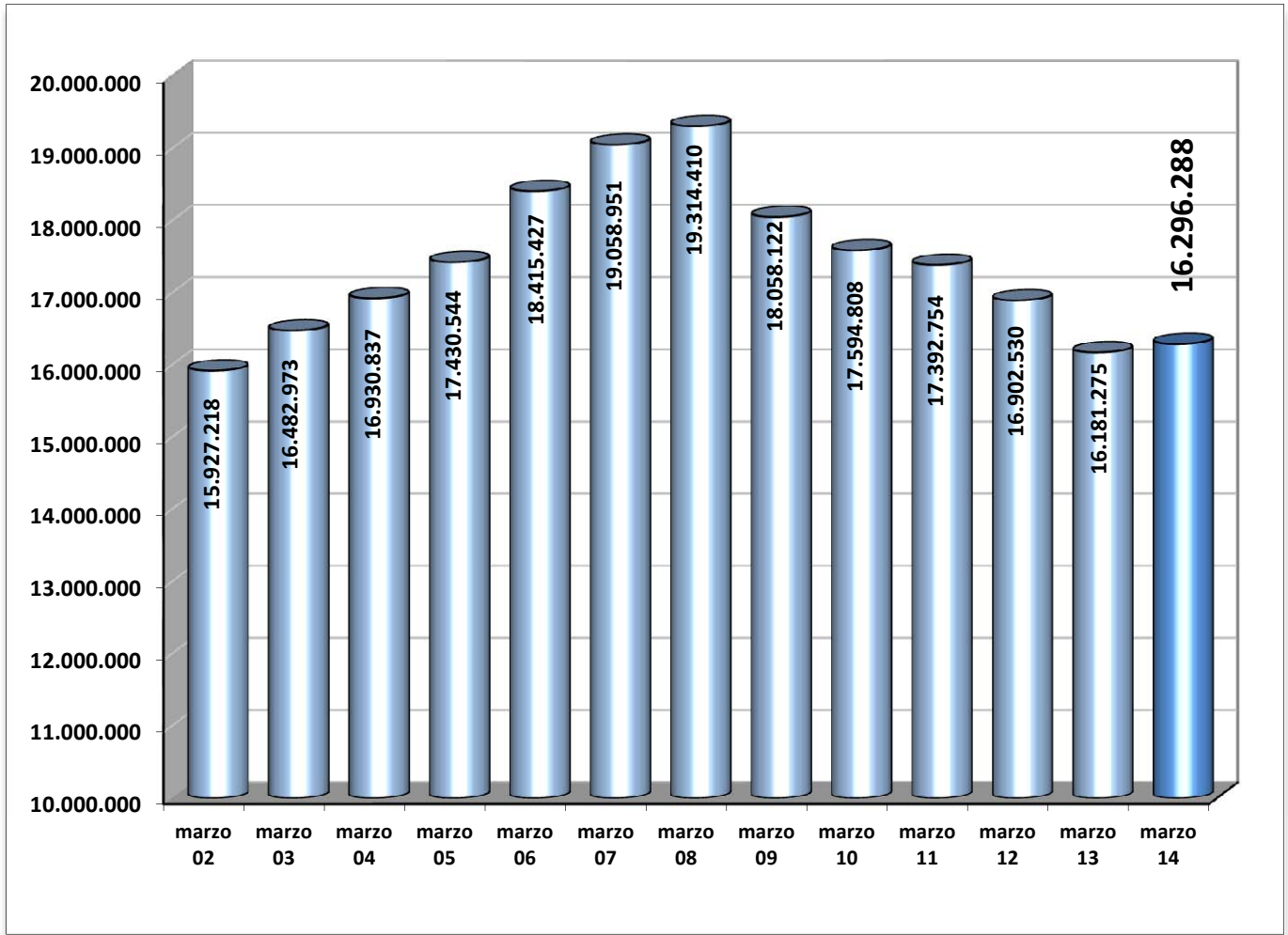

### . MEDIAS ANUALES

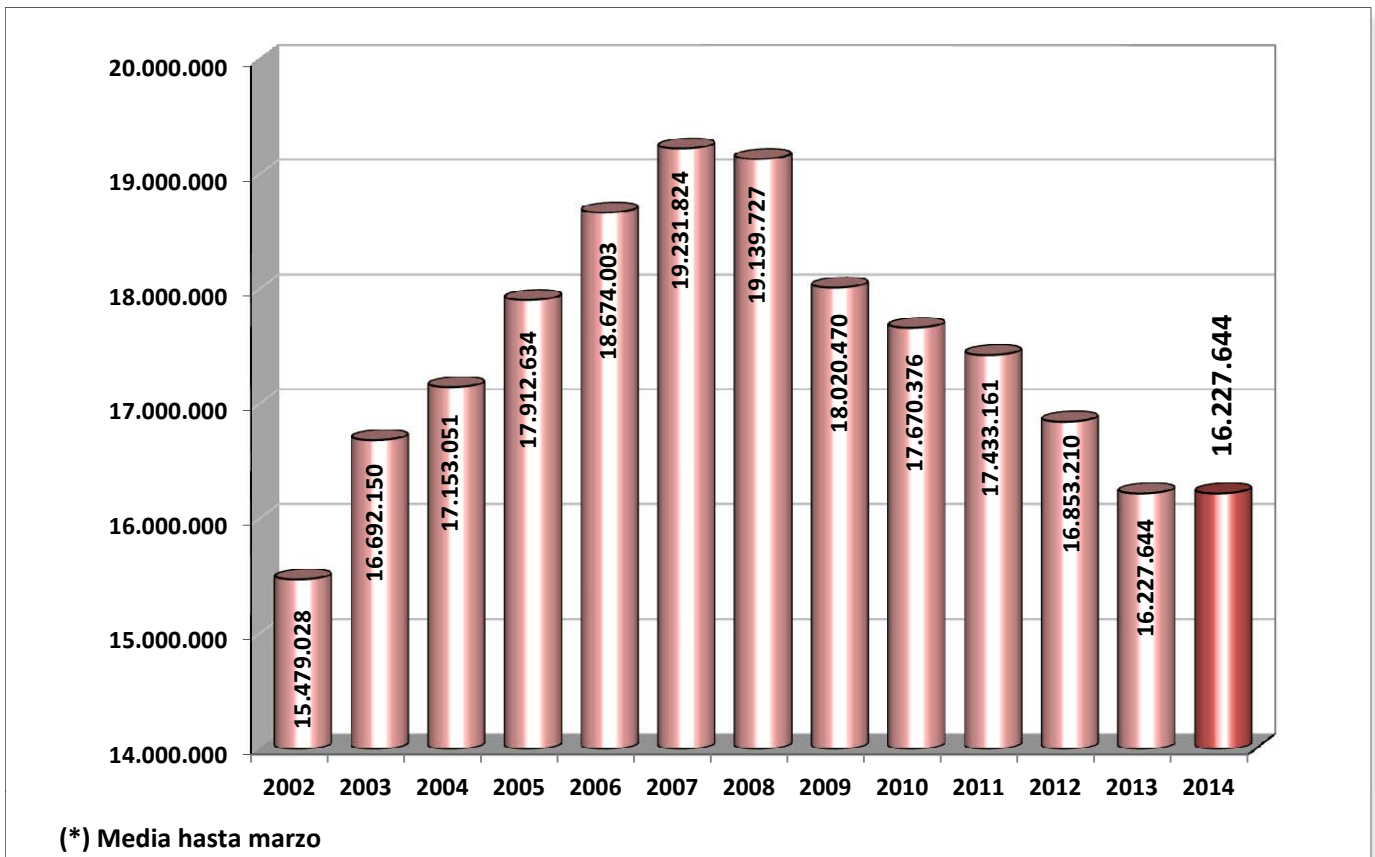

(\*) Media hasta marzo

**EVOLUCIÓN DE LA AFILIACIÓN POR GÉNERO**

|                   | HOMBRES          |               | MUJERES          |               | TOTAL             | Variación Interanual en % |             |             |
|-------------------|------------------|---------------|------------------|---------------|-------------------|---------------------------|-------------|-------------|
|                   | Número           | % s/total     | Número           | % s/total     |                   | Hombres                   | Mujeres     | Total       |
| <b>Media 2011</b> |                  |               |                  |               |                   |                           |             |             |
| Enero             | 9.521.276        | 54,84%        | 7.840.563        | 45,16%        | <b>17.361.839</b> | -1,96                     | 0,08        | -1,05       |
| Febrero           | 9.512.034        | 54,83%        | 7.835.060        | 45,17%        | <b>17.347.094</b> | -2,21                     | -0,13       | -1,28       |
| Marzo             | 9.521.327        | 54,74%        | 7.871.427        | 45,26%        | <b>17.392.754</b> | -2,04                     | -0,05       | -1,15       |
| Abril             | 9.545.110        | 54,62%        | 7.929.091        | 45,38%        | <b>17.474.201</b> | -1,94                     | 0,19        | -0,99       |
| Mayo              | 9.603.913        | 54,59%        | 7.988.277        | 45,41%        | <b>17.592.191</b> | -1,90                     | 0,20        | -0,96       |
| Junio             | 9.624.651        | 54,73%        | 7.961.928        | 45,27%        | <b>17.586.579</b> | -2,09                     | 0,07        | -1,12       |
| Julio             | 9.677.275        | 54,87%        | 7.960.077        | 45,13%        | <b>17.637.352</b> | -2,19                     | 0,07        | -1,18       |
| Agosto            | 9.600.008        | 54,86%        | 7.900.510        | 45,14%        | <b>17.500.517</b> | -2,21                     | 0,01        | -1,22       |
| Septiembre        | 9.529.925        | 54,66%        | 7.905.637        | 45,34%        | <b>17.435.562</b> | -2,37                     | -0,05       | -1,34       |
| Octubre           | 9.446.634        | 54,42%        | 7.913.678        | 45,58%        | <b>17.360.313</b> | -2,88                     | -0,33       | -1,73       |
| Noviembre         | 9.371.633        | 54,33%        | 7.876.897        | 45,67%        | <b>17.248.530</b> | -3,23                     | -0,64       | -2,07       |
| Diciembre         | 9.337.120        | 54,19%        | 7.892.802        | 45,81%        | <b>17.229.922</b> | -3,13                     | -0,67       | -2,02       |
| <b>Media 2012</b> |                  |               |                  |               |                   |                           |             |             |
| Enero             | 9.191.100        | 54,20%        | 7.767.167        | 45,80%        | <b>16.958.267</b> | -3,47                     | -0,94       | -2,32       |
| Febrero           | 9.150.141        | 54,15%        | 7.746.971        | 45,85%        | <b>16.897.112</b> | -3,80                     | -1,12       | -2,59       |
| Marzo             | 9.133.517        | 54,04%        | 7.769.014        | 45,96%        | <b>16.902.530</b> | -4,07                     | -1,30       | -2,82       |
| Abril             | 9.124.670        | 53,93%        | 7.794.409        | 46,07%        | <b>16.919.079</b> | -4,40                     | -1,70       | -3,18       |
| Mayo              | 9.160.839        | 53,90%        | 7.835.671        | 46,10%        | <b>16.996.510</b> | -4,61                     | -1,91       | -3,39       |
| Junio             | 9.189.167        | 53,97%        | 7.838.676        | 46,03%        | <b>17.027.843</b> | -4,52                     | -1,55       | -3,18       |
| Julio             | 9.206.529        | 54,05%        | 7.826.209        | 45,95%        | <b>17.032.738</b> | -4,86                     | -1,68       | -3,43       |
| Agosto            | 9.128.746        | 54,03%        | 7.767.231        | 45,97%        | <b>16.895.977</b> | -4,91                     | -1,69       | -3,45       |
| Septiembre        | 9.048.114        | 53,83%        | 7.761.689        | 46,17%        | <b>16.809.803</b> | -5,06                     | -1,82       | -3,59       |
| Octubre           | 8.964.477        | 53,56%        | 7.772.249        | 46,44%        | <b>16.736.727</b> | -5,10                     | -1,79       | -3,59       |
| Noviembre         | 8.878.385        | 53,71%        | 7.652.663        | 46,29%        | <b>16.531.048</b> | -5,26                     | -2,85       | -4,16       |
| Diciembre         | 8.842.105        | 53,78%        | 7.600.576        | 46,22%        | <b>16.442.681</b> | -5,30                     | -3,70       | -4,57       |
| <b>Media 2013</b> |                  |               |                  |               |                   |                           |             |             |
| Enero             | 8.694.507        | 53,74%        | 7.484.931        | 46,26%        | <b>16.179.438</b> | -5,40                     | -3,63       | -4,59       |
| Febrero           | 8.672.498        | 53,70%        | 7.478.249        | 46,30%        | <b>16.150.747</b> | -5,22                     | -3,47       | -4,42       |
| Marzo             | 8.674.690        | 53,61%        | 7.506.585        | 46,39%        | <b>16.181.275</b> | -5,02                     | -3,38       | -4,27       |
| Abril             | 8.696.871        | 53,58%        | 7.535.482        | 46,42%        | <b>16.232.352</b> | -4,69                     | -3,32       | -4,06       |
| Mayo              | 8.771.759        | 53,59%        | 7.595.254        | 46,41%        | <b>16.367.013</b> | -4,25                     | -3,07       | -3,70       |
| Junio             | 8.811.153        | 53,75%        | 7.582.713        | 46,25%        | <b>16.393.866</b> | -4,11                     | -3,27       | -3,72       |
| Julio             | 8.876.146        | 54,03%        | 7.550.610        | 45,97%        | <b>16.426.756</b> | -3,59                     | -3,52       | -3,56       |
| Agosto            | 8.822.255        | 54,03%        | 7.505.432        | 45,97%        | <b>16.327.687</b> | -3,36                     | -3,37       | -3,36       |
| Septiembre        | 8.783.068        | 53,87%        | 7.522.377        | 46,13%        | <b>16.305.445</b> | -2,93                     | -3,08       | -3,00       |
| Octubre           | 8.779.227        | 53,66%        | 7.581.146        | 46,34%        | <b>16.360.373</b> | -2,07                     | -2,46       | -2,25       |
| Noviembre         | 8.734.587        | 53,61%        | 7.558.956        | 46,39%        | <b>16.293.543</b> | -1,62                     | -1,22       | -1,44       |
| Diciembre         | 8.765.925        | 53,59%        | 7.591.715        | 46,41%        | <b>16.357.640</b> | -0,86                     | -0,12       | -0,52       |
| <b>Media 2014</b> |                  |               |                  |               |                   |                           |             |             |
| Enero             | 8.670.133        | 53,61%        | 7.503.477        | 46,39%        | <b>16.173.610</b> | -0,28                     | 0,25        | -0,04       |
| Febrero           | 8.687.900        | 53,59%        | 7.524.403        | 46,41%        | <b>16.212.304</b> | 0,18                      | 0,62        | 0,38        |
| <b>Marzo</b>      | <b>8.721.567</b> | <b>53,52%</b> | <b>7.574.721</b> | <b>46,48%</b> | <b>16.296.288</b> | <b>0,54</b>               | <b>0,91</b> | <b>0,71</b> |
| Abril             |                  |               |                  |               |                   |                           |             |             |
| Mayo              |                  |               |                  |               |                   |                           |             |             |
| Junio             |                  |               |                  |               |                   |                           |             |             |
| Julio             |                  |               |                  |               |                   |                           |             |             |
| Agosto            |                  |               |                  |               |                   |                           |             |             |
| Septiembre        |                  |               |                  |               |                   |                           |             |             |
| Octubre           |                  |               |                  |               |                   |                           |             |             |
| Noviembre         |                  |               |                  |               |                   |                           |             |             |
| Diciembre         |                  |               |                  |               |                   |                           |             |             |

## EVOLUCIÓN DE LA AFILIACIÓN DE TRABAJADORES EXTRANJEROS

|              | General          | Autónomos      | Agrario | Mar          | Carbón     | Hogar   | Total            |
|--------------|------------------|----------------|---------|--------------|------------|---------|------------------|
| <b>2.011</b> |                  |                |         |              |            |         |                  |
| enero        | 1.132.465        | 197.693        | 264.748 | 3.923        | 565        | 178.173 | <b>1.777.567</b> |
| febrero      | 1.134.974        | 197.992        | 253.078 | 4.442        | 550        | 178.736 | <b>1.769.773</b> |
| marzo        | 1.144.545        | 200.182        | 246.986 | 4.811        | 564        | 180.350 | <b>1.777.438</b> |
| abril        | 1.162.183        | 203.024        | 251.367 | 4.992        | 597        | 181.816 | <b>1.803.980</b> |
| mayo         | 1.184.204        | 206.191        | 264.602 | 5.077        | 605        | 182.665 | <b>1.843.344</b> |
| junio        | 1.200.556        | 208.478        | 252.313 | 5.200        | 629        | 183.727 | <b>1.850.903</b> |
| julio        | 1.220.571        | 208.837        | 230.281 | 5.399        | 623        | 184.050 | <b>1.849.761</b> |
| agosto       | 1.207.765        | 208.286        | 224.120 | 5.404        | 620        | 183.852 | <b>1.830.046</b> |
| septiembre   | 1.178.466        | 209.374        | 240.424 | 5.279        | 614        | 182.505 | <b>1.816.662</b> |
| octubre      | 1.141.733        | 210.143        | 245.068 | 5.020        | 623        | 182.774 | <b>1.785.362</b> |
| noviembre    | 1.106.828        | 209.216        | 246.545 | 4.634        | 625        | 183.449 | <b>1.751.297</b> |
| diciembre    | 1.084.633        | 208.512        | 258.608 | 3.871        | 603        | 182.695 | <b>1.738.922</b> |
| <b>2.012</b> |                  |                |         |              |            |         |                  |
| enero        | 1.308.806        | 205.225        | ----    | 3.800        | 601        | 173.345 | <b>1.691.778</b> |
| febrero      | 1.319.753        | 207.358        | ----    | 4.413        | 609        | 149.416 | <b>1.681.548</b> |
| marzo        | 1.346.081        | 209.304        | ----    | 4.808        | 610        | 129.925 | <b>1.690.728</b> |
| abril        | 1.377.412        | 211.976        | ----    | 4.877        | 603        | 113.710 | <b>1.708.579</b> |
| mayo         | 1.420.433        | 215.050        | ----    | 4.939        | 598        | 98.823  | <b>1.739.843</b> |
| junio        | 1.463.921        | 217.264        | ----    | 4.967        | 552        | 73.816  | <b>1.760.520</b> |
| julio        | 1.528.708        | 217.836        | ----    | 5.128        | 519        | 12.742  | <b>1.764.932</b> |
| agosto       | 1.524.313        | 216.878        | ----    | 5.119        | 517        | 1.589   | <b>1.748.415</b> |
| septiembre   | 1.504.856        | 217.191        | ----    | 5.041        | 508        | 1.240   | <b>1.728.836</b> |
| octubre      | 1.478.747        | 217.125        | ----    | 4.837        | 502        | 664     | <b>1.701.875</b> |
| noviembre    | 1.442.388        | 215.675        | ----    | 4.650        | 492        | 468     | <b>1.663.674</b> |
| diciembre    | 1.426.191        | 215.065        | ----    | 3.764        | 470        | 362     | <b>1.645.851</b> |
| <b>2.013</b> |                  |                |         |              |            |         |                  |
| enero        | 1.382.711        | 213.435        | ----    | 3.764        | 445        | ----    | <b>1.600.355</b> |
| febrero      | 1.378.941        | 212.907        | ----    | 4.110        | 434        | ----    | <b>1.596.391</b> |
| marzo        | 1.384.474        | 214.863        | ----    | 4.437        | 363        | ----    | <b>1.604.138</b> |
| abril        | 1.396.628        | 217.776        | ----    | 4.559        | 313        | ----    | <b>1.619.275</b> |
| mayo         | 1.425.521        | 220.935        | ----    | 4.633        | 301        | ----    | <b>1.651.390</b> |
| junio        | 1.413.163        | 223.639        | ----    | 4.721        | 300        | ----    | <b>1.641.822</b> |
| julio        | 1.403.226        | 224.541        | ----    | 4.823        | 312        | ----    | <b>1.632.903</b> |
| agosto       | 1.379.391        | 223.138        | ----    | 4.765        | 316        | ----    | <b>1.607.609</b> |
| septiembre   | 1.367.451        | 223.887        | ----    | 4.634        | 313        | ----    | <b>1.596.286</b> |
| octubre      | 1.361.331        | 224.378        | ----    | 4.415        | 314        | ----    | <b>1.590.436</b> |
| noviembre    | 1.316.982        | 223.671        | ----    | 4.213        | 306        | ----    | <b>1.545.170</b> |
| diciembre    | 1.315.540        | 223.978        | ----    | 3.487        | 300        | ----    | <b>1.543.306</b> |
| <b>2.014</b> |                  |                |         |              |            |         |                  |
| enero        | 1.288.746        | 222.312        | ----    | 3.464        | 298        | ----    | <b>1.514.821</b> |
| febrero      | 1.293.477        | 223.192        | ----    | 3.721        | 298        | ----    | <b>1.520.688</b> |
| <b>marzo</b> | <b>1.305.309</b> | <b>226.217</b> | ----    | <b>4.064</b> | <b>298</b> | ----    | <b>1.535.889</b> |
| abril        |                  |                |         |              |            |         |                  |
| mayo         |                  |                |         |              |            |         |                  |
| junio        |                  |                |         |              |            |         |                  |
| julio        |                  |                |         |              |            |         |                  |
| agosto       |                  |                |         |              |            |         |                  |
| septiembre   |                  |                |         |              |            |         |                  |
| octubre      |                  |                |         |              |            |         |                  |
| noviembre    |                  |                |         |              |            |         |                  |
| diciembre    |                  |                |         |              |            |         |                  |

**EVOLUCIÓN MENSUAL DE LA AFILIACIÓN  
TOTAL SISTEMA**

|                    | TRABAJADORES EN ALTA | DIFERENCIA INTERMENSUAL |             | DIFERENCIA INTERANUAL |             |
|--------------------|----------------------|-------------------------|-------------|-----------------------|-------------|
|                    |                      | ABSOLUTA                | %           | ABSOLUTA              | %           |
| <b>Medios 2011</b> |                      |                         |             |                       |             |
| enero              | 17.361.839           | -223.143                | -1,27       | -184.173              | -1,05       |
| febrero            | 17.347.094           | -14.744                 | -0,08       | -225.257              | -1,28       |
| marzo              | 17.392.754           | 45.660                  | 0,26        | -202.054              | -1,15       |
| abril              | 17.474.201           | 81.447                  | 0,47        | -174.459              | -0,99       |
| mayo               | 17.592.191           | 117.990                 | 0,68        | -169.707              | -0,96       |
| junio              | 17.586.579           | -5.612                  | -0,03       | -199.203              | -1,12       |
| julio              | 17.637.352           | 50.773                  | 0,29        | -210.971              | -1,18       |
| agosto             | 17.500.517           | -136.834                | -0,78       | -215.947              | -1,22       |
| septiembre         | 17.435.562           | -64.956                 | -0,37       | -235.918              | -1,34       |
| octubre            | 17.360.313           | -75.249                 | -0,43       | -305.837              | -1,73       |
| noviembre          | 17.248.530           | -111.782                | -0,64       | -364.179              | -2,07       |
| diciembre          | 17.229.922           | -18.609                 | -0,11       | -355.060              | -2,02       |
| <b>Medios 2012</b> |                      |                         |             |                       |             |
| enero              | 16.958.267           | -271.654                | -1,58       | -403.571              | -2,32       |
| febrero            | 16.897.112           | -61.156                 | -0,36       | -449.983              | -2,59       |
| marzo              | 16.902.530           | 5.419                   | 0,03        | -490.224              | -2,82       |
| abril              | 16.919.079           | 16.549                  | 0,10        | -555.122              | -3,18       |
| mayo               | 16.996.510           | 77.431                  | 0,46        | -595.680              | -3,39       |
| junio              | 17.027.843           | 31.332                  | 0,18        | -558.736              | -3,18       |
| julio              | 17.032.738           | 4.896                   | 0,03        | -604.613              | -3,43       |
| agosto             | 16.895.977           | -136.762                | -0,80       | -604.541              | -3,45       |
| septiembre         | 16.809.803           | -86.174                 | -0,51       | -625.759              | -3,59       |
| octubre            | 16.736.727           | -73.077                 | -0,43       | -623.586              | -3,59       |
| noviembre          | 16.531.048           | -205.678                | -1,23       | -717.482              | -4,16       |
| diciembre          | 16.442.681           | -88.367                 | -0,53       | -787.240              | -4,57       |
| <b>Medios 2013</b> |                      |                         |             |                       |             |
| enero              | 16.179.438           | -263.243                | -1,60       | -778.829              | -4,59       |
| febrero            | 16.150.747           | -28.691                 | -0,18       | -746.365              | -4,42       |
| marzo              | 16.181.275           | 30.528                  | 0,19        | -721.256              | -4,27       |
| abril              | 16.232.352           | 51.077                  | 0,32        | -686.727              | -4,06       |
| mayo               | 16.367.013           | 134.660                 | 0,83        | -629.498              | -3,70       |
| junio              | 16.393.866           | 26.853                  | 0,16        | -633.977              | -3,72       |
| julio              | 16.426.756           | 32.890                  | 0,20        | -605.983              | -3,56       |
| agosto             | 16.327.687           | -99.069                 | -0,60       | -568.290              | -3,36       |
| septiembre         | 16.305.445           | -22.242                 | -0,14       | -504.358              | -3,00       |
| octubre            | 16.360.373           | 54.927                  | 0,34        | -376.354              | -2,25       |
| noviembre          | 16.293.543           | -66.829                 | -0,41       | -237.505              | -1,44       |
| diciembre          | 16.357.640           | 64.097                  | 0,39        | -85.041               | -0,52       |
| <b>Medios 2014</b> |                      |                         |             |                       |             |
| enero              | 16.173.610           | -184.031                | -1,13       | -5.829                | -0,04       |
| febrero            | 16.212.304           | 38.694                  | 0,24        | 61.557                | 0,38        |
| <b>marzo</b>       | <b>16.296.288</b>    | <b>83.984</b>           | <b>0,52</b> | <b>115.013</b>        | <b>0,71</b> |
| abril              |                      |                         |             |                       |             |
| mayo               |                      |                         |             |                       |             |
| junio              |                      |                         |             |                       |             |
| julio              |                      |                         |             |                       |             |
| agosto             |                      |                         |             |                       |             |
| septiembre         |                      |                         |             |                       |             |
| octubre            |                      |                         |             |                       |             |
| noviembre          |                      |                         |             |                       |             |
| diciembre          |                      |                         |             |                       |             |

## EVOLUCIÓN DE LA AFILIACIÓN A LA SEGURIDAD SOCIAL

### . VARIACIÓN MENSUAL (mes de marzo)

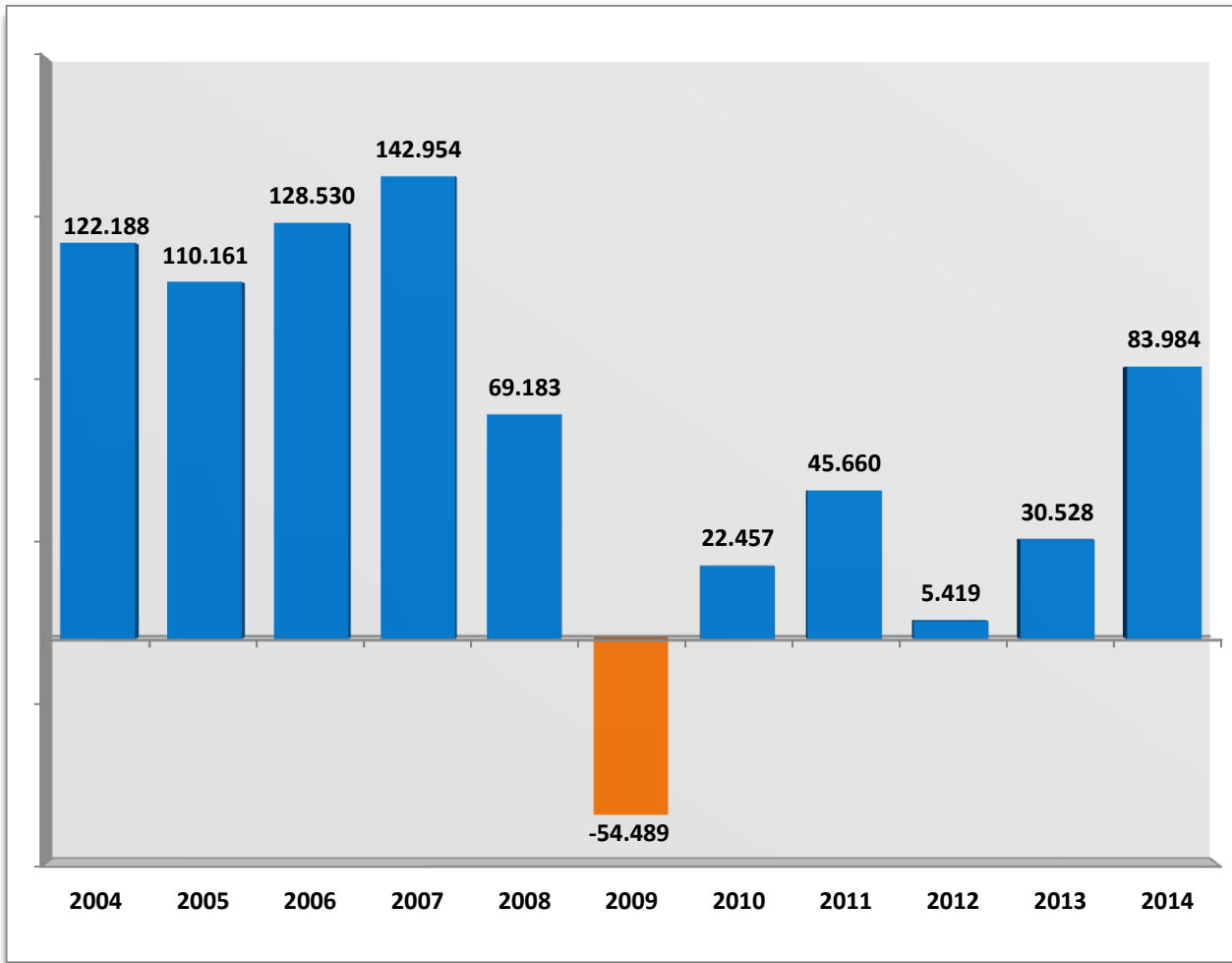

### . VARIACIÓN ANUAL (mes de marzo)

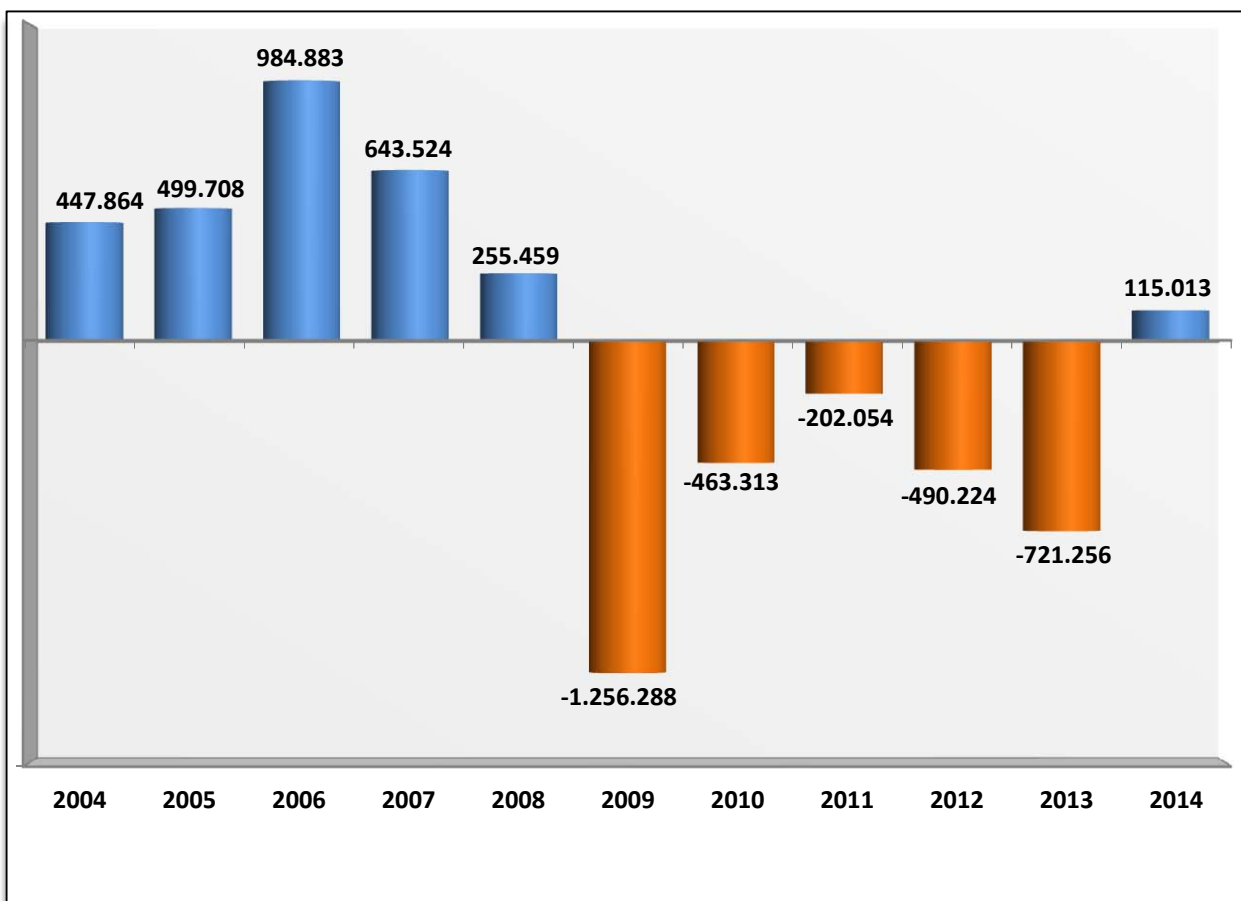

## TASAS DE VARIACIÓN INTERANUAL DE LA AFILIACIÓN

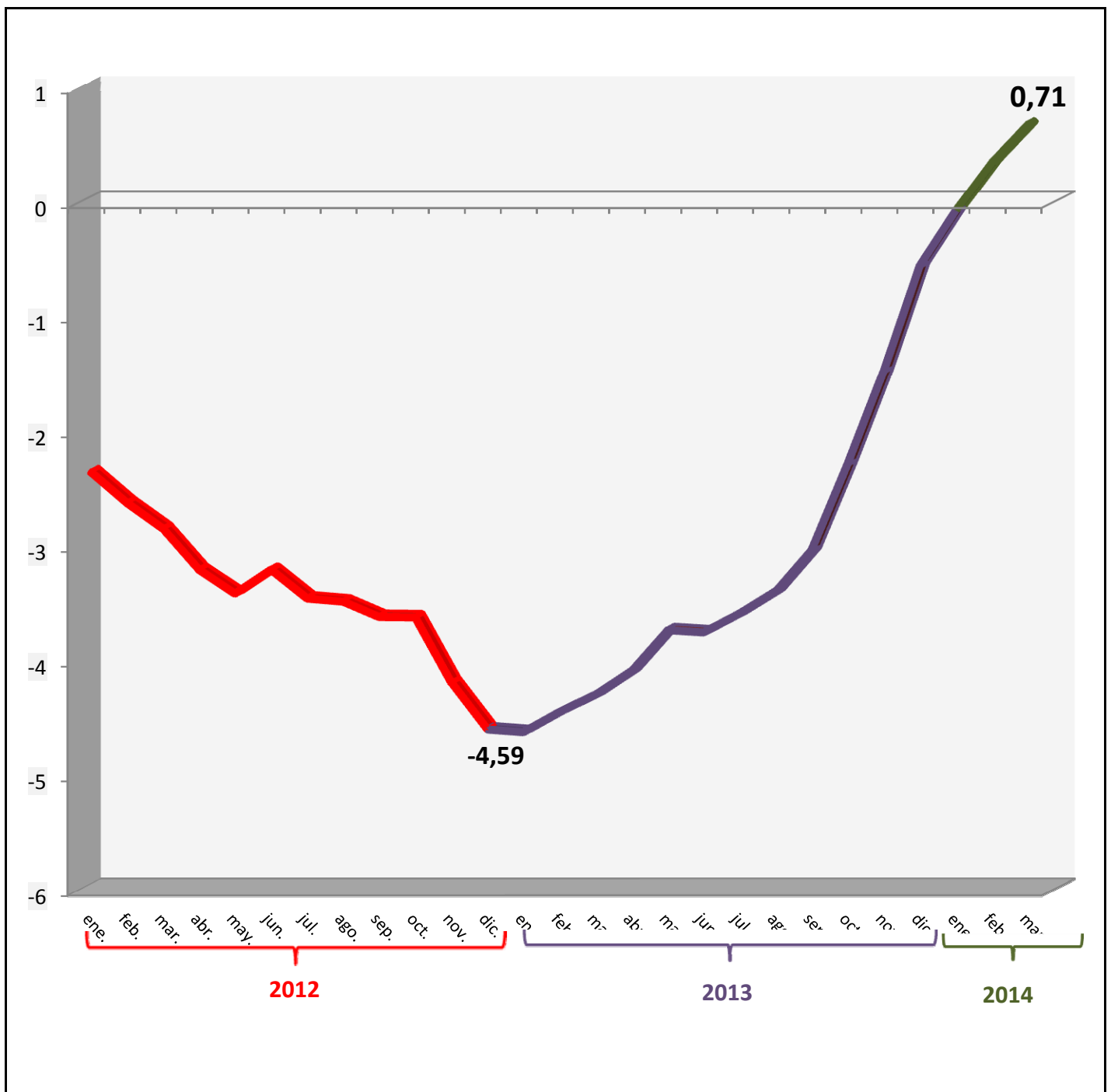

## EVOLUCIÓN MENSUAL DE LA AFILIACIÓN RÉGIMEN GENERAL

|   | TRABAJADORES EN ALTA | DIFERENCIA INTERMENSUAL |             | DIFERENCIA INTERANUAL |             |
|---|----------------------|-------------------------|-------------|-----------------------|-------------|
|   |                      | ABSOLUTA                | %           | ABSOLUTA              | %           |
| <b>Medios 2011</b>                              |                      |                         |             |                       |             |
| enero   | 13.054.517           | -218.750                | -1,65       | -131.301              | -1,00       |
| febrero   | 13.070.760           | 16.243                  | 0,12        | -152.266              | -1,15       |
| marzo   | 13.124.238           | 53.478                  | 0,41        | -131.479              | -0,99       |
| abril   | 13.192.473           | 68.236                  | 0,52        | -127.265              | -0,96       |
| mayo  | 13.284.588           | 92.114                  | 0,70        | -144.760              | -1,08       |
| junio   | 13.286.912           | 2.324                   | 0,02        | -172.461              | -1,28       |
| julio   | 13.369.446           | 82.534                  | 0,62        | -183.978              | -1,36       |
| agosto  | 13.253.361           | -116.085                | -0,87       | -195.112              | -1,45       |
| septiembre                                      | 13.162.855           | -90.507                 | -0,68       | -221.119              | -1,65       |
| octubre   | 13.088.041           | -74.813                 | -0,57       | -267.524              | -2,00       |
| noviembre                                       | 12.979.216           | -108.826                | -0,83       | -341.787              | -2,57       |
| diciembre                                       | 12.929.822           | -49.393                 | -0,38       | -343.445              | -2,59       |
| <b>Medios 2012</b>                              |                      |                         |             |                       |             |
| <b>INTEGRACIÓN DE RÉGIMENES AGRARIO Y HOGAR</b> |                      |                         |             |                       |             |
| enero   | 13.566.538           | 636.715                 | 4,92        | 512.021               | 3,92        |
| febrero   | 13.538.321           | -28.217                 | -0,21       | 467.562               | 3,58        |
| marzo   | 13.566.795           | 28.473                  | 0,21        | 442.557               | 3,37        |
| abril   | 13.601.522           | 34.728                  | 0,26        | 409.049               | 3,10        |
| mayo  | 13.694.459           | 92.937                  | 0,68        | 409.872               | 3,09        |
| junio   | 13.763.448           | 68.989                  | 0,50        | 476.536               | 3,59        |
| julio   | 13.875.453           | 112.004                 | 0,81        | 506.007               | 3,78        |
| agosto  | 13.771.654           | -103.799                | -0,75       | 518.293               | 3,91        |
| septiembre                                      | 13.692.548           | -79.106                 | -0,57       | 529.693               | 4,02        |
| octubre   | 13.628.176           | -64.372                 | -0,47       | 540.135               | 4,13        |
| noviembre                                       | 13.433.462           | -194.714                | -1,43       | 454.246               | 3,50        |
| diciembre                                       | 13.352.736           | -80.726                 | -0,60       | 422.913               | 3,27        |
| <b>Medios 2013 (1)</b>                          |                      |                         |             |                       |             |
| enero   | 13.107.957           | -246.083                | -1,84       | -741.712              | -5,36       |
| febrero   | 13.089.436           | -18.521                 | -0,14       | -694.995              | -5,04       |
| marzo   | 13.111.271           | 21.834                  | 0,17        | -672.326              | -4,88       |
| abril   | 13.149.947           | 38.676                  | 0,29        | -643.919              | -4,67       |
| mayo  | 13.271.222           | 121.275                 | 0,92        | -592.494              | -4,27       |
| junio   | 13.284.058           | 12.836                  | 0,10        | -607.364              | -4,37       |
| julio   | 13.310.852           | 26.795                  | 0,20        | -588.052              | -4,23       |
| agosto  | 13.224.448           | -86.404                 | -0,65       | -551.347              | -4,00       |
| septiembre                                      | 13.202.030           | -22.417                 | -0,17       | -493.885              | -3,61       |
| octubre   | 13.255.102           | 53.072                  | 0,40        | -375.241              | -2,75       |
| noviembre                                       | 13.184.854           | -70.248                 | -0,53       | -250.243              | -1,86       |
| diciembre                                       | 13.243.868           | 59.014                  | 0,45        | -110.172              | -0,83       |
| <b>Medios 2014</b>                              |                      |                         |             |                       |             |
| enero   | 13.072.309           | -171.559                | -1,30       | -35.648               | -0,27       |
| febrero   | 13.106.288           | 33.979                  | 0,26        | 16.851                | 0,13        |
| <b>marzo</b>                                    | <b>13.172.027</b>    | <b>65.739</b>           | <b>0,50</b> | <b>60.756</b>         | <b>0,46</b> |
| abril   |                      |                         |             |                       |             |
| mayo  |                      |                         |             |                       |             |
| junio   |                      |                         |             |                       |             |
| julio   |                      |                         |             |                       |             |
| agosto  |                      |                         |             |                       |             |
| septiembre                                      |                      |                         |             |                       |             |
| octubre   |                      |                         |             |                       |             |
| noviembre                                       |                      |                         |             |                       |             |
| diciembre                                       |                      |                         |             |                       |             |

## REGIMEN GENERAL. AFILIACIÓN POR SECTORES DE ACTIVIDAD

| SECTOR ACTIVIDAD  | Media Marzo 2014  | Variación intermensual |              | Variación interanual |              |
|---|-------------------|------------------------|--------------|----------------------|--------------|
|   |                   | ABSOLUTA               | %            | ABSOLUTA             | %            |
| Agricultura, Ganadería, Caza, Selvicultura y Pesca  | 50.527            | 1.615                  | 3,30%        | 2.193                | 4,54%        |
| Industrias Extractivas  | 17.762            | 79                     | 0,45%        | -867                 | -4,65%       |
| Industria Manufacturera   | 1.590.270         | 2.823                  | 0,18%        | -10.806              | -0,67%       |
| Suministro de Energía Eléctrica, Gas, Vapor y Aire Acondicionado  | 37.649            | -41                    | -0,11%       | -383                 | -1,01%       |
| Suministro de Agua, Actividades de Saneamiento, Gestión de Residuos y Descontaminación                                | 125.635           | 367                    | 0,29%        | -2.254               | -1,76%       |
| Construcción  | 616.194           | 10.083                 | 1,66%        | -30.173              | -4,67%       |
| Comercio; Reparación de Vehículos de Motor y Motocicletas   | 2.095.638         | 1.820                  | 0,09%        | -3.750               | -0,18%       |
| Transporte y Almacenamiento   | 570.282           | 2.643                  | 0,47%        | -4.354               | -0,76%       |
| Hostelería  | 933.537           | 34.484                 | 3,84%        | 31.453               | 3,49%        |
| Información y Comunicaciones  | 363.502           | 1.746                  | 0,48%        | 2.131                | 0,59%        |
| Actividades Financieras y de Seguros  | 332.274           | 76                     | 0,02%        | -16.200              | -4,65%       |
| Actividades Inmobiliarias   | 70.892            | 616                    | 0,88%        | 4.281                | 6,43%        |
| Actividades Profesionales Científicas y Técnicas  | 604.467           | 584                    | 0,10%        | 2.606                | 0,43%        |
| Actividades Administrativas y Servicios Auxiliares  | 1.023.627         | 10.358                 | 1,02%        | 21.607               | 2,16%        |
| Administración Pública y Defensa; Seguridad Social Obligatoria  | 987.072           | -1.031                 | -0,10%       | 4.728                | 0,48%        |
| Educación   | 752.966           | 6.183                  | 0,83%        | 42.237               | 5,94%        |
| Actividades Sanitarias y Servicios Sociales   | 1.274.699         | 3.572                  | 0,28%        | 11.942               | 0,95%        |
| Actividades Artísticas, Recreativas y de Entretenimiento  | 197.227           | 3.219                  | 1,66%        | 6.576                | 3,45%        |
| Otros Servicios   | 289.691           | 2.245                  | 0,78%        | -259                 | -0,09%       |
| Actividades de los Hogares como Empleadores de Personal Doméstico y Productores de Bienes y Servicios para uso Propio | 45.105            | 89                     | 0,20%        | 227                  | 0,51%        |
| Actividades de Organizaciones y Organismo Extraterritoriales  | 2.997             | -3                     | -0,11%       | 326                  | 12,19%       |
| <b>TOTAL (sin S.E. Agrario ni S.E. Hogar)</b>   | <b>11.982.012</b> | <b>81.527</b>          | <b>0,69%</b> | <b>61.262</b>        | <b>0,51%</b> |
| S.E. AGRARIO  | 761.310           | -19.107                | -2,45%       | -5.543               | -0,72%       |
| S.E. HOGAR  | 428.705           | 3.319                  | 0,78%        | 5.037                | 1,19%        |
| <b>TOTAL RÉGIMEN GENERAL</b>  | <b>13.172.027</b> | <b>65.739</b>          | <b>0,50%</b> | <b>60.756</b>        | <b>0,46%</b> |



**EVOLUCIÓN MENSUAL DE LA AFILIACIÓN  
RÉGIMEN ESP. TRABAJADORES AUTÓNOMOS**

|                    | TRABAJADORES EN ALTA | DIFERENCIA INTERMENSUAL |             | DIFERENCIA INTERANUAL |             |
|--------------------|----------------------|-------------------------|-------------|-----------------------|-------------|
|                    |                      | ABSOLUTA                | %           | ABSOLUTA              | %           |
| <b>Medios 2011</b> |                      |                         |             |                       |             |
| enero              | 3.091.817            | -12.431                 | -0,40       | -54.345               | -1,73       |
| febrero            | 3.082.287            | -9.529                  | -0,31       | -51.505               | -1,64       |
| marzo              | 3.089.588            | 7.301                   | 0,24        | -45.077               | -1,44       |
| abril              | 3.098.307            | 8.718                   | 0,28        | -39.123               | -1,25       |
| mayo               | 3.106.765            | 8.458                   | 0,27        | -35.270               | -1,12       |
| junio              | 3.110.615            | 3.850                   | 0,12        | -35.036               | -1,11       |
| julio              | 3.105.845            | -4.770                  | -0,15       | -34.485               | -1,10       |
| agosto             | 3.094.590            | -11.256                 | -0,36       | -32.202               | -1,03       |
| septiembre         | 3.092.136            | -2.454                  | -0,08       | -30.348               | -0,97       |
| octubre            | 3.086.837            | -5.299                  | -0,17       | -30.631               | -0,98       |
| noviembre          | 3.078.368            | -8.469                  | -0,27       | -32.377               | -1,04       |
| diciembre          | 3.071.669            | -6.699                  | -0,22       | -32.579               | -1,05       |
| <b>Medios 2012</b> |                      |                         |             |                       |             |
| enero              | 3.043.950            | -27.719                 | -0,90       | -47.866               | -1,55       |
| febrero            | 3.045.932            | 1.982                   | 0,07        | -36.356               | -1,18       |
| marzo              | 3.050.798            | 4.867                   | 0,16        | -38.790               | -1,26       |
| abril              | 3.057.272            | 6.474                   | 0,21        | -41.035               | -1,32       |
| mayo               | 3.064.494            | 7.221                   | 0,24        | -42.272               | -1,36       |
| junio              | 3.068.808            | 4.314                   | 0,14        | -41.807               | -1,34       |
| julio              | 3.064.843            | -3.965                  | -0,13       | -41.003               | -1,32       |
| agosto             | 3.050.085            | -14.757                 | -0,48       | -44.504               | -1,44       |
| septiembre         | 3.044.854            | -5.231                  | -0,17       | -47.282               | -1,53       |
| octubre            | 3.038.901            | -5.953                  | -0,20       | -47.936               | -1,55       |
| noviembre          | 3.028.794            | -10.108                 | -0,33       | -49.574               | -1,61       |
| diciembre          | 3.024.652            | -4.142                  | -0,14       | -47.017               | -1,53       |
| <b>Medios 2013</b> |                      |                         |             |                       |             |
| enero              | 3.008.925            | -15.727                 | -0,52       | -35.025               | -1,15       |
| febrero            | 2.997.806            | -11.118                 | -0,37       | -48.126               | -1,58       |
| marzo              | 3.005.397            | 7.591                   | 0,25        | -45.401               | -1,49       |
| abril              | 3.017.311            | 11.914                  | 0,40        | -39.962               | -1,31       |
| mayo               | 3.029.843            | 12.532                  | 0,42        | -34.651               | -1,13       |
| junio              | 3.042.276            | 12.433                  | 0,41        | -26.532               | -0,86       |
| julio              | 3.046.644            | 4.369                   | 0,14        | -18.198               | -0,59       |
| agosto             | 3.034.003            | -12.641                 | -0,41       | -16.082               | -0,53       |
| septiembre         | 3.035.491            | 1.487                   | 0,05        | -9.364                | -0,31       |
| octubre            | 3.038.780            | 3.289                   | 0,11        | -122                  | -0,00       |
| noviembre          | 3.042.596            | 3.816                   | 0,13        | 13.802                | 0,46        |
| diciembre          | 3.050.341            | 7.745                   | 0,25        | 25.689                | 0,85        |
| <b>Medios 2014</b> |                      |                         |             |                       |             |
| enero              | 3.038.781            | -11.560                 | -0,38       | 29.856                | 0,99        |
| febrero            | 3.042.240            | 3.459                   | 0,11        | 44.433                | 1,48        |
| <b>marzo</b>       | <b>3.058.965</b>     | <b>16.725</b>           | <b>0,55</b> | <b>53.568</b>         | <b>1,78</b> |
| abril              |                      |                         |             |                       |             |
| mayo               |                      |                         |             |                       |             |
| junio              |                      |                         |             |                       |             |
| julio              |                      |                         |             |                       |             |
| agosto             |                      |                         |             |                       |             |
| septiembre         |                      |                         |             |                       |             |
| octubre            |                      |                         |             |                       |             |
| noviembre          |                      |                         |             |                       |             |
| diciembre          |                      |                         |             |                       |             |

## REG. ESPECIAL DE TRABAJADORES AUTÓNOMOS. AFILIACIÓN POR SECTORES DE ACTIVIDAD

| SECTOR ACTIVIDAD  | Media Marzo 2014 | Variación intermensual |              | Variación interanual |              |
|---|------------------|------------------------|--------------|----------------------|--------------|
|   |                  | ABSOLUTA               | %            | ABSOLUTA             | %            |
| Agricultura, Ganadería, Caza, Selvicultura y Pesca  | 266.017          | 252                    | 0,09%        | -789                 | -0,30%       |
| Industrias Extractivas  | 1.691            | -2                     | -0,13%       | -108                 | -5,99%       |
| Industria Manufacturera   | 223.770          | 462                    | 0,21%        | -920                 | -0,41%       |
| Suministro de Energía Eléctrica, Gas, Vapor y Aire Acondicionado  | 1.350            | 7                      | 0,52%        | 22                   | 1,66%        |
| Suministro de Agua, Actividades de Saneamiento, Gestión de Residuos y Descontaminación                                | 2.365            | 14                     | 0,58%        | -8                   | -0,35%       |
| Construcción  | 348.061          | 1.890                  | 0,55%        | -5.565               | -1,57%       |
| Comercio; Reparación de Vehículos de Motor y Motocicletas   | 796.767          | 4.222                  | 0,53%        | 17.679               | 2,27%        |
| Transporte y Almacenamiento   | 193.700          | 20                     | 0,01%        | -1.418               | -0,73%       |
| Hostelería  | 321.476          | 2.622                  | 0,82%        | 3.218                | 1,01%        |
| Información y Comunicaciones  | 52.115           | 480                    | 0,93%        | 2.854                | 5,79%        |
| Actividades Financieras y de Seguros  | 55.901           | 272                    | 0,49%        | 2.511                | 4,70%        |
| Actividades Inmobiliarias   | 31.555           | 286                    | 0,92%        | 1.681                | 5,63%        |
| Actividades Profesionales Científicas y Técnicas  | 233.994          | 2.271                  | 0,98%        | 16.524               | 7,60%        |
| Actividades Administrativas y Servicios Auxiliares  | 118.773          | 867                    | 0,73%        | 2.123                | 1,82%        |
| Administración Pública y Defensa; Seguridad Social Obligatoria  | 547              | 11                     | 2,08%        | 47                   | 9,41%        |
| Educación   | 71.829           | 1.013                  | 1,43%        | 5.975                | 9,07%        |
| Actividades Sanitarias y Servicios Sociales   | 91.461           | 750                    | 0,83%        | 6.258                | 7,34%        |
| Actividades Artísticas, Recreativas y de Entretenimiento  | 52.371           | 720                    | 1,39%        | 2.808                | 5,67%        |
| Otros Servicios   | 194.687          | 557                    | 0,29%        | 623                  | 0,32%        |
| Actividades de los Hogares como Empleadores de Personal Doméstico y Productores de Bienes y Servicios para uso Propio | 474              | 3                      | 0,71%        | 34                   | 7,64%        |
| Actividades de Organizaciones y Organismo Extraterritoriales  | 61               | 8                      | 15,03%       | 17                   | 38,80%       |
| <b>TOTAL</b>  | <b>3.058.965</b> | <b>16.725</b>          | <b>0,55%</b> | <b>53.568</b>        | <b>1,78%</b> |

## EVOLUCIÓN MENSUAL DE LA AFILIACIÓN RÉGIMEN ESP. TRABAJADORES DEL MAR

| FECHAS             | TRABAJADORES EN ALTA | DIFERENCIA INTERMENSUAL |             | DIFERENCIA INTERANUAL |             |
|--------------------|----------------------|-------------------------|-------------|-----------------------|-------------|
|                    |                      | ABSOLUTA                | %           | ABSOLUTA              | %           |
| <b>Medios 2011</b> |                      |                         |             |                       |             |
| enero              | 60.508               | -837                    | -1,36       | -2.113                | -3,37       |
| febrero            | 61.787               | 1.279                   | 2,11        | -2.001                | -3,14       |
| marzo              | 63.374               | 1.588                   | 2,57        | -2.091                | -3,19       |
| abril              | 63.724               | 350                     | 0,55        | -2.389                | -3,61       |
| mayo               | 63.896               | 171                     | 0,27        | -2.066                | -3,13       |
| junio              | 64.698               | 802                     | 1,26        | -1.305                | -1,98       |
| julio              | 66.170               | 1.472                   | 2,28        | -1.630                | -2,40       |
| agosto             | 66.132               | -38                     | -0,06       | -1.260                | -1,87       |
| septiembre         | 64.738               | -1.394                  | -2,11       | -1.735                | -2,61       |
| octubre            | 63.510               | -1.228                  | -1,90       | -1.219                | -1,88       |
| noviembre          | 62.734               | -776                    | -1,22       | -1.173                | -1,84       |
| diciembre          | 60.035               | -2.699                  | -4,30       | -1.310                | -2,13       |
| <b>Medios 2012</b> |                      |                         |             |                       |             |
| enero              | 59.050               | -985                    | -1,64       | -1.458                | -2,41       |
| febrero            | 61.140               | 2.091                   | 3,54        | -647                  | -1,05       |
| marzo              | 62.506               | 1.365                   | 2,23        | -869                  | -1,37       |
| abril              | 62.296               | -209                    | -0,34       | -1.428                | -2,24       |
| mayo               | 62.700               | 404                     | 0,65        | -1.196                | -1,87       |
| junio              | 63.265               | 565                     | 0,90        | -1.433                | -2,21       |
| julio              | 64.792               | 1.527                   | 2,41        | -1.378                | -2,08       |
| agosto             | 64.863               | 70                      | 0,11        | -1.269                | -1,92       |
| septiembre         | 63.766               | -1.097                  | -1,69       | -972                  | -1,50       |
| octubre            | 62.405               | -1.361                  | -2,13       | -1.105                | -1,74       |
| noviembre          | 62.219               | -186                    | -0,30       | -515                  | -0,82       |
| diciembre          | 59.252               | -2.967                  | -4,77       | -783                  | -1,30       |
| <b>Medios 2013</b> |                      |                         |             |                       |             |
| enero              | 58.043               | -1.210                  | -2,04       | -1.007                | -1,71       |
| febrero            | 59.034               | 992                     | 1,71        | -2.106                | -3,44       |
| marzo              | 60.395               | 1.361                   | 2,31        | -2.111                | -3,38       |
| abril              | 61.148               | 754                     | 1,25        | -1.148                | -1,84       |
| mayo               | 62.025               | 877                     | 1,43        | -675                  | -1,08       |
| junio              | 63.417               | 1.392                   | 2,24        | 153                   | 0,24        |
| julio              | 64.994               | 1.576                   | 2,49        | 201                   | 0,31        |
| agosto             | 64.885               | -109                    | -0,17       | 22                    | 0,03        |
| septiembre         | 63.539               | -1.346                  | -2,07       | -227                  | -0,36       |
| octubre            | 62.090               | -1.448                  | -2,28       | -314                  | -0,50       |
| noviembre          | 61.732               | -359                    | -0,58       | -487                  | -0,78       |
| diciembre          | 59.074               | -2.658                  | -4,31       | -178                  | -0,30       |
| <b>Medios 2014</b> |                      |                         |             |                       |             |
| enero              | 58.167               | -907                    | -1,53       | 125                   | 0,22        |
| febrero            | 59.432               | 1.264                   | 2,17        | 398                   | 0,67        |
| <b>marzo</b>       | <b>61.023</b>        | <b>1.591</b>            | <b>2,68</b> | <b>628</b>            | <b>1,04</b> |
| abril              |                      |                         |             |                       |             |
| mayo               |                      |                         |             |                       |             |
| junio              |                      |                         |             |                       |             |
| julio              |                      |                         |             |                       |             |
| agosto             |                      |                         |             |                       |             |
| septiembre         |                      |                         |             |                       |             |
| octubre            |                      |                         |             |                       |             |
| noviembre          |                      |                         |             |                       |             |
| diciembre          |                      |                         |             |                       |             |

## EVOLUCIÓN MENSUAL DE LA AFILIACIÓN RÉGIMEN ESP. MINERÍA DEL CARBÓN

| FECHAS             | TRABAJADORES EN ALTA | DIFERENCIA INTERMENSUAL |              | DIFERENCIA INTERANUAL |             |
|--------------------|----------------------|-------------------------|--------------|-----------------------|-------------|
|                    |                      | ABSOLUTA                | %            | ABSOLUTA              | %           |
| <b>Medios 2011</b> |                      |                         |              |                       |             |
| enero              | 6.093                | -189                    | -3,00        | -1.025                | -14,40      |
| febrero            | 5.995                | -98                     | -1,61        | -1.118                | -15,71      |
| marzo              | 5.998                | 3                       | 0,05         | -1.097                | -15,47      |
| abril              | 6.019                | 22                      | 0,36         | -1.011                | -14,37      |
| mayo               | 6.022                | 3                       | 0,05         | -883                  | -12,78      |
| junio              | 6.070                | 47                      | 0,78         | -772                  | -11,28      |
| julio              | 6.085                | 16                      | 0,26         | -689                  | -10,18      |
| agosto             | 6.066                | -20                     | -0,32        | -629                  | -9,39       |
| septiembre         | 6.001                | -65                     | -1,07        | -587                  | -8,91       |
| octubre            | 5.984                | -17                     | -0,29        | -495                  | -7,64       |
| noviembre          | 5.939                | -45                     | -0,75        | -462                  | -7,21       |
| diciembre          | 5.670                | -269                    | -4,53        | -611                  | -9,73       |
| <b>Medios 2012</b> |                      |                         |              |                       |             |
| enero              | 5.598                | -72                     | -1,28        | -495                  | -8,13       |
| febrero            | 5.608                | 10                      | 0,18         | -387                  | -6,45       |
| marzo              | 5.630                | 22                      | 0,40         | -368                  | -6,13       |
| abril              | 5.645                | 15                      | 0,27         | -374                  | -6,22       |
| mayo               | 5.601                | -44                     | -0,78        | -421                  | -6,99       |
| junio              | 4.348                | -1.253                  | -22,37       | -1.721                | -28,36      |
| julio              | 4.199                | -149                    | -3,43        | -1.886                | -30,99      |
| agosto             | 5.234                | 1.035                   | 24,64        | -832                  | -13,71      |
| septiembre         | 5.268                | 34                      | 0,65         | -733                  | -12,22      |
| octubre            | 5.077                | -191                    | -3,63        | -907                  | -15,16      |
| noviembre          | 4.938                | -139                    | -2,73        | -1.001                | -16,85      |
| diciembre          | 4.737                | -201                    | -4,08        | -933                  | -16,46      |
| <b>Medios 2013</b> |                      |                         |              |                       |             |
| enero              | 4.513                | -223                    | -4,72        | -1.084                | -19,37      |
| febrero            | 4.470                | -44                     | -0,97        | -1.138                | -20,30      |
| marzo              | 4.212                | -257                    | -5,76        | -1.418                | -25,18      |
| abril              | 3.947                | -266                    | -6,31        | -1.699                | -30,09      |
| mayo               | 3.923                | -24                     | -0,60        | -1.678                | -29,96      |
| junio              | 4.115                | 192                     | 4,89         | -234                  | -5,37       |
| julio              | 4.265                | 151                     | 3,66         | 66                    | 1,58        |
| agosto             | 4.351                | 86                      | 2,01         | -883                  | -16,87      |
| septiembre         | 4.386                | 34                      | 0,79         | -882                  | -16,75      |
| octubre            | 4.400                | 15                      | 0,33         | -677                  | -13,33      |
| noviembre          | 4.361                | -39                     | -0,88        | -577                  | -11,68      |
| diciembre          | 4.357                | -4                      | -0,09        | -379                  | -8,01       |
| <b>Medios 2014</b> |                      |                         |              |                       |             |
| enero              | 4.352                | -5                      | -0,12        | -161                  | -3,57       |
| febrero            | 4.345                | -8                      | -0,18        | -125                  | -2,80       |
| <b>marzo</b>       | <b>4.274</b>         | <b>-70</b>              | <b>-1,62</b> | <b>62</b>             | <b>1,47</b> |
| abril              |                      |                         |              |                       |             |
| mayo               |                      |                         |              |                       |             |
| junio              |                      |                         |              |                       |             |
| julio              |                      |                         |              |                       |             |
| agosto             |                      |                         |              |                       |             |
| septiembre         |                      |                         |              |                       |             |
| octubre            |                      |                         |              |                       |             |
| noviembre          |                      |                         |              |                       |             |
| diciembre          |                      |                         |              |                       |             |

## EVOLUCION AFILIADOS/PENSIONISTAS

|           | AFILIADOS<br>OCUPADOS | AFILIADOS<br>EN DESEMPLEO | TOTAL<br>AFILIADOS | PENSIONISTAS | RELACION<br>AFIL./PENS |
|-----------|-----------------------|---------------------------|--------------------|--------------|------------------------|
| dic-88    | 11.776.913            | 1.096.003                 | 12.872.916         | 5.507.151    | 2,34                   |
| dic-89    | 12.304.350            | 1.094.136                 | 13.398.486         | 5.636.359    | 2,38                   |
| dic-90    | 12.587.744            | 1.310.779                 | 13.898.523         | 5.773.170    | 2,41                   |
| dic-91    | 12.614.031            | 1.532.417                 | 14.146.448         | 5.913.691    | 2,39                   |
| dic-92    | 12.234.096            | 1.607.685                 | 13.841.781         | 6.054.084    | 2,29                   |
| dic-93    | 11.916.436            | 1.736.397                 | 13.652.833         | 6.268.105    | 2,18                   |
| dic-94    | 12.109.602            | 1.410.066                 | 13.519.668         | 6.391.427    | 2,12                   |
| dic-95    | 12.300.791            | 1.194.809                 | 13.495.600         | 6.516.282    | 2,07                   |
| dic-96    | 12.534.661            | 1.152.362                 | 13.687.023         | 6.636.497    | 2,06                   |
| dic-97    | 13.029.432            | 1.034.695                 | 14.064.127         | 6.740.378    | 2,09                   |
| dic-98    | 13.816.294            | 914.356                   | 14.730.650         | 6.846.595    | 2,15                   |
| dic-99    | 14.578.326            | 853.664                   | 15.431.990         | 6.932.804    | 2,23                   |
| dic-00    | 15.236.218            | 863.763                   | 16.099.981         | 7.017.233    | 2,29                   |
| dic-01    | 15.748.752            | 920.661                   | 16.669.413         | 7.121.087    | 2,34                   |
| dic-02    | 16.188.390            | 1.000.967                 | 17.189.357         | 7.190.919    | 2,39                   |
| dic-03    | 16.589.561            | 1.073.834                 | 17.663.395         | 7.247.856    | 2,44                   |
| dic-04    | 17.161.920            | 1.121.015                 | 18.282.935         | 7.300.329    | 2,50                   |
| dic-05    | 18.156.182            | 1.169.636                 | 19.325.818         | 7.388.500    | 2,62                   |
| dic-06    | 18.770.259            | 1.209.077                 | 19.979.336         | 7.494.385    | 2,67                   |
| dic-07    | 19.195.755            | 1.367.463                 | 20.563.218         | 7.586.574    | 2,71                   |
| dic-08    | 18.305.613            | 2.156.051                 | 20.461.664         | 7.700.749    | 2,66                   |
| dic-09    | 17.640.018            | 2.874.522                 | 20.514.540         | 7.826.416    | 2,62                   |
| dic-10    | 17.478.095            | 2.858.314                 | 20.336.409         | 7.948.463    | 2,56                   |
| dic-11    | 17.111.792            | 2.770.164                 | 19.881.956         | 8.061.785    | 2,47                   |
| dic-12    | 16.332.488            | 2.798.733                 | 19.131.221         | 8.182.112    | 2,34                   |
| dic-13    | 16.258.042            | 2.592.428                 | 18.850.470         | 8.315.826    | 2,27                   |
| mar-14(1) | 16.269.721            | 2.609.004                 | 18.878.725         | 8.328.658    | 2,27                   |

**(1) Dato provisional al referirse los afiliados en desempleo al mes de febrero de 2014**

Los datos de afiliados ocupados corresponden al último día de cada mes (no son medios como en las estadísticas anteriores), debido a la antigüedad de la serie cuando no se disponía de datos medios y a fin de que se puedan realizar comparaciones homogéneas

*Datos a diciembre de cada año*

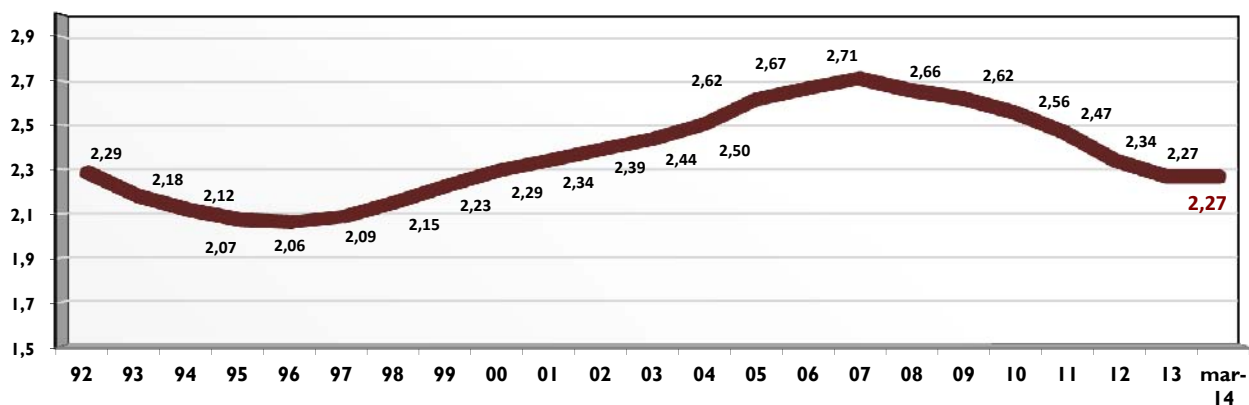

**AFILIACIÓN POR PROVINCIAS Y CC.AA. MARZO 2014**

|                        | GENERAL (1)       | AUTÓNOMOS        | MAR           | CARBON       | TOTAL SISTEMA     |
|------------------------|-------------------|------------------|---------------|--------------|-------------------|
| Almería                | 194.166           | 53.383           | 789           | 0            | 248.338           |
| Cádiz                  | 257.005           | 53.894           | 4.154         | 0            | 315.052           |
| Córdoba                | 222.122           | 49.228           | 0             | 0            | 271.350           |
| Granada                | 234.644           | 57.397           | 153           | 0            | 292.194           |
| Huelva                 | 172.169           | 25.319           | 2.198         | 0            | 199.686           |
| Jaén                   | 189.557           | 37.885           | 0             | 0            | 227.442           |
| Málaga                 | 390.857           | 98.283           | 950           | 0            | 490.090           |
| Sevilla                | 538.665           | 98.186           | 411           | 0            | 637.262           |
| <b>ANDALUCÍA</b>       | <b>2.199.185</b>  | <b>473.575</b>   | <b>8.654</b>  | <b>0</b>     | <b>2.681.415</b>  |
| Huesca                 | 61.685            | 22.748           | 0             | 0            | 84.433            |
| Teruel                 | 34.338            | 13.892           | 0             | 239          | 48.469            |
| Zaragoza               | 295.154           | 66.866           | 0             | 76           | 362.096           |
| <b>ARAGÓN</b>          | <b>391.177</b>    | <b>103.507</b>   | <b>0</b>      | <b>315</b>   | <b>494.998</b>    |
| <b>ASTURIAS</b>        | <b>258.088</b>    | <b>75.164</b>    | <b>1.814</b>  | <b>2.576</b> | <b>337.642</b>    |
| <b>ILLES BALEARS</b>   | <b>284.167</b>    | <b>78.773</b>    | <b>1.611</b>  | <b>0</b>     | <b>364.551</b>    |
| Las Palmas             | 295.600           | 54.724           | 3.148         | 0            | 353.473           |
| S.C.Tenerife           | 256.651           | 53.294           | 2.063         | 0            | 312.008           |
| <b>CANARIAS</b>        | <b>552.251</b>    | <b>108.018</b>   | <b>5.212</b>  | <b>0</b>     | <b>665.481</b>    |
| <b>CANTABRIA</b>       | <b>149.278</b>    | <b>41.156</b>    | <b>1.383</b>  | <b>0</b>     | <b>191.817</b>    |
| Ávila                  | 34.253            | 14.153           | 0             | 0            | 48.405            |
| Burgos                 | 105.727           | 28.505           | 0             | 0            | 134.232           |
| León                   | 107.089           | 38.514           | 0             | 1.248        | 146.851           |
| Palencia               | 44.191            | 14.291           | 0             | 28           | 58.510            |
| Salamanca              | 80.897            | 27.374           | 0             | 0            | 108.271           |
| Segovia                | 39.341            | 14.570           | 0             | 0            | 53.911            |
| Soria                  | 26.358            | 8.360            | 0             | 0            | 34.718            |
| Valladolid             | 152.621           | 37.033           | 0             | 0            | 189.654           |
| Zamora                 | 36.431            | 17.557           | 0             | 0            | 53.988            |
| <b>CASTILLA-LEÓN</b>   | <b>626.908</b>    | <b>200.356</b>   | <b>0</b>      | <b>1.276</b> | <b>828.540</b>    |
| Albacete               | 88.795            | 29.032           | 0             | 0            | 117.827           |
| Ciudad Real            | 108.629           | 34.624           | 0             | 95           | 143.349           |
| Cuenca                 | 46.205            | 19.067           | 0             | 0            | 65.272            |
| Guadalajara            | 60.891            | 13.997           | 0             | 0            | 74.888            |
| Toledo                 | 145.100           | 47.846           | 0             | 0            | 192.946           |
| <b>CAST.-LA MANCHA</b> | <b>449.621</b>    | <b>144.566</b>   | <b>0</b>      | <b>95</b>    | <b>594.282</b>    |
| Barcelona              | 1.815.988         | 371.259          | 2.955         | 0            | 2.190.202         |
| Girona                 | 207.049           | 58.440           | 1.129         | 0            | 266.617           |
| Lleida                 | 123.690           | 39.813           | 0             | 2            | 163.504           |
| Tarragona              | 203.277           | 52.450           | 1.987         | 0            | 257.713           |
| <b>CATALUÑA</b>        | <b>2.350.004</b>  | <b>521.961</b>   | <b>6.070</b>  | <b>2</b>     | <b>2.878.037</b>  |
| Alicante               | 416.009           | 113.563          | 2.133         | 0            | 531.705           |
| Castellón              | 153.962           | 40.613           | 1.146         | 0            | 195.721           |
| Valencia               | 668.283           | 166.008          | 2.095         | 0            | 836.386           |
| <b>C. VALENCIANA</b>   | <b>1.238.254</b>  | <b>320.183</b>   | <b>5.374</b>  | <b>0</b>     | <b>1.563.811</b>  |
| Badajoz                | 174.049           | 47.165           | 0             | 0            | 221.214           |
| Cáceres                | 101.150           | 30.302           | 0             | 0            | 131.452           |
| <b>EXTREMADURA</b>     | <b>275.199</b>    | <b>77.467</b>    | <b>0</b>      | <b>0</b>     | <b>352.666</b>    |
| A Coruña               | 295.523           | 86.135           | 6.295         | 0            | 387.953           |
| Lugo                   | 74.865            | 36.554           | 1.609         | 0            | 113.028           |
| Ourense                | 71.011            | 25.723           | 0             | 0            | 96.734            |
| Pontevedra             | 228.953           | 65.386           | 13.995        | 0            | 308.334           |
| <b>GALICIA</b>         | <b>670.352</b>    | <b>213.799</b>   | <b>21.899</b> | <b>0</b>     | <b>906.050</b>    |
| <b>C. DE MADRID</b>    | <b>2.320.129</b>  | <b>356.772</b>   | <b>3.798</b>  | <b>10</b>    | <b>2.680.710</b>  |
| <b>R. DE MURCIA</b>    | <b>392.981</b>    | <b>92.137</b>    | <b>992</b>    | <b>0</b>     | <b>486.111</b>    |
| <b>NAVARRA</b>         | <b>200.445</b>    | <b>45.609</b>    | <b>0</b>      | <b>0</b>     | <b>246.055</b>    |
| Araba/Álava            | 120.718           | 21.079           | 0             | 0            | 141.797           |
| Gipuzkoa               | 220.798           | 68.192           | 1.112         | 0            | 290.102           |
| Bizkaia                | 351.451           | 83.930           | 2.797         | 0            | 438.178           |
| <b>PAÍS VASCO</b>      | <b>692.968</b>    | <b>173.201</b>   | <b>3.909</b>  | <b>0</b>     | <b>870.077</b>    |
| <b>LA RIOJA</b>        | <b>87.399</b>     | <b>25.699</b>    | <b>0</b>      | <b>0</b>     | <b>113.099</b>    |
| CEUTA                  | 16.833            | 3.304            | 229           | 0            | 20.366            |
| MELILLA                | 16.787            | 3.715            | 78            | 0            | 20.580            |
| <b>TOTAL</b>           | <b>13.172.027</b> | <b>3.058.965</b> | <b>61.023</b> | <b>4.274</b> | <b>16.296.288</b> |

(1) El desglose figura en la siguiente página

**AFILIACIÓN POR PROVINCIAS Y CC.AA. RÉGIMEN GENERAL. MARZO 2014**

|                        | GENERAL           | S.E. AGRARIO   | S.E.HOGAR      | TOTAL REGIMEN GENERAL |
|------------------------|-------------------|----------------|----------------|-----------------------|
| Almería                | 141.321           | 49.870         | 2.974          | 194.166               |
| Cádiz                  | 224.393           | 27.761         | 4.851          | 257.005               |
| Córdoba                | 146.036           | 72.153         | 3.934          | 222.122               |
| Granada                | 171.971           | 56.515         | 6.157          | 234.644               |
| Huelva                 | 94.193            | 76.226         | 1.750          | 172.169               |
| Jaén                   | 109.876           | 77.248         | 2.434          | 189.557               |
| Málaga                 | 343.210           | 35.132         | 12.515         | 390.857               |
| Sevilla                | 431.350           | 93.323         | 13.992         | 538.665               |
| <b>ANDALUCÍA</b>       | <b>1.662.350</b>  | <b>488.227</b> | <b>48.608</b>  | <b>2.199.185</b>      |
| Huesca                 | 56.953            | 3.016          | 1.715          | 61.685                |
| Teruel                 | 32.700            | 791            | 847            | 34.338                |
| Zaragoza               | 281.281           | 4.263          | 9.610          | 295.154               |
| <b>ARAGÓN</b>          | <b>370.934</b>    | <b>8.070</b>   | <b>12.172</b>  | <b>391.177</b>        |
| <b>ASTURIAS</b>        | <b>247.965</b>    | <b>948</b>     | <b>9.175</b>   | <b>258.088</b>        |
| <b>ILLES BALEARS</b>   | <b>269.788</b>    | <b>2.296</b>   | <b>12.083</b>  | <b>284.167</b>        |
| Las Palmas             | 282.704           | 6.874          | 6.022          | 295.600               |
| S.C.Tenerife           | 245.454           | 6.560          | 4.638          | 256.651               |
| <b>CANARIAS</b>        | <b>528.158</b>    | <b>13.434</b>  | <b>10.659</b>  | <b>552.251</b>        |
| <b>CANTABRIA</b>       | <b>142.959</b>    | <b>573</b>     | <b>5.746</b>   | <b>149.278</b>        |
| Ávila                  | 31.903            | 1.189          | 1.160          | 34.253                |
| Burgos                 | 101.455           | 1.241          | 3.031          | 105.727               |
| León                   | 102.560           | 958            | 3.572          | 107.089               |
| Palencia               | 42.238            | 895            | 1.058          | 44.191                |
| Salamanca              | 76.263            | 1.777          | 2.857          | 80.897                |
| Segovia                | 36.585            | 1.343          | 1.413          | 39.341                |
| Soria                  | 25.151            | 368            | 839            | 26.358                |
| Valladolid             | 145.208           | 2.862          | 4.551          | 152.621               |
| Zamora                 | 34.171            | 1.188          | 1.071          | 36.431                |
| <b>CASTILLA-LEÓN</b>   | <b>595.534</b>    | <b>11.822</b>  | <b>19.552</b>  | <b>626.908</b>        |
| Albacete               | 79.166            | 7.141          | 2.488          | 88.795                |
| Ciudad Real            | 97.039            | 8.471          | 3.119          | 108.629               |
| Cuenca                 | 40.294            | 4.644          | 1.267          | 46.205                |
| Guadalajara            | 58.510            | 664            | 1.717          | 60.891                |
| Toledo                 | 135.155           | 6.400          | 3.544          | 145.100               |
| <b>CAST.-LA MANCHA</b> | <b>410.164</b>    | <b>27.321</b>  | <b>12.136</b>  | <b>449.621</b>        |
| Barcelona              | 1.755.053         | 4.237          | 56.698         | 1.815.988             |
| Girona                 | 198.605           | 2.721          | 5.723          | 207.049               |
| Lleida                 | 116.231           | 4.785          | 2.674          | 123.690               |
| Tarragona              | 193.305           | 5.514          | 4.458          | 203.277               |
| <b>CATALUÑA</b>        | <b>2.263.195</b>  | <b>17.257</b>  | <b>69.552</b>  | <b>2.350.004</b>      |
| Alicante               | 391.442           | 14.990         | 9.578          | 416.009               |
| Castellón              | 141.959           | 8.001          | 4.002          | 153.962               |
| Valencia               | 618.189           | 30.782         | 19.313         | 668.283               |
| <b>C. VALENCIANA</b>   | <b>1.151.589</b>  | <b>53.773</b>  | <b>32.892</b>  | <b>1.238.254</b>      |
| Badajoz                | 133.815           | 37.006         | 3.228          | 174.049               |
| Cáceres                | 78.160            | 20.817         | 2.173          | 101.150               |
| <b>EXTREMADURA</b>     | <b>211.974</b>    | <b>57.824</b>  | <b>5.401</b>   | <b>275.199</b>        |
| A Coruña               | 282.299           | 1.515          | 11.710         | 295.523               |
| Lugo                   | 69.828            | 1.452          | 3.586          | 74.865                |
| Ourense                | 67.305            | 256            | 3.449          | 71.011                |
| Pontevedra             | 219.106           | 1.069          | 8.778          | 228.953               |
| <b>GALICIA</b>         | <b>638.538</b>    | <b>4.291</b>   | <b>27.523</b>  | <b>670.352</b>        |
| <b>C. DE MADRID</b>    | <b>2.207.916</b>  | <b>2.021</b>   | <b>110.193</b> | <b>2.320.129</b>      |
| <b>R. DE MURCIA</b>    | <b>315.984</b>    | <b>64.836</b>  | <b>12.161</b>  | <b>392.981</b>        |
| <b>NAVARRA</b>         | <b>188.958</b>    | <b>3.902</b>   | <b>7.585</b>   | <b>200.445</b>        |
| Araba/Álava            | 116.878           | 617            | 3.223          | 120.718               |
| Gipuzkoa               | 211.676           | 425            | 8.698          | 220.798               |
| Bizkaia                | 335.155           | 746            | 15.551         | 351.451               |
| <b>PAÍS VASCO</b>      | <b>663.709</b>    | <b>1.787</b>   | <b>27.471</b>  | <b>692.968</b>        |
| <b>LA RIOJA</b>        | <b>81.414</b>     | <b>2.924</b>   | <b>3.062</b>   | <b>87.399</b>         |
| CEUTA                  | 15.606            | 3              | 1.224          | 16.833                |
| MELILLA                | 15.276            | 1              | 1.511          | 16.787                |
| <b>TOTAL</b>           | <b>11.982.012</b> | <b>761.310</b> | <b>428.705</b> | <b>13.172.027</b>     |

## AFILIACION POR PROVINCIAS Y CC.AA. MARZO 2014

### VARIACIÓN MENSUAL E INTERANUAL

|                        | Media Marzo<br>2014 | Variación media mensual |              | Variación media interanual |               |
|------------------------|---------------------|-------------------------|--------------|----------------------------|---------------|
|                        |                     | Absoluta                | en %         | Absoluta                   | en %          |
| Almería                | 248.338             | 797                     | 0,32%        | 3.923                      | 1,60%         |
| Cádiz                  | 315.052             | 2.615                   | 0,84%        | 179                        | 0,06%         |
| Córdoba                | 271.350             | -2.909                  | -1,06%       | 3.732                      | 1,39%         |
| Granada                | 292.194             | -1.294                  | -0,44%       | 5.117                      | 1,78%         |
| Huelva                 | 199.686             | 16.896                  | 9,24%        | 4.050                      | 2,07%         |
| Jaén                   | 227.442             | -22.044                 | -8,84%       | 14.141                     | 6,63%         |
| Málaga                 | 490.090             | 5.948                   | 1,23%        | 11.791                     | 2,47%         |
| Sevilla                | 637.262             | 4.703                   | 0,74%        | 245                        | 0,04%         |
| <b>ANDALUCÍA</b>       | <b>2.681.415</b>    | <b>4.711</b>            | <b>0,18%</b> | <b>43.178</b>              | <b>1,64%</b>  |
| Huesca                 | 84.433              | 317                     | 0,38%        | 503                        | 0,60%         |
| Teruel                 | 48.469              | 102                     | 0,21%        | -62                        | -0,13%        |
| Zaragoza               | 362.096             | 1.200                   | 0,33%        | 596                        | 0,16%         |
| <b>ARAGÓN</b>          | <b>494.998</b>      | <b>1.619</b>            | <b>0,33%</b> | <b>1.037</b>               | <b>0,21%</b>  |
| <b>ASTURIAS</b>        | <b>337.642</b>      | <b>776</b>              | <b>0,23%</b> | <b>-2.723</b>              | <b>-0,80%</b> |
| <b>ILLES BALEARS</b>   | <b>364.551</b>      | <b>16.630</b>           | <b>4,78%</b> | <b>6.342</b>               | <b>1,77%</b>  |
| Las Palmas             | 353.473             | 1.781                   | 0,51%        | 8.207                      | 2,38%         |
| S.C.Tenerife           | 312.008             | 763                     | 0,25%        | 7.195                      | 2,36%         |
| <b>CANARIAS</b>        | <b>665.481</b>      | <b>2.545</b>            | <b>0,38%</b> | <b>15.402</b>              | <b>2,37%</b>  |
| <b>CANTABRIA</b>       | <b>191.817</b>      | <b>2.200</b>            | <b>1,16%</b> | <b>-671</b>                | <b>-0,35%</b> |
| Ávila                  | 48.405              | -52                     | -0,11%       | 164                        | 0,34%         |
| Burgos                 | 134.232             | 728                     | 0,54%        | -759                       | -0,56%        |
| León                   | 146.851             | 343                     | 0,23%        | -1.785                     | -1,20%        |
| Palencia               | 58.510              | 284                     | 0,49%        | -28                        | -0,05%        |
| Salamanca              | 108.271             | 566                     | 0,53%        | -602                       | -0,55%        |
| Segovia                | 53.911              | 494                     | 0,92%        | -40                        | -0,07%        |
| Soria                  | 34.718              | 296                     | 0,86%        | -120                       | -0,34%        |
| Valladolid             | 189.654             | 1.145                   | 0,61%        | -901                       | -0,47%        |
| Zamora                 | 53.988              | 285                     | 0,53%        | -1.136                     | -2,06%        |
| <b>CASTILLA-LEÓN</b>   | <b>828.540</b>      | <b>4.088</b>            | <b>0,50%</b> | <b>-5.208</b>              | <b>-0,62%</b> |
| Albacete               | 117.827             | 182                     | 0,15%        | -21                        | -0,02%        |
| Ciudad Real            | 143.349             | -505                    | -0,35%       | -38                        | -0,03%        |
| Cuenca                 | 65.272              | 336                     | 0,52%        | 639                        | 0,99%         |
| Guadalajara            | 74.888              | 670                     | 0,90%        | 1.345                      | 1,83%         |
| Toledo                 | 192.946             | -707                    | -0,37%       | -1                         | 0,00%         |
| <b>CAST.-LA MANCHA</b> | <b>594.282</b>      | <b>-24</b>              | <b>0,00%</b> | <b>1.925</b>               | <b>0,32%</b>  |
| Barcelona              | 2.190.202           | 10.898                  | 0,50%        | 19.905                     | 0,92%         |
| Girona                 | 266.617             | 4.694                   | 1,79%        | 1.580                      | 0,60%         |
| Lleida                 | 163.504             | 442                     | 0,27%        | 526                        | 0,32%         |
| Tarragona              | 257.713             | 2.307                   | 0,90%        | -1.898                     | -0,73%        |
| <b>CATALUÑA</b>        | <b>2.878.037</b>    | <b>18.342</b>           | <b>0,64%</b> | <b>20.114</b>              | <b>0,70%</b>  |
| Alicante               | 531.705             | 4.674                   | 0,89%        | 11.787                     | 2,27%         |
| Castellón              | 195.721             | -1.385                  | -0,70%       | 982                        | 0,50%         |
| Valencia               | 836.386             | 866                     | 0,10%        | 6.770                      | 0,82%         |
| <b>C. VALENCIANA</b>   | <b>1.563.811</b>    | <b>4.155</b>            | <b>0,27%</b> | <b>19.538</b>              | <b>1,27%</b>  |
| Badajoz                | 221.214             | 559                     | 0,25%        | 1.082                      | 0,49%         |
| Cáceres                | 131.452             | 617                     | 0,47%        | -463                       | -0,35%        |
| <b>EXTREMADURA</b>     | <b>352.666</b>      | <b>1.176</b>            | <b>0,33%</b> | <b>618</b>                 | <b>0,18%</b>  |
| A Coruña               | 387.953             | 1.064                   | 0,28%        | -1.196                     | -0,31%        |
| Lugo                   | 113.028             | 655                     | 0,58%        | -1.217                     | -1,06%        |
| Ourense                | 96.734              | 241                     | 0,25%        | -594                       | -0,61%        |
| Pontevedra             | 308.334             | 1.099                   | 0,36%        | -974                       | -0,31%        |
| <b>GALICIA</b>         | <b>906.050</b>      | <b>3.060</b>            | <b>0,34%</b> | <b>-3.980</b>              | <b>-0,44%</b> |
| <b>C. DE MADRID</b>    | <b>2.680.710</b>    | <b>12.116</b>           | <b>0,45%</b> | <b>13.701</b>              | <b>0,51%</b>  |
| <b>R. DE MURCIA</b>    | <b>486.111</b>      | <b>8.329</b>            | <b>1,74%</b> | <b>7.918</b>               | <b>1,66%</b>  |
| <b>NAVARRA</b>         | <b>246.055</b>      | <b>1.382</b>            | <b>0,56%</b> | <b>706</b>                 | <b>0,29%</b>  |
| Araba/Álava            | 141.797             | 114                     | 0,08%        | -213                       | -0,15%        |
| Gipuzkoa               | 290.102             | 1.148                   | 0,40%        | 6                          | 0,00%         |
| Bizkaia                | 438.178             | 1.162                   | 0,27%        | -3.014                     | -0,68%        |
| <b>PAÍS VASCO</b>      | <b>870.077</b>      | <b>2.424</b>            | <b>0,28%</b> | <b>-3.221</b>              | <b>-0,37%</b> |
| <b>LA RIOJA</b>        | <b>113.099</b>      | <b>253</b>              | <b>0,22%</b> | <b>552</b>                 | <b>0,49%</b>  |
| CEUTA                  | 20.366              | 112                     | 0,55%        | -293                       | -1,42%        |
| MELILLA                | 20.580              | 91                      | 0,44%        | 77                         | 0,37%         |
| <b>TOTAL</b>           | <b>16.296.288</b>   | <b>83.984</b>           | <b>0,52%</b> | <b>115.013</b>             | <b>0,71%</b>  |