

DATOS DE LOS REGISTROS DEL
SERVICIO PÚBLICO DE EMPLEO ESTATAL

**DEMANDANTES DE
EMPLEO, PARO,
CONTRATOS Y
PRESTACIONES POR
DESEMPLEO**

ABRIL

2014



CONTENIDO

	Pág.
PARO REGISTRADO	5
CONTRATOS	11
ANEXO 1 Demandantes de Empleo y Paro Registrado	17
ANEXO 2 Contratos Registrados	43
PRESTACIONES	59

PARO REGISTRADO

El número de desempleados registrados en las Oficinas de los Servicios Públicos de Empleo, al finalizar el mes de abril, ha bajado 111.565 personas en relación con el mes anterior. En valores relativos, la reducción del paro es de un -2,33%. De esta forma, el paro registrado se ha situado en 4.684.301.

En abril de 2013 el desempleo bajó en 46.050 parados respecto al mes anterior. Por otra parte, respecto a abril de 2013 el paro se ha reducido en 304.892 personas (-6,11%).

En términos desestacionalizados, el paro registrado baja en 50.202 personas. Para realizar la estimación se han utilizado los mismos coeficientes que en la publicación técnica "Síntesis de Indicadores Económicos" del Ministerio de Economía y Competitividad.

EVOLUCIÓN DEL PARO REGISTRADO

2010 - 2014

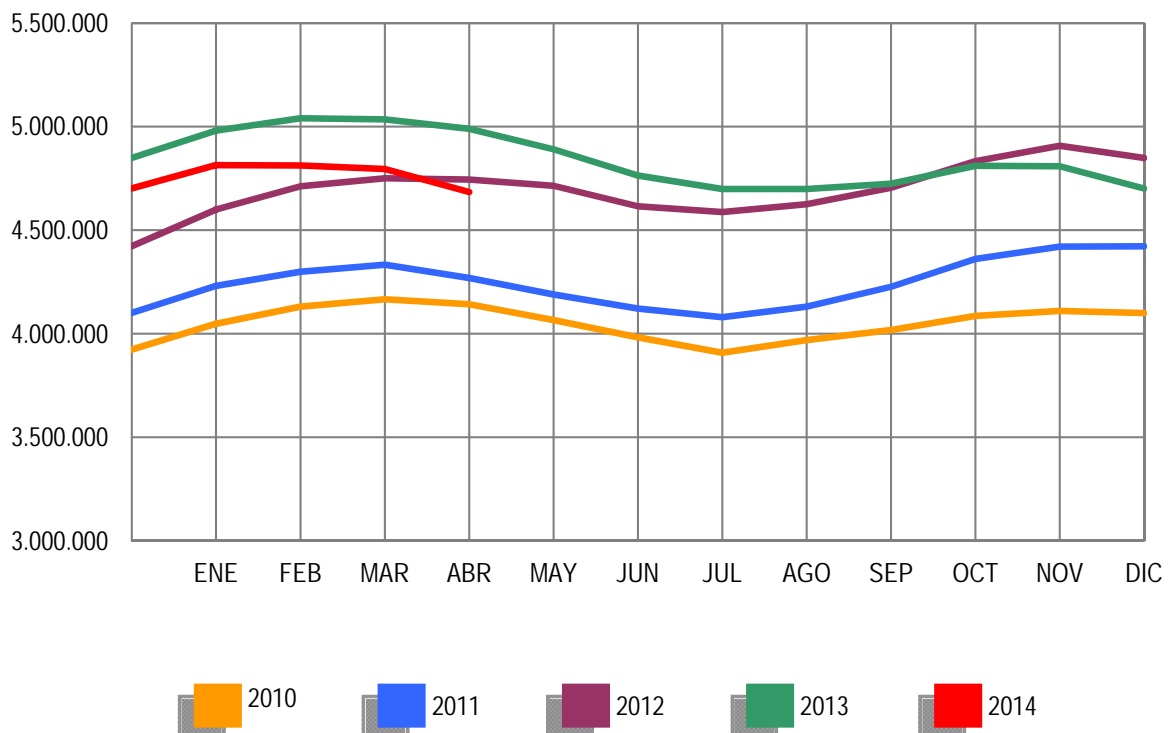

Por sectores económicos, el paro registrado presenta las siguientes variaciones respecto a marzo: En Agricultura se reduce en 6.238 (-2,70%); en Industria baja en 8.282 (-1,65%); en Construcción se reduce en 11.203 (-1,78%); en Servicios baja en 84.706 (-2,78%). Por último, el colectivo Sin Empleo Anterior se reduce en 1.136 personas (-0,29%).

PARO REGISTRADO POR SECTORES

COMPARACIÓN CON EL MES ANTERIOR

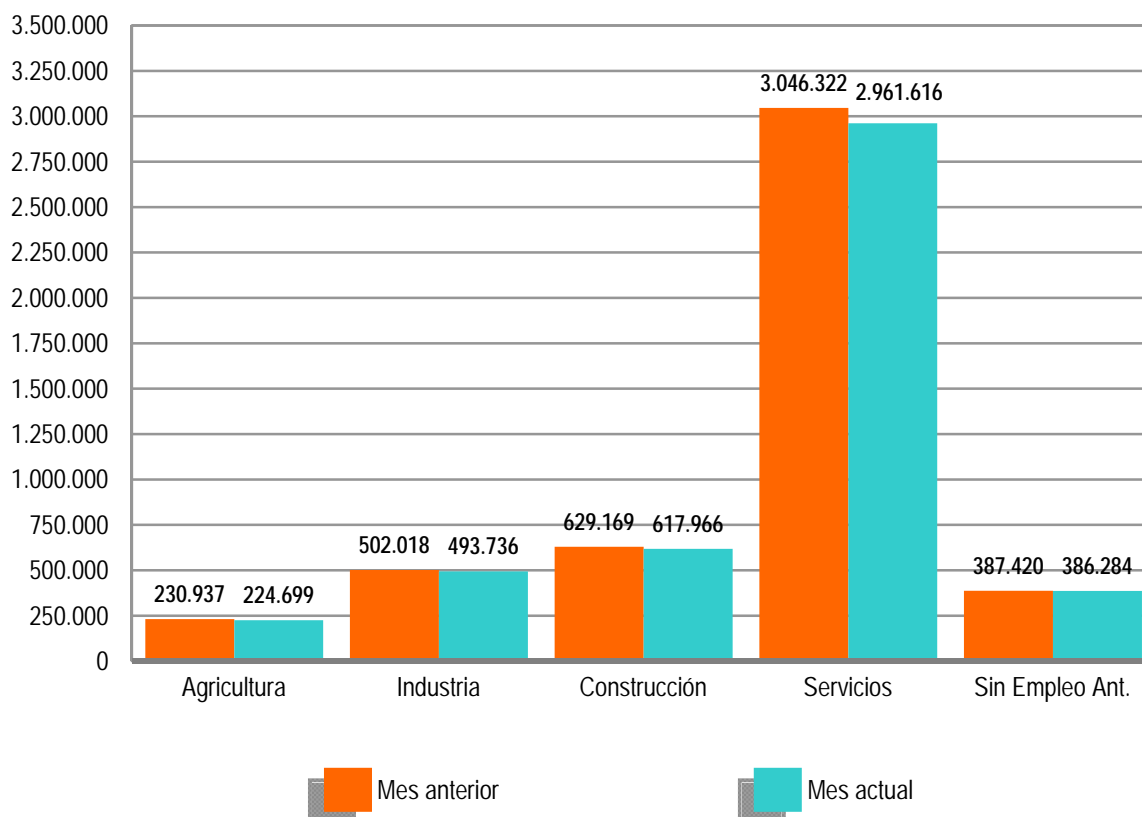

El desempleo masculino se sitúa en 2.262.612 al bajar 58.075 (-2,50%) y el femenino en 2.421.689, al reducirse en 53.490 (-2,16%) en relación al mes de marzo. Si lo comparamos con abril de 2013, el paro masculino baja en 204.031 (-8,27%) personas y el femenino se reduce en 100.861 (-4,00%).

Por su parte, el desempleo de los jóvenes menores de 25 años se reduce en abril en 15.708 personas (-3,64%) respecto al mes anterior mientras el paro de 25 y más años baja en 95.857 (-2,20%).

El paro registrado baja en todas las 17 Comunidades Autónomas, encabezadas por Andalucía (-27.674), Cataluña (-12.645) y Madrid (-10.965).

En cuanto a las provincias, el desempleo registrado se reduce en 49, entre las que destacan: Madrid (-10.965), Illes Balears (-9.929) y Málaga (-7.710). Por el contrario, sube en 3, encabezadas por Jaén (1.212) y Bizkaia (502).

PARO REGISTRADO POR SEXO Y EDAD

ABRIL 2014

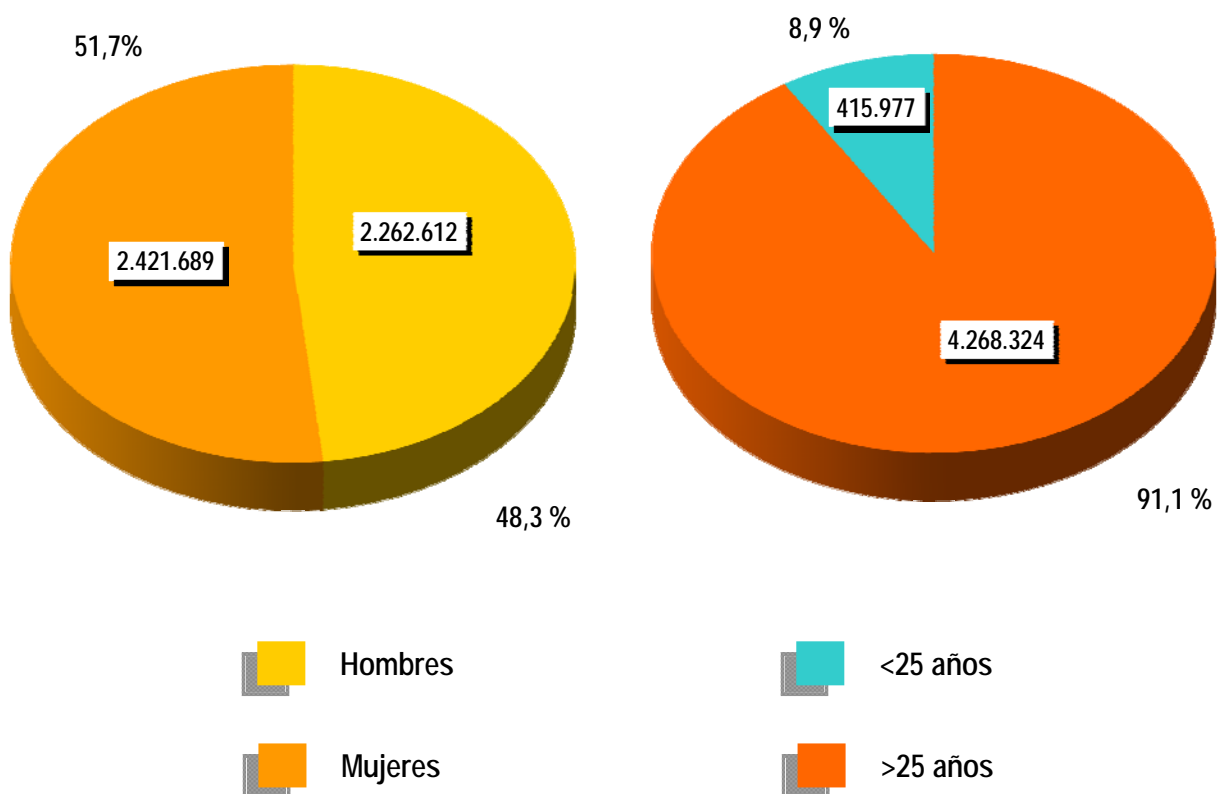



CONTRATOS

NOTA PREVIA

Nueva metodología en la estadística de contratos

Desde enero de 2007 se inicia una nueva clasificación de los contratos indefinidos. Los contratos indefinidos ordinarios no acogidos a fomento de la contratación indefinida incluyen, desde enero de 2007, tanto los bonificados como los no bonificados.

(*) Ley 12/2001, de medidas urgentes de reforma del mercado de trabajo para el incremento del empleo y la mejora de la calidad

El número de contratos registrados durante el mes de abril ha sido de 1.296.529. Supone una subida de 143.389 (12,43%) sobre el mismo mes del año 2013. Por su parte, la contratación acumulada en los primeros cuatro meses de 2014 ha alcanzado la cifra de 4.863.285, lo que supone 688.855 contratos más (16,50%) que en igual periodo del año anterior.

En abril de 2014 se han registrado 122.621 contratos de trabajo de carácter indefinido. Representan el 9,46% de todos los contratos. Supone un incremento de 24.272 (24,68%) sobre igual mes del año anterior. En magnitudes acumuladas, se han realizado 432.272 contratos hasta abril de 2014. Representa un incremento de 43.662 (11,24%) sobre el mismo periodo del año 2013.

EVOLUCIÓN MENSUAL DE LOS CONTRATOS REGISTRADOS

2013 - 2014

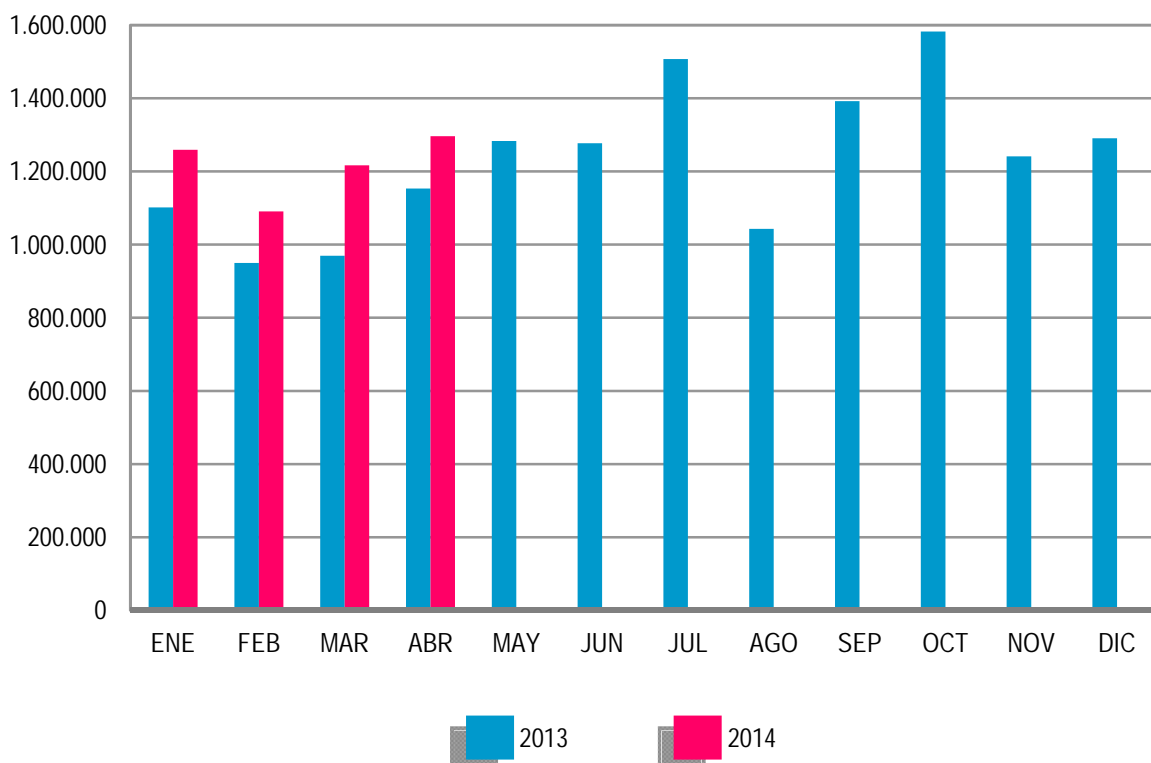

Los contratos indefinidos del mes de abril se dividen, en cuanto a la duración de su jornada, en 68.520 a tiempo completo y 54.101 a tiempo parcial. Los primeros han tenido una subida, respecto a abril de 2013, de 14.377 (26,55%) y los segundos se han incrementado en 9.895 (22,38%).

EVOLUCIÓN MENSUAL DE LOS CONTRATOS INDEFINIDOS A TIEMPO COMPLETO

2013 - 2014

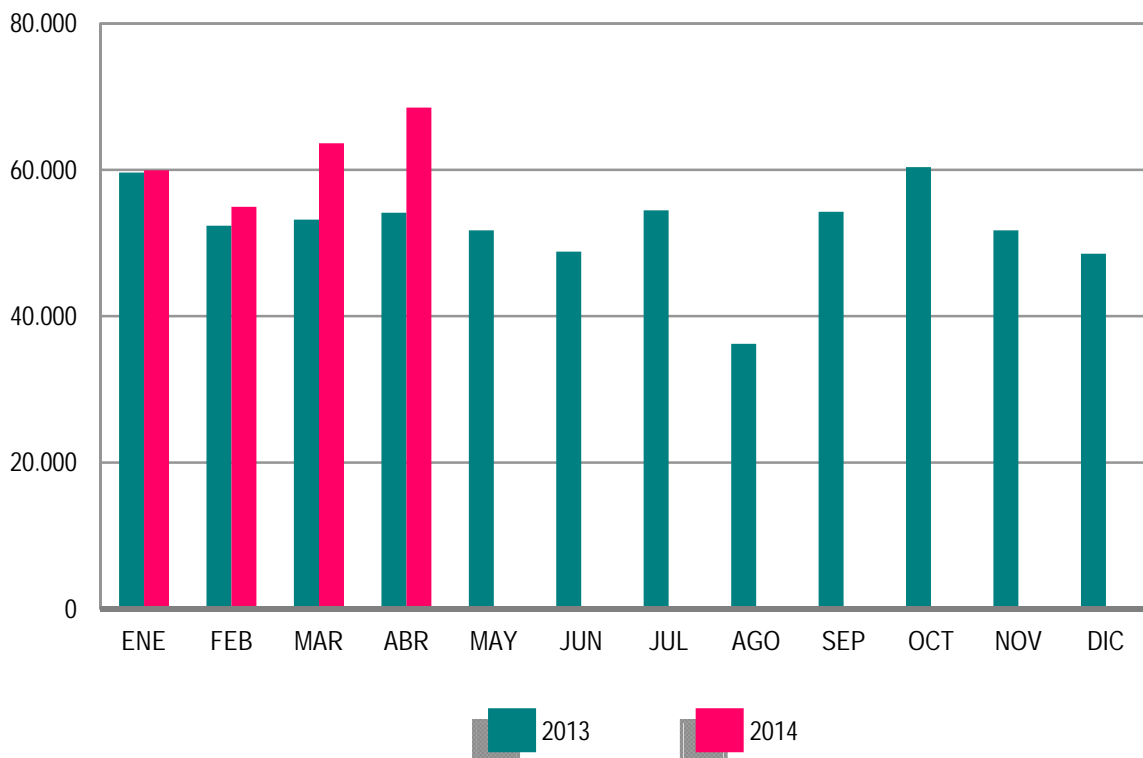

En términos acumulados, los contratos indefinidos a tiempo completo alcanzan en los cuatro primeros meses de este ejercicio un total de 247.050: el 12,63% más que en igual periodo del año 2013. Los contratos indefinidos a tiempo parcial, que suponen un total de 185.222, registran un incremento del 9,43% en relación a igual periodo del año anterior.

El resto de contratos, hasta completar el total de 1.296.529 del mes de abril de 2014, son 15.316 de carácter formativo y 1.158.592 otro tipo de contratos temporales. Dentro de este último grupo destacan: Obra o Servicio Determinado -de jornada a tiempo completo-, con 349.621 (26,97%), seguido de Eventuales por Circunstancia de la Producción -con jornada a tiempo completo-, con 325.450 (25,10%). Los contratos temporales con jornada a tiempo parcial ascienden a 407.137 (31,40%).

EVOLUCIÓN MENSUAL DE LOS CONTRATOS INDEFINIDOS A TIEMPO PARCIAL

2013 - 2014

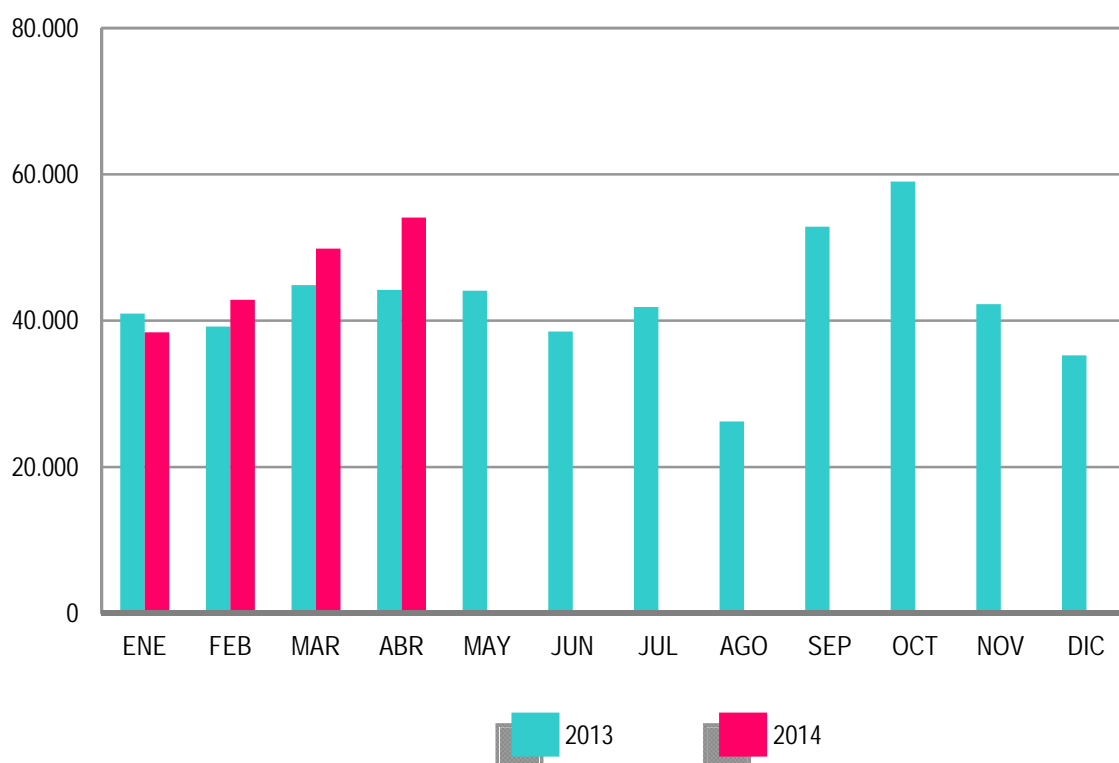

ANEXO 1

**DEMANDANTES DE
EMPLEO Y PARO
REGISTRADO**

ABRIL 2014

DEMANDANTES DE EMPLEO SEGÚN COLECTIVO POR SEXO, EDAD Y SECTOR DE ACTIVIDAD ECONÓMICA

	TOTAL	OCUPADOS	CON DISP. LIMIT./ DDAN EMPL. ESPEC.*	DENOS		
				TOTAL	OTROS NO OCUPADOS /TEASS	PARADOS REGISTRADOS
TOTAL	6.029.543	809.523	231.115	4.988.905	304.604	4.684.301
SEXO:						
HOMBRES	2.894.102	364.790	133.738	2.395.574	132.962	2.262.612
MUJERES	3.135.441	444.733	97.377	2.593.331	171.642	2.421.689
MENORES DE 25 AÑOS:						
HOMBRES	283.755	22.957	9.046	251.752	33.241	218.511
MUJERES	258.773	18.564	7.382	232.827	35.361	197.466
TOTAL	542.528	41.521	16.428	484.579	68.602	415.977
MAYORES DE 25 AÑOS:						
HOMBRES	2.610.347	341.833	124.692	2.143.822	99.721	2.044.101
MUJERES	2.876.668	426.169	89.995	2.360.504	136.281	2.224.223
TOTAL	5.487.015	768.002	214.687	4.504.326	236.002	4.268.324
SECTOR:						
AGRICULTURA	462.982	139.634	13.366	309.982	85.283	224.699
INDUSTRIA	653.397	96.478	28.753	528.166	34.430	493.736
CONSTRUCCIÓN	729.306	56.221	28.215	644.870	26.904	617.966
SERVICIOS	3.715.036	510.895	138.139	3.066.002	104.386	2.961.616
SIN EMPLEO ANTERIOR	468.822	6.295	22.642	439.885	53.601	386.284

DEMANDANTES DE EMPLEO SEGÚN COLECTIVO POR COMUNIDADES AUTÓNOMAS

COMUNIDADES AUTÓNOMAS	TOTAL	OCUPADOS	CON DISP. LIMIT./ DDAN EMPL. ESPEC.*	DENOS		
				TOTAL	OTROS NO OCUPADOS /TEASS	PARADOS REGISTRADOS
ANDALUCIA	1.444.341	217.836	38.674	1.187.831	136.051	1.051.780
ARAGON	142.127	25.058	5.675	111.394	6.020	105.374
PRINCIPADO DE ASTURIAS	133.954	16.793	5.222	111.939	10.934	101.005
ILLES BALEARS	110.601	28.049	5.041	77.511	1.722	75.789
CANARIAS	320.488	27.880	11.779	280.829	4.043	276.786
CANTABRIA	70.726	9.968	5.602	55.156	1.947	53.209
CASTILLA-LA MANCHA	302.402	30.323	10.491	261.588	7.939	253.649
CASTILLA Y LEON	290.090	31.612	12.925	245.553	11.420	234.133
CATALUÑA	770.716	97.399	37.726	635.591	23.769	611.822
COM. VALENCIANA	687.110	93.658	26.963	566.489	20.212	546.277
EXTREMADURA	207.631	33.855	8.578	165.198	22.211	142.987
GALICIA	340.501	35.658	17.723	287.120	16.976	270.144
COM. DE MADRID	644.235	65.895	20.379	557.961	22.047	535.914
REGION DE MURCIA	185.177	31.209	6.413	147.555	3.838	143.717
COM. FORAL DE NAVARRA	65.458	10.559	2.294	52.605	1.860	50.745
PAIS VASCO	249.641	47.770	12.737	189.134	11.061	178.073
LA RIOJA	32.516	3.728	800	27.988	1.260	26.728
CEUTA	15.775	1.157	619	13.999	611	13.388
MELILLA	16.054	1.116	1.474	13.464	683	12.781
TOTAL	6.029.543	809.523	231.115	4.988.905	304.604	4.684.301

(*) Son aquellos demandantes, sin empleo, que indican en su solicitud condiciones especiales de trabajo (ej: sólo a domicilio, teletrabajo, en el extranjero, etc)

ABRIL 2014

DEMANDANTES DE EMPLEO NO OCUPADOS (DENOS) POR SEXO, EDAD Y SECTOR DE ACTIVIDAD ECONÓMICA

	TOTAL	VARIACIÓN			
		MENSUAL		ANUAL	
		ABSOLUTA	RELATIVA	ABSOLUTA	RELATIVA
TOTAL	4.988.905	-116.796	-2,29	-306.784	-5,79
SEXO:					
HOMBRES	2.395.574	-60.437	-2,46	-201.773	-7,77
MUJERES	2.593.331	-56.359	-2,13	-105.011	-3,89
MENORES DE 25 AÑOS:					
HOMBRES	251.752	-10.249	-3,91	-28.724	-10,24
MUJERES	232.827	-9.455	-3,90	-22.347	-8,76
TOTAL	484.579	-19.704	-3,91	-51.071	-9,53
MAYORES DE 25 AÑOS:					
HOMBRES	2.143.822	-50.188	-2,29	-173.049	-7,47
MUJERES	2.360.504	-46.904	-1,95	-82.664	-3,38
TOTAL	4.504.326	-97.092	-2,11	-255.713	-5,37
SECTOR:					
AGRICULTURA	309.982	-7.875	-2,48	4.730	1,55
INDUSTRIA	528.166	-8.644	-1,61	-57.753	-9,86
CONSTRUCCIÓN	644.870	-10.161	-1,55	-122.891	-16,01
SERVICIOS	3.066.002	-87.447	-2,77	-141.619	-4,42
SIN EMPLEO ANTERIOR	439.885	-2.669	-0,60	10.749	2,50

DEMANDANTES DE EMPLEO NO OCUPADOS (DENOS) POR COMUNIDADES AUTÓNOMAS

COMUNIDADES AUTÓNOMAS	TOTAL	VARIACIÓN			
		MENSUAL		ANUAL	
		ABSOLUTA	RELATIVA	ABSOLUTA	RELATIVA
ANDALUCIA	1.187.831	-26.732	-2,20	-68.028	-5,42
ARAGON	111.394	-3.459	-3,01	-10.871	-8,89
PRINCIPADO DE ASTURIAS	111.939	-2.605	-2,27	-6.212	-5,26
ILLES BALEARS	77.511	-10.029	-11,46	-8.305	-9,68
CANARIAS	280.829	-821	-0,29	-18.478	-6,17
CANTABRIA	55.156	-2.130	-3,72	-5.380	-8,89
CASTILLA-LA MANCHA	261.588	-6.697	-2,50	-12.866	-4,69
CASTILLA Y LEON	245.553	-5.572	-2,22	-14.569	-5,60
CATALUÑA	635.591	-13.085	-2,02	-45.111	-6,63
COM. VALENCIANA	566.489	-9.009	-1,57	-43.117	-7,07
EXTREMADURA	165.198	-8.368	-4,82	-6.638	-3,86
GALICIA	287.120	-6.855	-2,33	-19.913	-6,49
COM. DE MADRID	557.961	-11.740	-2,06	-31.838	-5,40
REGION DE MURCIA	147.555	-6.920	-4,48	-13.457	-8,36
COM. FORAL DE NAVARRA	52.605	-1.712	-3,15	-3.642	-6,48
PAIS VASCO	189.134	-188	-0,10	1.872	1,00
LA RIOJA	27.988	-1.166	-4,00	-1.828	-6,13
CEUTA	13.999	393	2,89	768	5,80
MELILLA	13.464	-101	-0,74	829	6,56
TOTAL	4.988.905	-116.796	-2,29	-306.784	-5,79

ABRIL 2014

PARO REGISTRADO POR SEXO, EDAD Y SECTOR DE ACTIVIDAD ECONÓMICA

	TOTAL	VARIACIÓN			
		MENSUAL		ANUAL	
		ABSOLUTA	RELATIVA	ABSOLUTA	RELATIVA
TOTAL	4.684.301	-111.565	-2,33	-304.892	-6,11
SEXO:					
HOMBRES	2.262.612	-58.075	-2,50	-204.031	-8,27
MUJERES	2.421.689	-53.490	-2,16	-100.861	-4,00
MENORES DE 25 AÑOS:					
HOMBRES	218.511	-8.560	-3,77	-32.310	-12,88
MUJERES	197.466	-7.148	-3,49	-26.460	-11,82
TOTAL	415.977	-15.708	-3,64	-58.770	-12,38
MAYORES DE 25 AÑOS:					
HOMBRES	2.044.101	-49.515	-2,37	-171.721	-7,75
MUJERES	2.224.223	-46.342	-2,04	-74.401	-3,24
TOTAL	4.268.324	-95.857	-2,20	-246.122	-5,45
SECTOR:					
AGRICULTURA	224.699	-6.238	-2,70	18.232	8,83
INDUSTRIA	493.736	-8.282	-1,65	-55.597	-10,12
CONSTRUCCIÓN	617.966	-11.203	-1,78	-124.793	-16,80
SERVICIOS	2.961.616	-84.706	-2,78	-146.417	-4,71
SIN EMPLEO ANTERIOR	386.284	-1.136	-0,29	3.683	0,96

PARO REGISTRADO POR COMUNIDADES AUTÓNOMAS

COMUNIDADES AUTÓNOMAS	TOTAL	VARIACIÓN			
		MENSUAL		ANUAL	
		ABSOLUTA	RELATIVA	ABSOLUTA	RELATIVA
ANDALUCIA	1.051.780	-27.674	-2,56	-56.242	-5,08
ARAGON	105.374	-3.488	-3,20	-11.339	-9,72
PRINCIPADO DE ASTURIAS	101.005	-2.438	-2,36	-6.206	-5,79
ILLES BALEARS	75.789	-9.929	-11,58	-8.252	-9,82
CANARIAS	276.786	-712	-0,26	-19.038	-6,44
CANTABRIA	53.209	-2.064	-3,73	-5.414	-9,24
CASTILLA-LA MANCHA	253.649	-6.374	-2,45	-14.539	-5,42
CASTILLA Y LEON	234.133	-5.469	-2,28	-14.712	-5,91
CATALUÑA	611.822	-12.645	-2,02	-45.173	-6,88
COM. VALENCIANA	546.277	-8.259	-1,49	-46.520	-7,85
EXTREMADURA	142.987	-6.380	-4,27	-5.900	-3,96
GALICIA	270.144	-6.319	-2,29	-20.315	-6,99
COM. DE MADRID	535.914	-10.965	-2,01	-33.116	-5,82
REGION DE MURCIA	143.717	-6.271	-4,18	-13.454	-8,56
COM. FORAL DE NAVARRA	50.745	-1.679	-3,20	-3.699	-6,79
PAIS VASCO	178.073	-75	-0,04	-516	-0,29
LA RIOJA	26.728	-1.132	-4,06	-1.820	-6,38
CEUTA	13.388	398	3,06	764	6,05
MELILLA	12.781	-90	-0,70	599	4,92
TOTAL	4.684.301	-111.565	-2,33	-304.892	-6,11

ABRIL 2014

PARO REGISTRADO. VARIACIÓN MENSUAL SEGÚN SECTOR DE ACTIVIDAD ECONÓMICA *

ABRIL	TOTAL	AGRICULTURA	INDUSTRIA	CONSTRUCCIÓN	SERVICIOS	SIN EMPLEO ANTERIOR
2003	-59.023	-1.334	-2.179	-1.967	-47.960	-5.583
2004	-19.141	-125	-442	282	-18.468	-388
2005	-48.890	-1.036	-6.494	-11.144	-31.795	1.579
2006	-72.854	-3.241	-4.661	-6.869	-50.785	-7.298
2007	-36.327	-766	-2.302	-1.555	-30.795	-909
2008	37.542	1.715	4.630	16.647	17.455	-2.905
2008*	37.542	1.411	4.793	17.447	17.626	-3.735
2009	39.478	1.657	8.777	5.179	11.904	11.961
2010	-24.188	4.020	-6.046	-15.535	-13.740	7.113
2011	-64.309	-2.269	-4.093	-2.613	-49.004	-6.330
2012	-6.632	-1.241	1.828	-1.388	-8.304	2.473
2013	-46.050	-8.030	-4.704	-18.699	-18.407	3.790
2014	-111.565	-6.238	-8.282	-11.203	-84.706	-1.136

(*) Los datos anteriores a mayo 2005 (fecha de entrada en funcionamiento del SISPE) son reconstruidos.

2008* Los datos se han calculado adaptándolos, mediante estimación, a los sectores de actividad CNAE-09

ABRIL 2014

EVOLUCIÓN MENSUAL DEL PARO REGISTRADO

	AÑO 2013			AÑO 2014		
	TOTAL	% DE VARIACIÓN		TOTAL	% DE VARIACIÓN	
		MENSUAL	ANUAL		MENSUAL	ANUAL
ENERO	4.980.778	2,72	8,28	4.814.435	2,41	-3,34
FEBRERO	5.040.222	1,19	6,96	4.812.486	-0,04	-4,52
MARZO	5.035.243	-0,10	5,99	4.795.866	-0,35	-4,75
ABRIL	4.989.193	-0,91	5,16	4.684.301	-2,33	-6,11
MAYO	4.890.928	-1,97	3,75			
JUNIO	4.763.680	-2,60	3,22			
JULIO	4.698.814	-1,36	2,43			
AGOSTO	4.698.783	0,00	1,58			
SEPTIEMBRE	4.724.355	0,54	0,41			
OCTUBRE	4.811.383	1,84	-0,46			
NOVIEMBRE	4.808.908	-0,05	-2,02			
DICIEMBRE	4.701.338	-2,24	-3,04			

EVOLUCIÓN MENSUAL DEL PARO REGISTRADO (SERIES)*

ABRIL	TOTAL	VARIACIONES			
		MENSUAL		ANUAL	
		ABSOLUTA	RELATIVA	ABSOLUTA	RELATIVA
2003	2.104.476	-59.023	-2,73	44.406	2,16
2004	2.162.405	-19.141	-0,88	57.929	2,75
2005	2.095.945	-48.890	-2,28	-66.460	-3,07
2006	2.075.676	-72.854	-3,39	-20.269	-0,97
2007	2.023.124	-36.327	-1,76	-52.552	-2,53
2008	2.338.517	37.542	1,63	315.393	15,59
2009	3.644.880	39.478	1,09	1.306.363	55,86
2010	4.142.425	-24.188	-0,58	497.545	13,65
2011	4.269.360	-64.309	-1,48	126.935	3,06
2012	4.744.235	-6.632	-0,14	474.875	11,12
2013	4.989.193	-46.050	-0,91	244.958	5,16
2014	4.684.301	-111.565	-2,33	-304.892	-6,11

(*) Los datos anteriores a mayo 2005 (fecha de entrada en funcionamiento del SISPE) son reconstruidos.

PARO REGISTRADO SEGÚN SEXO Y EDAD. SERIES

	TOTAL	HOMBRES	MUJERES	MENORES DE 25 AÑOS			RESTO EDADES		
				TOTAL	HOMBRES	MUJERES	TOTAL	HOMBRES	MUJERES
AÑO 2010									
ENERO	4.048.493	2.060.207	1.988.286	456.386	261.648	194.738	3.592.107	1.798.559	1.793.548
FEBRERO	4.130.625	2.100.664	2.029.961	474.683	270.709	203.974	3.655.942	1.829.955	1.825.987
MARZO	4.166.613	2.113.565	2.053.048	483.040	273.811	209.229	3.683.573	1.839.754	1.843.819
ABRIL	4.142.425	2.088.045	2.054.380	476.794	268.881	207.913	3.665.631	1.819.164	1.846.467
MAYO	4.066.202	2.037.192	2.029.010	461.422	259.230	202.192	3.604.780	1.777.962	1.826.818
JUNIO	3.982.368	1.978.301	2.004.067	435.217	245.236	189.981	3.547.151	1.733.065	1.814.086
JULIO	3.908.578	1.935.278	1.973.300	419.241	234.122	185.119	3.489.337	1.701.156	1.788.181
AGOSTO	3.969.661	1.970.343	1.999.318	421.590	233.809	187.781	3.548.071	1.736.534	1.811.537
SEPTIEMBRE	4.017.763	1.984.933	2.032.830	446.624	245.385	201.239	3.571.139	1.739.548	1.831.591
OCTUBRE	4.085.976	2.016.471	2.069.505	459.245	251.282	207.963	3.626.731	1.765.189	1.861.542
NOVIEMBRE	4.110.294	2.027.565	2.082.729	461.409	253.012	208.397	3.648.885	1.774.553	1.874.332
DICIEMBRE	4.100.073	2.053.188	2.046.885	433.774	240.459	193.315	3.666.299	1.812.729	1.853.570
AÑO 2011									
ENERO	4.231.003	2.105.239	2.125.764	447.866	247.331	200.535	3.783.137	1.857.908	1.925.229
FEBRERO	4.299.263	2.134.612	2.164.651	470.421	258.868	211.553	3.828.842	1.875.744	1.953.098
MARZO	4.333.669	2.150.248	2.183.421	483.251	265.810	217.441	3.850.418	1.884.438	1.965.980
ABRIL	4.269.360	2.120.471	2.148.889	467.833	257.128	210.705	3.801.527	1.863.343	1.938.184
MAYO	4.189.659	2.064.581	2.125.078	450.937	246.255	204.682	3.738.722	1.818.326	1.920.396
JUNIO	4.121.801	2.023.077	2.098.724	426.628	234.351	192.277	3.695.173	1.788.726	1.906.447
JULIO	4.079.742	2.002.522	2.077.220	418.898	228.374	190.524	3.660.844	1.774.148	1.886.696
AGOSTO	4.130.927	2.029.601	2.101.326	417.510	225.021	192.489	3.713.417	1.804.580	1.908.837
SEPTIEMBRE	4.226.744	2.071.510	2.155.234	456.546	243.520	213.026	3.770.198	1.827.990	1.942.208
OCTUBRE	4.360.926	2.147.953	2.212.973	476.748	255.154	221.594	3.884.178	1.892.799	1.991.379
NOVIEMBRE	4.420.462	2.179.563	2.240.899	486.203	260.972	225.231	3.934.259	1.918.591	2.015.668
DICIEMBRE	4.422.359	2.209.738	2.212.621	460.561	248.928	211.633	3.961.798	1.960.810	2.000.988
AÑO 2012									
ENERO	4.599.829	2.288.393	2.311.436	476.957	256.919	220.038	4.122.872	2.031.474	2.091.398
FEBRERO	4.712.098	2.353.264	2.358.834	501.842	270.469	231.373	4.210.256	2.082.795	2.127.461
MARZO	4.750.867	2.371.782	2.379.085	508.879	273.898	234.981	4.241.988	2.097.884	2.144.104
ABRIL	4.744.235	2.364.767	2.379.468	500.758	268.901	231.857	4.243.477	2.095.866	2.147.611
MAYO	4.714.122	2.337.116	2.377.006	490.329	261.654	228.675	4.223.793	2.075.462	2.148.331
JUNIO	4.615.269	2.284.271	2.330.998	452.991	245.037	207.954	4.162.278	2.039.234	2.123.044
JULIO	4.587.455	2.268.949	2.318.506	440.380	236.496	203.884	4.147.075	2.032.453	2.114.622
AGOSTO	4.625.634	2.291.543	2.334.091	436.320	231.606	204.714	4.189.314	2.059.937	2.129.377
SEPTIEMBRE	4.705.279	2.323.688	2.381.591	466.783	245.924	220.859	4.238.496	2.077.764	2.160.732
OCTUBRE	4.833.521	2.392.696	2.440.825	487.387	256.959	230.428	4.346.134	2.135.377	2.210.397
NOVIEMBRE	4.907.817	2.416.228	2.491.589	486.373	256.210	230.163	4.421.444	2.160.018	2.261.426
DICIEMBRE	4.848.723	2.407.907	2.440.816	456.635	241.810	214.825	4.392.088	2.166.097	2.225.991
AÑO 2013									
ENERO	4.980.778	2.472.830	2.507.948	463.840	245.850	217.990	4.516.938	2.226.980	2.289.958
FEBRERO	5.040.222	2.503.626	2.536.596	479.866	254.399	225.467	4.560.356	2.249.227	2.311.129
MARZO	5.035.243	2.506.091	2.529.152	479.712	254.991	224.721	4.555.531	2.251.100	2.304.431
ABRIL	4.989.193	2.466.643	2.522.550	474.747	250.821	223.926	4.514.446	2.215.822	2.298.624
MAYO	4.890.928	2.405.493	2.485.435	458.012	241.238	216.774	4.432.916	2.164.255	2.268.661
JUNIO	4.763.680	2.332.609	2.431.071	424.051	226.400	197.651	4.339.629	2.106.209	2.233.420
JULIO	4.698.814	2.287.664	2.411.150	415.562	219.774	195.788	4.283.252	2.067.890	2.215.362
AGOSTO	4.698.783	2.288.893	2.409.890	406.363	212.439	193.924	4.292.420	2.076.454	2.215.966
SEPTIEMBRE	4.724.355	2.287.603	2.436.752	434.953	225.401	209.552	4.289.402	2.062.202	2.227.200
OCTUBRE	4.811.383	2.332.743	2.478.640	451.096	234.569	216.527	4.360.287	2.098.174	2.262.113
NOVIEMBRE	4.808.908	2.329.208	2.479.700	452.326	236.546	215.780	4.356.582	2.092.662	2.263.920
DICIEMBRE	4.701.338	2.294.712	2.406.626	412.584	216.484	196.100	4.288.754	2.078.228	2.210.526
AÑO 2014									
ENERO	4.814.435	2.337.410	2.477.025	429.087	224.264	204.823	4.385.348	2.113.146	2.272.202
FEBRERO	4.812.486	2.334.622	2.477.864	428.707	225.293	203.414	4.383.779	2.109.329	2.274.450
MARZO	4.795.866	2.320.687	2.475.179	431.685	227.071	204.614	4.364.181	2.093.616	2.270.565
ABRIL	4.684.301	2.262.612	2.421.689	415.977	218.511	197.466	4.268.324	2.044.101	2.224.223
MAYO									
JUNIO									
JULIO									
AGOSTO									
SEPTIEMBRE									
OCTUBRE									
NOVIEMBRE									
DICIEMBRE									

ABRIL 2014

VARIACIÓN ANUAL DEL PARO REGISTRADO SEGÚN SEXO Y EDAD. SERIES

	TOTAL	HOMBRES	MUJERES	MENORES DE 25 AÑOS			RESTO EDADES		
				TOTAL	HOMBRES	MUJERES	TOTAL	HOMBRES	MUJERES
AÑO 2010									
ENERO	21,66	23,13	20,17	10,01	6,85	14,57	23,31	25,92	20,81
FEBRERO	18,63	19,63	17,62	7,27	4,29	11,51	20,29	22,29	18,34
MARZO	15,57	16,06	15,06	4,25	1,17	8,58	17,23	18,65	15,85
ABRIL	13,65	13,25	14,06	3,35	-0,10	8,18	15,14	15,53	14,77
MAYO	12,32	11,83	12,81	3,13	-0,50	8,19	13,62	13,89	13,35
JUNIO	11,71	10,94	12,48	3,28	-0,62	8,78	12,84	12,80	12,88
JULIO	10,28	9,37	11,20	2,36	-1,43	7,59	11,32	11,04	11,59
AGOSTO	9,38	8,42	10,36	1,88	-1,56	6,52	10,35	9,91	10,77
SEPTIEMBRE	8,31	7,21	9,40	0,45	-2,61	4,46	9,38	8,76	9,98
OCTUBRE	7,29	5,88	8,70	-0,48	-3,67	3,67	8,36	7,39	9,30
NOVIEMBRE	6,24	4,49	7,99	-0,63	-3,95	3,73	7,17	5,82	8,49
DICIEMBRE	4,50	2,02	7,11	-2,91	-6,79	2,40	5,45	3,32	7,62
AÑO 2011									
ENERO	4,51	2,19	6,91	-1,87	-5,47	2,98	5,32	3,30	7,34
FEBRERO	4,08	1,62	6,64	-0,90	-4,37	3,72	4,73	2,50	6,96
MARZO	4,01	1,74	6,35	0,04	-2,92	3,92	4,53	2,43	6,63
ABRIL	3,06	1,55	4,60	-1,88	-4,37	1,34	3,71	2,43	4,97
MAYO	3,04	1,34	4,73	-2,27	-5,01	1,23	3,72	2,27	5,12
JUNIO	3,50	2,26	4,72	-1,97	-4,44	1,21	4,17	3,21	5,09
JULIO	4,38	3,47	5,27	-0,08	-2,46	2,92	4,92	4,29	5,51
AGOSTO	4,06	3,01	5,10	-0,97	-3,76	2,51	4,66	3,92	5,37
SEPTIEMBRE	5,20	4,36	6,02	2,22	-0,76	5,86	5,57	5,08	6,04
OCTUBRE	6,73	6,52	6,93	3,81	1,54	6,55	7,10	7,23	6,97
NOVIEMBRE	7,55	7,50	7,59	5,37	3,15	8,08	7,82	8,12	7,54
DICIEMBRE	7,86	7,62	8,10	6,18	3,52	9,48	8,06	8,17	7,95
AÑO 2012									
ENERO	8,72	8,70	8,73	6,50	3,88	9,73	8,98	9,34	8,63
FEBRERO	9,60	10,24	8,97	6,68	4,48	9,37	9,96	11,04	8,93
MARZO	9,63	10,30	8,96	5,30	3,04	8,07	10,17	11,33	9,06
ABRIL	11,12	11,52	10,73	7,04	4,58	10,04	11,63	12,48	10,81
MAYO	12,52	13,20	11,86	8,74	6,25	11,72	12,97	14,14	11,87
JUNIO	11,97	12,91	11,07	6,18	4,56	8,15	12,64	14,00	11,36
JULIO	12,44	13,30	11,62	5,13	3,56	7,01	13,28	14,56	12,08
AGOSTO	11,98	12,91	11,08	4,51	2,93	6,35	12,82	14,15	11,55
SEPTIEMBRE	11,32	12,17	10,50	2,24	0,99	3,68	12,42	13,66	11,25
OCTUBRE	10,84	11,39	10,30	2,23	0,71	3,99	11,89	12,83	11,00
NOVIEMBRE	11,02	10,86	11,19	0,03	-1,82	2,19	12,38	12,58	12,19
DICIEMBRE	9,64	8,97	10,31	-0,85	-2,86	1,51	10,86	10,47	11,24
AÑO 2013									
ENERO	8,28	8,06	8,50	-2,75	-4,31	-0,93	9,56	9,62	9,49
FEBRERO	6,96	6,39	7,54	-4,38	-5,94	-2,55	8,32	7,99	8,63
MARZO	5,99	5,66	6,31	-5,73	-6,90	-4,37	7,39	7,30	7,48
ABRIL	5,16	4,31	6,01	-5,19	-6,72	-3,42	6,39	5,72	7,03
MAYO	3,75	2,93	4,56	-6,59	-7,80	-5,20	4,95	4,28	5,60
JUNIO	3,22	2,12	4,29	-6,39	-7,61	-4,95	4,26	3,28	5,20
JULIO	2,43	0,82	4,00	-5,64	-7,07	-3,97	3,28	1,74	4,76
AGOSTO	1,58	-0,12	3,25	-6,87	-8,28	-5,27	2,46	0,80	4,07
SEPTIEMBRE	0,41	-1,55	2,32	-6,82	-8,35	-5,12	1,20	-0,75	3,08
OCTUBRE	-0,46	-2,51	1,55	-7,45	-8,71	-6,03	0,33	-1,76	2,34
NOVIEMBRE	-2,02	-3,60	-0,48	-7,00	-7,67	-6,25	-1,47	-3,12	0,11
DICIEMBRE	-3,04	-4,70	-1,40	-9,65	-10,47	-8,72	-2,35	-4,06	-0,69
AÑO 2014									
ENERO	-3,34	-5,48	-1,23	-7,49	-8,78	-6,04	-2,91	-5,11	-0,78
FEBRERO	-4,52	-6,75	-2,32	-10,66	-11,44	-9,78	-3,87	-6,22	-1,59
MARZO	-4,75	-7,40	-2,13	-10,01	-10,95	-8,95	-4,20	-7,00	-1,47
ABRIL	-6,11	-8,27	-4,00	-12,38	-12,88	-11,82	-5,45	-7,75	-3,24
MAYO									
JUNIO									
JULIO									
AGOSTO									
SEPTIEMBRE									
OCTUBRE									
NOVIEMBRE									
DICIEMBRE									

ABRIL 2014

PARO REGISTRADO SEGÚN SECTOR DE ACTIVIDAD ECONÓMICA Y PORCENTAJE DE VARIACIÓN MENSUAL. SERIES

	TOTAL		AGRICULTURA		INDUSTRIA		CONSTRUCCIÓN		SERVICIOS		SIN EMP. ANTERIOR	
	ABSOLUTO	%	ABSOLUTO	%	ABSOLUTO	%	ABSOLUTO	%	ABSOLUTO	%	ABSOLUTO	%
AÑO 2010												
ENERO	4.048.493	3,18	106.699	0,53	517.675	1,74	788.760	0,90	2.343.195	4,56	292.164	2,20
FEBRERO	4.130.625	2,03	113.570	6,44	522.791	0,99	798.675	1,26	2.388.615	1,94	306.974	5,07
MARZO	4.166.613	0,87	120.679	6,26	525.886	0,59	797.572	-0,14	2.398.741	0,42	323.735	5,46
ABRIL	4.142.425	-0,58	124.699	3,33	519.840	-1,15	782.037	-1,95	2.385.001	-0,57	330.848	2,20
MAYO	4.066.202	-1,84	123.171	-1,23	508.275	-2,22	761.464	-2,63	2.338.621	-1,94	334.671	1,16
JUNIO	3.982.368	-2,06	123.345	0,14	492.873	-3,03	740.211	-2,79	2.290.353	-2,06	335.586	0,27
JULIO	3.908.578	-1,85	122.278	-0,87	479.856	-2,64	723.689	-2,23	2.245.857	-1,94	336.898	0,39
AGOSTO	3.969.661	1,56	120.950	-1,09	489.046	1,92	737.295	1,88	2.283.950	1,70	338.420	0,45
SEPTIEMBRE	4.017.763	1,21	117.398	-2,94	484.747	-0,88	727.557	-1,32	2.337.535	2,35	350.526	3,58
OCTUBRE	4.085.976	1,70	131.259	11,81	487.185	0,50	724.860	-0,37	2.386.591	2,10	356.081	1,58
NOVIEMBRE	4.110.294	0,60	133.696	1,86	485.441	-0,36	724.091	-0,11	2.402.348	0,66	364.718	2,43
DICIEMBRE	4.100.073	-0,25	126.829	-5,14	491.638	1,28	753.067	4,00	2.371.939	-1,27	356.600	-2,23
AÑO 2011												
ENERO	4.231.003	3,19	129.119	1,81	499.904	1,68	758.342	0,70	2.477.019	4,43	366.619	2,81
FEBRERO	4.299.263	1,61	137.733	6,67	503.463	0,71	760.892	0,34	2.516.588	1,60	380.587	3,81
MARZO	4.333.669	0,80	143.431	4,14	505.173	0,34	762.528	0,22	2.531.424	0,59	391.113	2,77
ABRIL	4.269.360	-1,48	141.162	-1,58	501.080	-0,81	759.915	-0,34	2.482.420	-1,94	384.683	-1,62
MAYO	4.189.659	-1,87	136.103	-3,58	490.417	-2,13	738.993	-2,75	2.447.807	-1,39	376.339	-2,19
JUNIO	4.121.801	-1,62	140.228	3,03	479.525	-2,22	727.844	-1,51	2.407.407	-1,65	366.797	-2,54
JULIO	4.079.742	-1,02	141.209	0,70	471.278	-1,72	722.230	-0,77	2.378.475	-1,20	366.550	-0,07
AGOSTO	4.130.927	1,25	138.742	-1,75	480.699	2,00	732.622	1,44	2.416.182	1,59	362.682	-1,06
SEPTIEMBRE	4.226.744	2,32	137.392	-0,97	484.475	0,79	732.437	-0,03	2.490.772	3,09	381.668	5,23
OCTUBRE	4.360.926	3,17	154.168	12,21	497.047	2,59	746.381	1,90	2.576.206	3,43	387.124	1,43
NOVIEMBRE	4.420.462	1,37	151.597	-1,67	500.436	0,68	752.150	0,77	2.624.994	1,89	391.285	1,07
DICIEMBRE	4.422.359	0,04	145.961	-3,72	509.470	1,81	775.928	3,16	2.612.529	-0,47	378.471	-3,27
AÑO 2012												
ENERO	4.599.829	4,01	152.243	4,30	524.575	2,96	792.275	2,11	2.745.110	5,07	385.626	1,89
FEBRERO	4.712.098	2,44	163.462	7,37	534.844	1,96	807.931	1,98	2.804.340	2,16	401.521	4,12
MARZO	4.750.867	0,82	168.344	2,99	539.832	0,93	810.375	0,30	2.819.402	0,54	412.914	2,84
ABRIL	4.744.235	-0,14	167.103	-0,74	541.660	0,34	808.987	-0,17	2.811.098	-0,29	415.387	0,60
MAYO	4.714.122	-0,63	160.200	-4,13	538.339	-0,61	796.569	-1,54	2.805.203	-0,21	413.811	-0,38
JUNIO	4.615.269	-2,10	161.382	0,74	528.369	-1,85	779.445	-2,15	2.752.549	-1,88	393.524	-4,90
JULIO	4.587.455	-0,60	164.755	2,09	520.921	-1,41	764.653	-1,90	2.754.050	0,05	383.076	-2,65
AGOSTO	4.625.634	0,83	163.423	-0,81	527.669	1,30	767.135	0,32	2.796.441	1,54	370.966	-3,16
SEPTIEMBRE	4.705.279	1,72	160.790	-1,61	526.703	-0,18	757.448	-1,26	2.882.154	3,07	378.184	1,95
OCTUBRE	4.833.521	2,73	185.191	15,18	535.591	1,69	753.778	-0,48	2.979.764	3,39	379.197	0,27
NOVIEMBRE	4.907.817	1,54	190.968	3,12	540.261	0,87	751.507	-0,30	3.042.930	2,12	382.151	0,78
DICIEMBRE	4.848.723	-1,20	187.876	-1,62	543.055	0,52	755.832	0,58	2.993.492	-1,62	368.468	-3,58
AÑO 2013												
ENERO	4.980.778	2,72	203.179	8,15	550.818	1,43	759.309	0,46	3.102.474	3,64	364.998	-0,94
FEBRERO	5.040.222	1,19	211.166	3,93	552.399	0,29	760.686	0,18	3.142.262	1,28	373.709	2,39
MARZO	5.035.243	-0,10	214.497	1,58	554.037	0,30	761.458	0,10	3.126.440	-0,50	378.811	1,37
ABRIL	4.989.193	-0,91	206.467	-3,74	549.333	-0,85	742.759	-2,46	3.108.033	-0,59	382.601	1,00
MAYO	4.890.928	-1,97	197.062	-4,56	540.482	-1,61	724.122	-2,51	3.046.697	-1,97	382.565	-0,01
JUNIO	4.763.680	-2,60	198.532	0,75	527.077	-2,48	705.606	-2,56	2.956.548	-2,96	375.917	-1,74
JULIO	4.698.814	-1,36	197.469	-0,54	515.844	-2,13	688.296	-2,45	2.918.934	-1,27	378.271	0,63
AGOSTO	4.698.783	0,00	195.304	-1,10	519.271	0,66	685.480	-0,41	2.929.677	0,37	369.051	-2,44
SEPTIEMBRE	4.724.355	0,54	181.076	-7,29	512.299	-1,34	668.687	-2,45	2.981.662	1,77	380.631	3,14
OCTUBRE	4.811.383	1,84	204.564	12,97	514.564	0,44	658.320	-1,55	3.050.532	2,31	383.403	0,73
NOVIEMBRE	4.808.908	-0,05	208.954	2,15	510.258	-0,84	646.388	-1,81	3.059.016	0,28	384.292	0,23
DICIEMBRE	4.701.338	-2,24	200.064	-4,25	508.954	-0,26	652.697	0,98	2.971.763	-2,85	367.860	-4,28
AÑO 2014												
ENERO	4.814.435	2,41	208.174	4,05	512.531	0,70	649.211	-0,53	3.071.282	3,35	373.237	1,46
FEBRERO	4.812.486	-0,04	216.083	3,80	507.583	-0,97	643.061	-0,95	3.067.530	-0,12	378.229	1,34
MARZO	4.795.866	-0,35	230.937	6,87	502.018	-1,10	629.169	-2,16	3.046.322	-0,69	387.420	2,43
ABRIL	4.684.301	-2,33	224.699	-2,70	493.736	-1,65	617.966	-1,78	2.961.616	-2,78	386.284	-0,29
MAYO												
JUNIO												
JULIO												
AGOSTO												
SEPTIEMBRE												
OCTUBRE												
NOVIEMBRE												
DICIEMBRE												

PARO REGISTRADO. VARIACIÓN INTERANUAL SEGÚN SECTOR DE ACTIVIDAD ECONÓMICA. SERIES

	TOTAL		AGRICULTURA		INDUSTRIA		CONSTRUCCIÓN		SERVICIOS		SIN EMP.ANTERIOR	
	ABSOLUTO	%	ABSOLUTO	%	ABSOLUTO	%	ABSOLUTO	%	ABSOLUTO	%	ABSOLUTO	%
AÑO 2010												
ENERO	720.692	21,66	25.996	32,21	74.993	16,94	110.619	16,31	406.899	21,01	102.185	53,79
FEBRERO	648.766	18,63	27.539	32,01	54.218	11,57	91.941	13,01	371.471	18,42	103.597	50,94
MARZO	561.211	15,57	26.964	28,77	36.991	7,57	74.225	10,26	323.706	15,60	99.325	44,26
ABRIL	497.545	13,65	29.327	30,75	22.168	4,45	53.511	7,35	298.062	14,28	94.477	39,97
MAYO	446.063	12,32	30.251	32,56	13.284	2,68	48.843	6,85	265.011	12,78	88.674	36,05
JUNIO	417.479	11,71	28.894	30,59	8.516	1,76	43.957	6,31	248.595	12,18	87.517	35,28
JULIO	364.483	10,28	27.177	28,58	2.410	0,50	34.727	5,04	217.984	10,75	82.185	32,27
AGOSTO	340.581	9,38	25.932	27,29	129	0,03	27.933	3,94	208.272	10,03	78.315	30,11
SEPTIEMBRE	308.316	8,31	22.020	23,09	-3.533	-0,72	19.479	2,75	197.377	9,22	72.973	26,29
OCTUBRE	277.623	7,29	23.982	22,36	-6.900	-1,40	7.980	1,11	183.986	8,35	68.575	23,85
NOVIEMBRE	241.348	6,24	23.629	21,47	-11.884	-2,39	-2.697	-0,37	161.485	7,21	70.815	24,09
DICIEMBRE	176.470	4,50	20.696	19,50	-17.164	-3,37	-28.657	-3,67	130.874	5,84	70.721	24,74
AÑO 2011												
ENERO	182.510	4,51	22.420	21,01	-17.771	-3,43	-30.418	-3,86	133.824	5,71	74.455	25,48
FEBRERO	168.638	4,08	24.163	21,28	-19.328	-3,70	-37.783	-4,73	127.973	5,36	73.613	23,98
MARZO	167.056	4,01	22.752	18,85	-20.713	-3,94	-35.044	-4,39	132.683	5,53	67.378	20,81
ABRIL	126.935	3,06	16.463	13,20	-18.760	-3,61	-22.122	-2,83	97.419	4,08	53.935	16,30
MAYO	123.457	3,04	12.932	10,50	-17.858	-3,51	-22.471	-2,95	109.186	4,67	41.668	12,45
JUNIO	139.433	3,50	16.883	13,69	-13.348	-2,71	-12.367	-1,67	117.054	5,11	31.211	9,30
JULIO	171.164	4,38	18.931	15,48	-8.578	-1,79	-1.459	-0,20	132.618	5,91	29.652	8,80
AGOSTO	161.266	4,06	17.792	14,71	-8.347	-1,71	-4.673	-0,63	132.232	5,79	24.262	7,17
SEPTIEMBRE	208.981	5,20	19.994	17,03	-272	-0,06	4.880	0,67	153.237	6,56	31.142	8,88
OCTUBRE	274.950	6,73	22.909	17,45	9.862	2,02	21.521	2,97	189.615	7,95	31.043	8,72
NOVIEMBRE	310.168	7,55	17.901	13,39	14.995	3,09	28.059	3,88	222.646	9,27	26.567	7,28
DICIEMBRE	322.286	7,86	19.132	15,08	17.832	3,63	22.861	3,04	240.590	10,14	21.871	6,13
AÑO 2012												
ENERO	368.826	8,72	23.124	17,91	24.671	4,94	33.933	4,47	268.091	10,82	19.007	5,18
FEBRERO	412.835	9,60	25.729	18,68	31.381	6,23	47.039	6,18	287.752	11,43	20.934	5,50
MARZO	417.198	9,63	24.913	17,37	34.659	6,86	47.847	6,27	287.978	11,38	21.801	5,57
ABRIL	474.875	11,12	25.941	18,38	40.580	8,10	49.072	6,46	328.678	13,24	30.604	7,95
MAYO	524.463	12,52	24.097	17,70	47.922	9,77	57.576	7,79	357.396	14,60	37.472	9,96
JUNIO	493.468	11,97	21.154	15,09	48.844	10,19	51.601	7,09	345.142	14,34	26.727	7,29
JULIO	507.713	12,44	23.546	16,67	49.643	10,53	42.423	5,87	375.575	15,79	16.526	4,51
AGOSTO	494.707	11,98	24.681	17,79	46.970	9,77	34.513	4,71	380.259	15,74	8.284	2,28
SEPTIEMBRE	478.535	11,32	23.398	17,03	42.228	8,72	25.011	3,41	391.382	15,71	-3.484	-0,91
OCTUBRE	472.595	10,84	31.023	20,12	38.544	7,75	7.397	0,99	403.558	15,66	-7.927	-2,05
NOVIEMBRE	487.355	11,02	39.371	25,97	39.825	7,96	-643	-0,09	417.936	15,92	-9.134	-2,33
DICIEMBRE	426.364	9,64	41.915	28,72	33.585	6,59	-20.096	-2,59	380.963	14,58	-10.003	-2,64
AÑO 2013												
ENERO	380.949	8,28	50.936	33,46	26.243	5,00	-32.966	-4,16	357.364	13,02	-20.628	-5,35
FEBRERO	328.124	6,96	47.704	29,18	17.555	3,28	-47.245	-5,85	337.922	12,05	-27.812	-6,93
MARZO	284.376	5,99	46.153	27,42	14.205	2,63	-48.917	-6,04	307.038	10,89	-34.103	-8,26
ABRIL	244.958	5,16	39.364	23,56	7.673	1,42	-66.228	-8,19	296.935	10,56	-32.786	-7,89
MAYO	176.806	3,75	36.862	23,01	2.143	0,40	-72.447	-9,09	241.494	8,61	-31.246	-7,55
JUNIO	148.411	3,22	37.150	23,02	-1.292	-0,24	-73.839	-9,47	203.999	7,41	-17.607	-4,47
JULIO	111.359	2,43	32.714	19,86	-5.077	-0,97	-76.357	-9,99	164.884	5,99	-4.805	-1,25
AGOSTO	73.149	1,58	31.881	19,51	-8.398	-1,59	-81.655	-10,64	133.236	4,76	-1.915	-0,52
SEPTIEMBRE	19.076	0,41	20.286	12,62	-14.404	-2,73	-88.761	-11,72	99.508	3,45	2.447	0,65
OCTUBRE	-22.138	-0,46	19.373	10,46	-21.027	-3,93	-95.458	-12,66	70.768	2,37	4.206	1,11
NOVIEMBRE	-98.909	-2,02	17.986	9,42	-30.003	-5,55	-105.119	-13,99	16.086	0,53	2.141	0,56
DICIEMBRE	-147.385	-3,04	12.188	6,49	-34.101	-6,28	-103.135	-13,65	-21.729	-0,73	-608	-0,17
AÑO 2014												
ENERO	-166.343	-3,34	4.995	2,46	-38.287	-6,95	-110.098	-14,50	-31.192	-1,01	8.239	2,26
FEBRERO	-227.736	-4,52	4.917	2,33	-44.816	-8,11	-117.625	-15,46	-74.732	-2,38	4.520	1,21
MARZO	-239.377	-4,75	16.440	7,66	-52.019	-9,39	-132.289	-17,37	-80.118	-2,56	8.609	2,27
ABRIL	-304.892	-6,11	18.232	8,83	-55.597	-10,12	-124.793	-16,80	-146.417	-4,71	3.683	0,96
MAYO												
JUNIO												
JULIO												
AGOSTO												
SEPTIEMBRE												
OCTUBRE												
NOVIEMBRE												
DICIEMBRE												

EVOLUCIÓN DEL PARO REGISTRADO POR SECTORES

2010 - 2014

AGRICULTURA

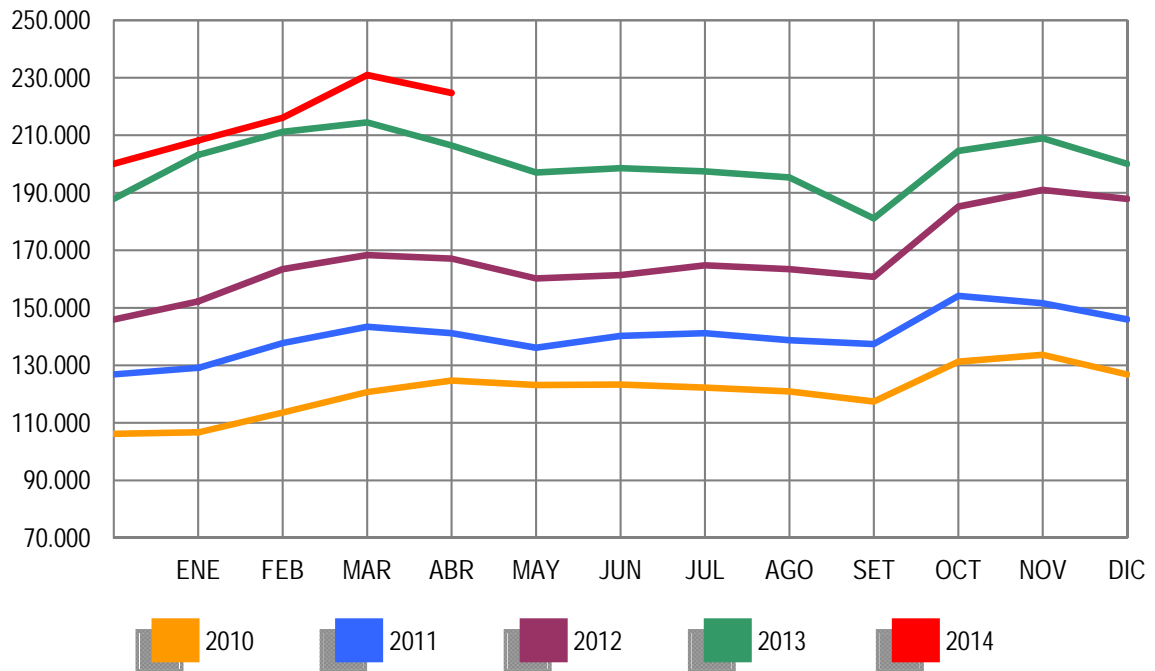

EVOLUCIÓN DEL PARO REGISTRADO POR SECTORES

2010 - 2014

INDUSTRIA

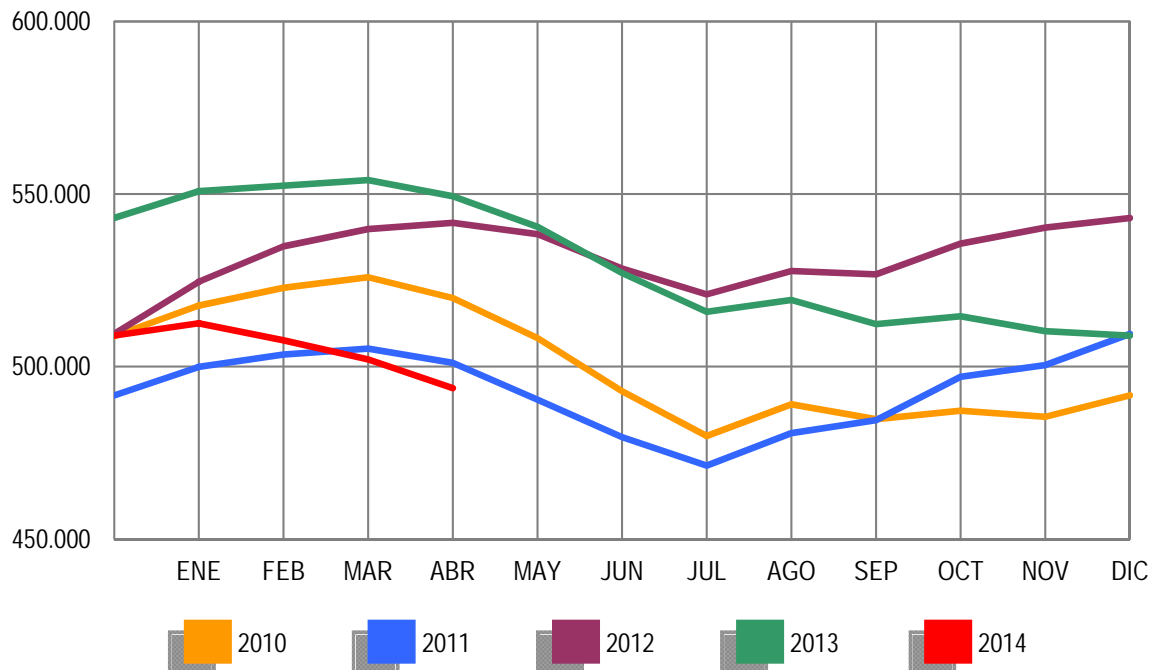

EVOLUCIÓN DEL PARO REGISTRADO POR SECTORES

2010 - 2014

CONSTRUCCIÓN

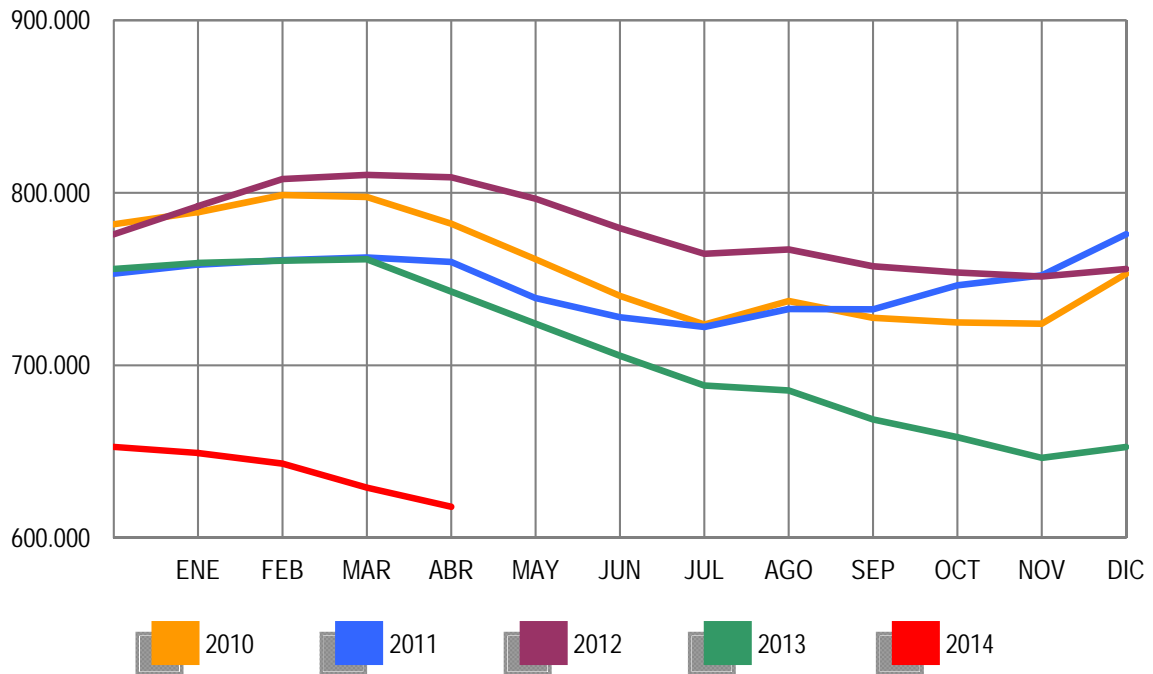

EVOLUCIÓN DEL PARO REGISTRADO POR SECTORES

2010 - 2014

SERVICIOS

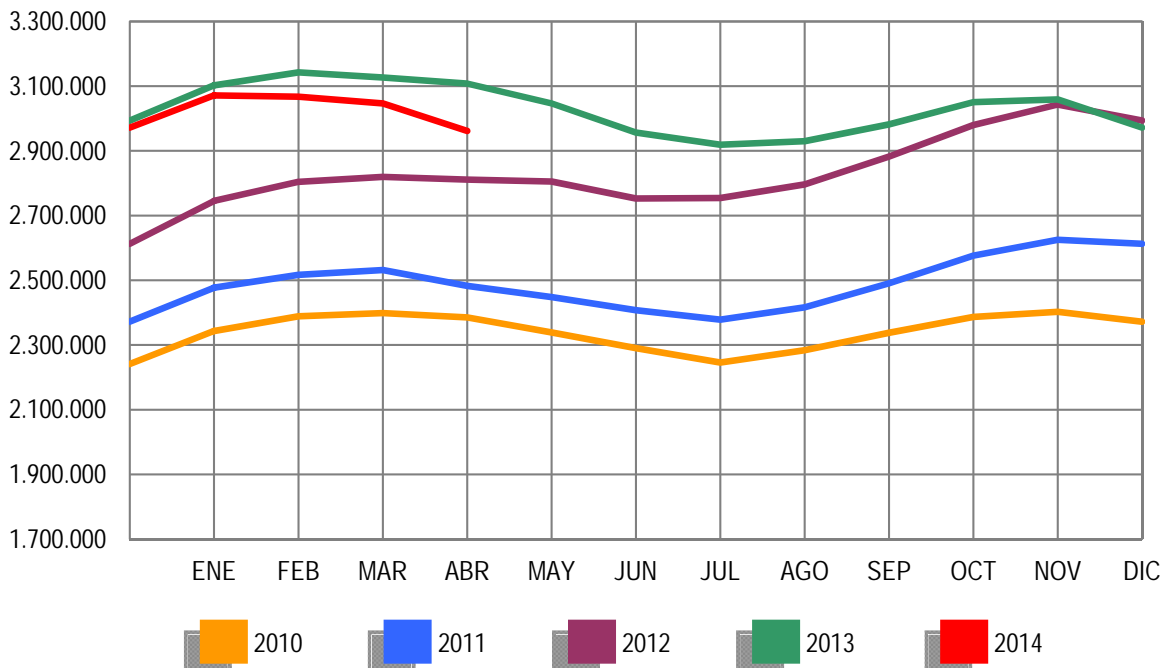

EVOLUCIÓN DEL PARO REGISTRADO POR SECTORES

2010 - 2014

COLECTIVO SIN EMPLEO ANTERIOR

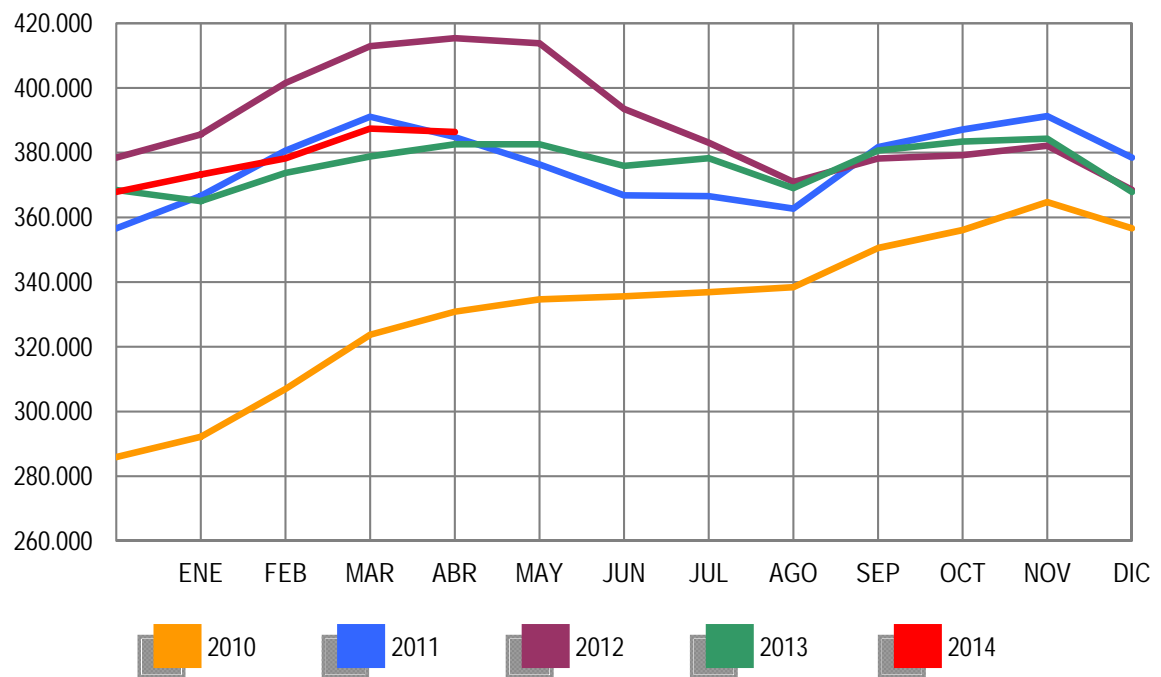

ABRIL 2014

PARO REGISTRADO (EXTRANJEROS) POR SEXO, EDAD Y SECTOR DE ACTIVIDAD ECONÓMICA

	TOTAL	VARIACIÓN				ZONA ORIGEN	
		MENSUAL		ANUAL		PAIS COMUNITARIO	PAIS EXTRACOMUNIT.
		ABSOLUTA	RELATIVA	ABSOLUTA	RELATIVA		
TOTAL	562.665	-18.096	-3,12	-49.922	-8,15	195.951	366.714
SEXO:							
HOMBRES	306.175	-10.058	-3,18	-39.813	-11,51	101.384	204.791
MUJERES	256.490	-8.038	-3,04	-10.109	-3,79	94.567	161.923
MENORES DE 25 AÑOS:							
HOMBRES	21.329	-1.092	-4,87	-1.867	-8,05	6.662	14.667
MUJERES	20.762	-721	-3,36	-1.464	-6,59	6.915	13.847
TOTAL	42.091	-1.813	-4,13	-3.331	-7,33	13.577	28.514
MAYORES DE 25 AÑOS:							
HOMBRES	284.846	-8.966	-3,05	-37.946	-11,76	94.722	190.124
MUJERES	235.728	-7.317	-3,01	-8.645	-3,54	87.652	148.076
TOTAL	520.574	-16.283	-3,03	-46.591	-8,21	182.374	338.200
SECTOR:							
AGRICULTURA	56.583	-2.376	-4,03	4.658	8,97	20.830	35.753
INDUSTRIA	35.328	-848	-2,34	-6.759	-16,06	14.351	20.977
CONSTRUCCIÓN	91.239	-1.897	-2,04	-24.565	-21,21	31.906	59.333
SERVICIOS	305.737	-13.287	-4,16	-28.318	-8,48	108.316	197.421
SIN EMPLEO ANTERIOR	73.778	312	0,42	5.062	7,37	20.548	53.230

PARO REGISTRADO (EXTRANJEROS) POR COMUNIDADES AUTÓNOMAS

COMUNIDADES AUTÓNOMAS	TOTAL	VARIACIÓN				ZONA ORIGEN	
		MENSUAL		ANUAL		PAIS COMUNITARIO	PAIS EXTRACOMUNIT.
		ABSOLUTA	RELATIVA	ABSOLUTA	RELATIVA		
ANDALUCIA	68.626	-2.447	-3,44	-3.778	-5,22	25.220	43.406
ARAGON	23.733	-1.120	-4,51	-1.775	-6,96	10.780	12.953
PRINCIPADO DE ASTURIAS	6.781	-144	-2,08	-339	-4,76	2.828	3.953
ILLES BALEARS	14.829	-2.652	-15,17	-2.273	-13,29	5.246	9.583
CANARIAS	20.316	83	0,41	-3.898	-16,10	7.509	12.807
CANTABRIA	4.853	-198	-3,92	-552	-10,21	1.543	3.310
CASTILLA-LA MANCHA	29.314	-1.127	-3,70	-2.137	-6,79	15.305	14.009
CASTILLA Y LEON	22.545	-636	-2,74	-2.865	-11,28	11.193	11.352
CATALUÑA	121.524	-3.417	-2,73	-13.542	-10,03	24.433	97.091
COM. VALENCIANA	79.301	-1.794	-2,21	-5.092	-6,03	35.200	44.101
EXTREMADURA	4.904	-289	-5,57	-61	-1,23	2.288	2.616
GALICIA	12.895	-479	-3,58	-1.764	-12,03	5.484	7.411
COM. DE MADRID	91.256	-2.465	-2,63	-8.209	-8,25	34.213	57.043
REGION DE MURCIA	18.541	-1.071	-5,46	-3.063	-14,18	3.695	14.846
COM. FORAL DE NAVARRA	8.755	-373	-4,09	-857	-8,92	3.160	5.595
PAIS VASCO	24.633	259	1,06	555	2,31	5.719	18.914
LA RIOJA	5.562	-226	-3,90	-597	-9,69	2.068	3.494
CEUTA	1.496	15	1,01	138	10,16	17	1.479
MELILLA	2.801	-15	-0,53	187	7,15	50	2.751
TOTAL	562.665	-18.096	-3,12	-49.922	-8,15	195.951	366.714

PARO REGISTRADO (EXTRANJEROS) SEGÚN SEXO Y EDAD. SERIES

	TOTAL	HOMBRES	MUJERES	MENORES DE 25 AÑOS			RESTO EDADES		
				TOTAL	HOMBRES	MUJERES	TOTAL	HOMBRES	MUJERES
AÑO 2010									
ENERO	584.453	367.527	216.926	50.500	28.907	21.593	533.953	338.620	195.333
FEBRERO	603.719	376.953	226.766	54.251	30.849	23.402	549.468	346.104	203.364
MARZO	616.320	383.240	233.080	56.876	32.037	24.839	559.444	351.203	208.241
ABRIL	612.919	379.320	233.599	56.102	31.406	24.696	556.817	347.914	208.903
MAYO	596.886	367.640	229.246	53.651	29.934	23.717	543.235	337.706	205.529
JUNIO	583.927	359.129	224.798	51.293	28.568	22.725	532.634	330.561	202.073
JULIO	569.615	351.569	218.046	48.774	27.202	21.572	520.841	324.367	196.474
AGOSTO	568.859	352.030	216.829	47.119	26.300	20.819	521.740	325.730	196.010
SEPTIEMBRE	573.210	348.120	225.090	48.532	26.449	22.083	524.678	321.671	203.007
OCTUBRE	593.066	355.646	237.420	50.897	27.365	23.532	542.169	328.281	213.888
NOVIEMBRE	606.326	358.728	247.598	52.578	27.908	24.670	553.748	330.820	222.928
DICIEMBRE	605.838	361.084	244.754	49.980	26.517	23.463	555.858	334.567	221.291
AÑO 2011									
ENERO	619.276	366.423	252.853	51.185	27.042	24.143	568.091	339.381	228.710
FEBRERO	631.366	372.539	258.827	53.549	28.308	25.241	577.817	344.231	233.586
MARZO	642.893	377.877	265.016	56.533	29.915	26.618	586.360	347.962	238.398
ABRIL	631.177	371.566	259.611	55.095	29.107	25.988	576.082	342.459	233.623
MAYO	613.547	358.252	255.295	52.507	27.339	25.168	561.040	330.913	230.127
JUNIO	602.794	352.062	250.732	50.608	26.450	24.158	552.186	325.612	226.574
JULIO	593.149	348.347	244.802	48.769	25.728	23.041	544.380	322.619	221.761
AGOSTO	584.605	344.057	240.548	46.293	24.317	21.976	538.312	319.740	218.572
SEPTIEMBRE	591.114	342.492	248.622	48.437	25.206	23.231	542.677	317.286	225.391
OCTUBRE	615.765	355.520	260.245	51.091	26.623	24.468	564.674	328.897	235.777
NOVIEMBRE	625.429	356.800	268.629	52.489	27.113	25.376	572.940	329.687	243.253
DICIEMBRE	625.903	359.777	266.126	50.208	25.932	24.276	575.695	333.845	241.850
AÑO 2012									
ENERO	641.028	366.887	274.141	51.241	26.396	24.845	589.787	340.491	249.296
FEBRERO	655.587	376.642	278.945	53.204	27.704	25.500	602.383	348.938	253.445
MARZO	655.249	376.044	279.205	53.673	28.022	25.651	601.576	348.022	253.554
ABRIL	645.064	369.450	275.614	52.227	27.174	25.053	592.837	342.276	250.561
MAYO	626.397	356.163	270.234	50.021	25.789	24.232	576.376	330.374	246.002
JUNIO	609.498	347.798	261.700	47.608	24.442	23.166	561.890	323.356	238.534
JULIO	594.756	342.528	252.228	45.015	23.331	21.684	549.741	319.197	230.544
AGOSTO	585.164	337.979	247.185	42.660	21.993	20.667	542.504	315.986	226.518
SEPTIEMBRE	588.069	336.241	251.828	43.955	22.576	21.379	544.114	313.665	230.449
OCTUBRE	605.959	344.773	261.186	46.083	23.660	22.423	559.876	321.113	238.763
NOVIEMBRE	616.416	347.370	269.046	46.909	23.922	22.987	569.507	323.448	246.059
DICIEMBRE	612.050	347.327	264.723	44.832	22.819	22.013	567.218	324.508	242.710
AÑO 2013									
ENERO	622.479	353.431	269.048	45.502	23.265	22.237	576.977	330.166	246.811
FEBRERO	628.070	356.421	271.649	46.614	23.934	22.680	581.456	332.487	248.969
MARZO	624.383	354.699	269.684	46.408	23.884	22.524	577.975	330.815	247.160
ABRIL	612.587	345.988	266.599	45.422	23.196	22.226	567.165	322.792	244.373
MAYO	589.111	331.522	257.589	42.715	21.663	21.052	546.396	309.859	236.537
JUNIO	574.239	322.755	251.484	40.635	20.664	19.971	533.604	302.091	231.513
JULIO	558.715	314.826	243.889	38.773	19.768	19.005	519.942	295.058	224.884
AGOSTO	547.469	309.325	238.144	36.647	18.534	18.113	510.822	290.791	220.031
SEPTIEMBRE	547.616	304.767	242.849	38.239	19.134	19.105	509.377	285.633	223.744
OCTUBRE	559.921	308.976	250.945	39.671	19.768	19.903	520.250	289.208	231.042
NOVIEMBRE	567.794	311.070	256.724	41.077	20.555	20.522	526.717	290.515	236.202
DICIEMBRE	555.728	305.682	250.046	38.051	19.069	18.982	517.677	286.613	231.064
AÑO 2014									
ENERO	569.636	311.526	258.110	40.595	20.461	20.134	529.041	291.065	237.976
FEBRERO	576.162	313.994	262.168	42.337	21.422	20.915	533.825	292.572	241.253
MARZO	580.761	316.233	264.528	43.904	22.421	21.483	536.857	293.812	243.045
ABRIL	562.665	306.175	256.490	42.091	21.329	20.762	520.574	284.846	235.728
MAYO									
JUNIO									
JULIO									
AGOSTO									
SEPTIEMBRE									
OCTUBRE									
NOVIEMBRE									
DICIEMBRE									

ABRIL 2014

PARO REGISTRADO (EXTRANJEROS) SEGÚN SECTOR DE ACTIVIDAD ECONÓMICA Y PORCENTAJE DE VARIACIÓN MENSUAL. SERIES

	TOTAL		AGRICULTURA		INDUSTRIA		CONSTRUCCIÓN		SERVICIOS		SIN EMP.ANTERIOR	
	ABSOLUTO	%	ABSOLUTO	%	ABSOLUTO	%	ABSOLUTO	%	ABSOLUTO	%	ABSOLUTO	%
AÑO 2010												
ENERO	584.453	3,17	30.171	0,52	48.141	1,77	165.472	0,85	293.200	4,57	47.469	6,12
FEBRERO	603.719	3,30	32.957	9,23	48.756	1,28	166.499	0,62	302.473	3,16	53.034	11,72
MARZO	616.320	2,09	36.409	10,47	49.322	1,16	166.684	0,11	305.022	0,84	58.883	11,03
ABRIL	612.919	-0,55	37.901	4,10	48.642	-1,38	163.722	-1,78	301.543	-1,14	61.111	3,78
MAYO	596.886	-2,62	36.795	-2,92	46.969	-3,44	158.806	-3,00	292.653	-2,95	61.663	0,90
JUNIO	583.927	-2,17	38.170	3,74	45.809	-2,47	154.740	-2,56	283.779	-3,03	61.429	-0,38
JULIO	569.615	-2,45	38.960	2,07	44.228	-3,45	151.356	-2,19	275.058	-3,07	60.013	-2,31
AGOSTO	568.859	-0,13	37.563	-3,59	44.499	0,61	152.557	0,79	275.536	0,17	58.704	-2,18
SEPTIEMBRE	573.210	0,76	34.425	-8,35	43.707	-1,78	148.472	-2,68	285.508	3,62	61.098	4,08
OCTUBRE	593.066	3,46	40.106	16,50	44.233	1,20	146.489	-1,34	299.076	4,75	63.162	3,38
NOVIEMBRE	606.326	2,24	41.651	3,85	44.431	0,45	145.271	-0,83	309.053	3,34	65.920	4,37
DICIEMBRE	605.838	-0,08	39.406	-5,39	45.057	1,41	150.933	3,90	305.811	-1,05	64.631	-1,96
AÑO 2011												
ENERO	619.276	2,22	39.381	-0,06	45.573	1,15	149.797	-0,75	316.332	3,44	68.193	5,51
FEBRERO	631.366	1,95	42.523	7,98	45.978	0,89	149.235	-0,38	322.254	1,87	71.376	4,67
MARZO	642.893	1,83	45.172	6,23	46.342	0,79	149.827	0,40	326.169	1,21	75.383	5,61
ABRIL	631.177	-1,82	43.831	-2,97	45.923	-0,90	149.756	-0,05	316.615	-2,93	75.052	-0,44
MAYO	613.547	-2,79	40.655	-7,25	44.633	-2,81	145.816	-2,63	308.773	-2,48	73.670	-1,84
JUNIO	602.794	-1,75	43.664	7,40	43.694	-2,10	143.034	-1,91	300.043	-2,83	72.359	-1,78
JULIO	593.149	-1,60	45.190	3,49	42.740	-2,18	141.569	-1,02	292.874	-2,39	70.776	-2,19
AGOSTO	584.605	-1,44	42.917	-5,03	42.832	0,22	140.735	-0,59	290.242	-0,90	67.879	-4,09
SEPTIEMBRE	591.114	1,11	40.451	-5,75	42.360	-1,10	137.923	-2,00	300.658	3,59	69.722	2,72
OCTUBRE	615.765	4,17	46.229	14,28	43.619	2,97	138.907	0,71	315.970	5,09	71.040	1,89
NOVIEMBRE	625.429	1,57	44.628	-3,46	44.084	1,07	137.789	-0,80	326.773	3,42	72.155	1,57
DICIEMBRE	625.903	0,08	42.916	-3,84	44.818	1,67	141.478	2,68	326.214	-0,17	70.477	-2,33
AÑO 2012												
ENERO	641.028	2,42	43.747	1,94	45.716	2,00	141.275	-0,14	337.538	3,47	72.752	3,23
FEBRERO	655.587	2,27	47.787	9,23	46.607	1,95	142.193	0,65	343.503	1,77	75.497	3,77
MARZO	655.249	-0,05	49.289	3,14	46.433	-0,37	140.265	-1,36	341.195	-0,67	78.067	3,40
ABRIL	645.064	-1,55	48.482	-1,64	46.155	-0,60	138.150	-1,51	333.705	-2,20	78.572	0,65
MAYO	626.397	-2,89	43.983	-9,28	44.948	-2,62	134.111	-2,92	325.263	-2,53	78.092	-0,61
JUNIO	609.498	-2,70	45.721	3,95	43.929	-2,27	130.260	-2,87	313.750	-3,54	75.838	-2,89
JULIO	594.756	-2,42	47.268	3,38	42.883	-2,38	127.308	-2,27	305.230	-2,72	72.067	-4,97
AGOSTO	585.164	-1,61	45.332	-4,10	42.630	-0,59	125.710	-1,26	303.269	-0,64	68.223	-5,33
SEPTIEMBRE	588.069	0,50	43.460	-4,13	41.943	-1,61	123.231	-1,97	311.171	2,61	68.264	0,06
OCTUBRE	605.959	3,04	50.259	15,64	42.254	0,74	121.324	-1,55	323.916	4,10	68.206	-0,08
NOVIEMBRE	616.416	1,73	51.042	1,56	42.485	0,55	119.877	-1,19	334.453	3,25	68.559	0,52
DICIEMBRE	612.050	-0,71	50.251	-1,55	42.683	0,47	120.796	0,77	331.906	-0,76	66.414	-3,13
AÑO 2013												
ENERO	622.479	1,70	51.404	2,29	42.929	0,58	120.516	-0,23	341.561	2,91	66.069	-0,52
FEBRERO	628.070	0,90	52.909	2,93	42.854	-0,17	119.889	-0,52	344.981	1,00	67.437	2,07
MARZO	624.383	-0,59	53.784	1,65	42.843	-0,03	119.333	-0,46	340.092	-1,42	68.331	1,33
ABRIL	612.587	-1,89	51.925	-3,46	42.087	-1,76	115.804	-2,96	334.055	-1,78	68.716	0,56
MAYO	589.111	-3,83	48.279	-7,02	40.814	-3,02	111.950	-3,33	320.682	-4,00	67.386	-1,94
JUNIO	574.239	-2,52	50.540	4,68	39.688	-2,76	108.356	-3,21	308.218	-3,89	67.437	0,08
JULIO	558.715	-2,70	51.010	0,93	38.369	-3,32	105.068	-3,03	298.319	-3,21	65.949	-2,21
AGOSTO	547.469	-2,01	50.374	-1,25	38.067	-0,79	102.987	-1,98	293.285	-1,69	62.756	-4,84
SEPTIEMBRE	547.616	0,03	45.937	-8,81	37.222	-2,22	100.237	-2,67	300.563	2,48	63.657	1,44
OCTUBRE	559.921	2,25	51.835	12,84	36.821	-1,08	97.376	-2,85	310.083	3,17	63.806	0,23
NOVIEMBRE	567.794	1,41	54.363	4,88	36.544	-0,75	95.464	-1,96	316.746	2,15	64.677	1,37
DICIEMBRE	555.728	-2,13	52.200	-3,98	36.400	-0,39	95.903	0,46	308.453	-2,62	62.772	-2,95
AÑO 2014												
ENERO	569.636	2,50	53.109	1,74	36.774	1,03	95.671	-0,24	317.756	3,02	66.326	5,66
FEBRERO	576.162	1,15	54.969	3,50	36.544	-0,63	94.737	-0,98	320.230	0,78	69.682	5,06
MARZO	580.761	0,80	58.959	7,26	36.176	-1,01	93.136	-1,69	319.024	-0,38	73.466	5,43
ABRIL	562.665	-3,12	56.583	-4,03	35.328	-2,34	91.239	-2,04	305.737	-4,16	73.778	0,42
MAYO												
JUNIO												
JULIO												
AGOSTO												
SEPTIEMBRE												
OCTUBRE												
NOVIEMBRE												
DICIEMBRE												

PARO REGISTRADO POR CC.AA. Y PROVINCIAS

PROVINCIA	TOTAL	VARIACIÓN			
		MENSUAL		ANUAL	
		ABSOLUTA	RELATIVA	ABSOLUTA	RELATIVA
AUTONOMÍA					
ALMERIA	78.864	-969	-1,21	-3.714	-4,50
CADIZ	196.643	-6.601	-3,25	-10.059	-4,87
CORDOBA	96.073	-736	-0,76	-6.588	-6,42
GRANADA	104.169	-1.639	-1,55	-6.586	-5,95
HUELVA	56.798	-3.582	-5,93	-2.736	-4,60
JAEN	67.388	1.212	1,83	-5.643	-7,73
MALAGA	201.443	-7.710	-3,69	-13.166	-6,13
SEVILLA	250.402	-7.649	-2,96	-7.750	-3,00
ANDALUCIA	1.051.780	-27.674	-2,56	-56.242	-5,08
HUESCA	14.214	-510	-3,46	-2.036	-12,53
TERUEL	10.084	-575	-5,39	-1.293	-11,37
ZARAGOZA	81.076	-2.403	-2,88	-8.010	-8,99
ARAGON	105.374	-3.488	-3,20	-11.339	-9,72
PRINCIPADO DE ASTURIAS	101.005	-2.438	-2,36	-6.206	-5,79
ILLES BALEARS	75.789	-9.929	-11,58	-8.252	-9,82
PALMAS LAS	147.183	-127	-0,09	-9.986	-6,35
STA. CRUZ DE TENERIFE	129.603	-585	-0,45	-9.052	-6,53
CANARIAS	276.786	-712	-0,26	-19.038	-6,44
CANTABRIA	53.209	-2.064	-3,73	-5.414	-9,24
ALBACETE	49.953	-1.365	-2,66	-3.475	-6,50
CIUDAD REAL	69.418	-1.452	-2,05	-2.717	-3,77
CUENCA	20.012	-841	-4,03	-1.948	-8,87
GUADALAJARA	23.595	-949	-3,87	-1.661	-6,58
TOLEDO	90.671	-1.767	-1,91	-4.738	-4,97
CASTILLA-LA MANCHA	253.649	-6.374	-2,45	-14.539	-5,42
AVILA	17.988	-481	-2,60	-1.223	-6,37
BURGOS	31.568	-533	-1,66	-2.246	-6,64
LEON	46.040	-1.099	-2,33	-3.012	-6,14
PALENCIA	15.245	-304	-1,96	-943	-5,83
SALAMANCA	35.148	-844	-2,34	-1.682	-4,57
SEGOVIA	12.393	-338	-2,65	-935	-7,02
SORIA	6.457	-223	-3,34	-556	-7,93
VALLADOLID	50.763	-1.054	-2,03	-3.375	-6,23
ZAMORA	18.531	-593	-3,10	-740	-3,84
CASTILLA Y LEON	234.133	-5.469	-2,28	-14.712	-5,91
BARCELONA	455.817	-5.748	-1,25	-34.517	-7,04
GIRONA	54.859	-3.024	-5,22	-4.150	-7,03
LLEIDA	30.664	-433	-1,39	-2.558	-7,70
TARRAGONA	70.482	-3.440	-4,65	-3.948	-5,30
CATALUÑA	611.822	-12.645	-2,02	-45.173	-6,88
ALICANTE/ALACANT	210.128	-5.290	-2,46	-19.921	-8,66
CASTELLON/CASTELLO	62.643	-859	-1,35	-4.399	-6,56
VALENCIA	273.506	-2.110	-0,77	-22.200	-7,51
COM. VALENCIANA	546.277	-8.259	-1,49	-46.520	-7,85
BADAJOS	91.763	-5.027	-5,19	-4.817	-4,99
CACERES	51.224	-1.353	-2,57	-1.083	-2,07
EXTREMADURA	142.987	-6.380	-4,27	-5.900	-3,96
CORUÑA A	106.056	-2.077	-1,92	-8.257	-7,22
LUGO	27.016	-842	-3,02	-2.294	-7,83
OURENSE	29.382	-834	-2,76	-2.217	-7,02
PONTEVEDRA	107.690	-2.566	-2,33	-7.547	-6,55
GALICIA	270.144	-6.319	-2,29	-20.315	-6,99
COM. DE MADRID	535.914	-10.965	-2,01	-33.116	-5,82
REGION DE MURCIA	143.717	-6.271	-4,18	-13.454	-8,56
COM. FORAL DE NAVARRA	50.745	-1.679	-3,20	-3.699	-6,79
ARABA/ALAVA	28.658	-119	-0,41	335	1,18
BIZKAIA	100.281	502	0,50	283	0,28
GIPUZKOA	49.134	-458	-0,92	-1.134	-2,26
PAIS VASCO	178.073	-75	-0,04	-516	-0,29
LA RIOJA	26.728	-1.132	-4,06	-1.820	-6,38
CEUTA	13.388	398	3,06	764	6,05
MELILLA	12.781	-90	-0,70	599	4,92
TOTAL	4.684.301	-111.565	-2,33	-304.892	-6,11

PARO REGISTRADO SEGÚN SEXO Y EDAD POR CC.AA. Y PROVINCIAS

PROVINCIA AUTONOMÍA	MENORES DE 25 AÑOS			RESTO DE EDADES					
	TOTAL	HOMBRES	MUJERES	TOTAL	HOMBRES	MUJERES			
ALMERIA	78.864	38.930	39.934	7.721	3.758	3.963	71.143	35.172	35.971
CADIZ	196.643	91.581	105.062	22.252	11.353	10.899	174.391	80.228	94.163
CORDOBA	96.073	46.698	49.375	12.281	6.150	6.131	83.792	40.548	43.244
GRANADA	104.169	52.746	51.423	11.161	5.576	5.585	93.008	47.170	45.838
HUELVA	56.798	28.027	28.771	6.324	3.240	3.084	50.474	24.787	25.687
JAEN	67.388	31.729	35.659	8.843	4.256	4.587	58.545	27.473	31.072
MALAGA	201.443	96.512	104.931	20.447	10.232	10.215	180.996	86.280	94.716
SEVILLA	250.402	119.355	131.047	27.903	14.358	13.545	222.499	104.997	117.502
ANDALUCIA	1.051.780	505.578	546.202	116.932	58.923	58.009	934.848	446.655	488.193
HUESCA	14.214	7.093	7.121	1.319	691	628	12.895	6.402	6.493
TERUEL	10.084	5.185	4.899	1.098	591	507	8.986	4.594	4.392
ZARAGOZA	81.076	39.023	42.053	7.734	4.083	3.651	73.342	34.940	38.402
ARAGON	105.374	51.301	54.073	10.151	5.365	4.786	95.223	45.936	49.287
PRINCIPADO DE ASTURIAS	101.005	49.453	51.552	7.768	4.161	3.607	93.237	45.292	47.945
ILLES BALEARS	75.789	37.008	38.781	8.478	4.319	4.159	67.311	32.689	34.622
PALMAS LAS	147.183	70.800	76.383	10.789	5.482	5.307	136.394	65.318	71.076
STA. CRUZ DE TENERIFE	129.603	64.904	64.699	8.292	4.331	3.961	121.311	60.573	60.738
CANARIAS	276.786	135.704	141.082	19.081	9.813	9.268	257.705	125.891	131.814
CANTABRIA	53.209	27.581	25.628	4.464	2.466	1.998	48.745	25.115	23.630
ALBACETE	49.953	22.213	27.740	5.350	2.873	2.477	44.603	19.340	25.263
CIUDAD REAL	69.418	32.267	37.151	9.255	4.866	4.389	60.163	27.401	32.762
CUENCA	20.012	9.592	10.420	2.038	1.102	936	17.974	8.490	9.484
GUADALAJARA	23.595	11.026	12.569	1.975	1.032	943	21.620	9.994	11.626
TOLEDO	90.671	42.782	47.889	9.373	5.103	4.270	81.298	37.679	43.619
CASTILLA-LA MANCHA	253.649	117.880	135.769	27.991	14.976	13.015	225.658	102.904	122.754
AVILA	17.988	9.084	8.904	1.982	1.098	884	16.006	7.986	8.020
BURGOS	31.568	15.269	16.299	2.850	1.558	1.292	28.718	13.711	15.007
LEON	46.040	22.818	23.222	4.315	2.417	1.898	41.725	20.401	21.324
PALENCIA	15.245	7.424	7.821	1.755	995	760	13.490	6.429	7.061
SALAMANCA	35.148	16.033	19.115	3.648	1.902	1.746	31.500	14.131	17.369
SEGOVIA	12.393	6.258	6.135	1.245	682	563	11.148	5.576	5.572
SORIA	6.457	3.237	3.220	694	401	293	5.763	2.836	2.927
VALLADOLID	50.763	24.125	26.638	4.620	2.485	2.135	46.143	21.640	24.503
ZAMORA	18.531	9.380	9.151	1.832	1.007	825	16.699	8.373	8.326
CASTILLA Y LEON	234.133	113.628	120.505	22.941	12.545	10.396	211.192	101.083	110.109
BARCELONA	455.817	225.736	230.081	29.373	16.192	13.181	426.444	209.544	216.900
GIRONA	54.859	28.422	26.437	3.873	2.135	1.738	50.986	26.287	24.699
LLEIDA	30.664	16.117	14.547	2.158	1.135	1.023	28.506	14.982	13.524
TARRAGONA	70.482	36.422	34.060	5.321	2.898	2.423	65.161	33.524	31.637
CATALUÑA	611.822	306.697	305.125	40.725	22.360	18.365	571.097	284.337	286.760
ALICANTE/ALACANT	210.128	98.362	111.766	15.917	8.475	7.442	194.211	89.887	104.324
CASTELLON/CASTELLO	62.643	31.243	31.400	5.537	3.003	2.534	57.106	28.240	28.866
VALENCIA	273.506	130.649	142.857	21.971	11.782	10.189	251.535	118.868	132.668
COM. VALENCIANA	546.277	260.254	286.023	43.425	23.260	20.165	502.852	236.994	265.858
BADAJOS	91.763	39.295	52.468	11.140	5.798	5.342	80.623	33.497	47.126
CACERES	51.224	24.768	26.456	5.907	3.126	2.781	45.317	21.642	23.675
EXTREMADURA	142.987	64.063	78.924	17.047	8.924	8.123	125.940	55.139	70.801
CORUÑA A	106.056	51.850	54.206	6.016	3.187	2.829	100.040	48.663	51.377
LUGO	27.016	13.709	13.307	1.766	963	803	25.250	12.746	12.504
OURENSE	29.382	14.028	15.354	1.899	1.005	894	27.483	13.023	14.460
PONTEVEDRA	107.690	51.159	56.531	6.893	3.799	3.094	100.797	47.360	53.437
GALICIA	270.144	130.746	139.398	16.574	8.954	7.620	253.570	121.792	131.778
COM. DE MADRID	535.914	260.355	275.559	42.361	22.872	19.489	493.553	237.483	256.070
REGION DE MURCIA	143.717	67.134	76.583	14.429	7.329	7.100	129.288	59.805	69.483
COM. FORAL DE NAVARRA	50.745	24.240	26.505	4.803	2.547	2.256	45.942	21.693	24.249
ARABA/ALAVA	28.658	13.848	14.810	1.923	975	948	26.735	12.873	13.862
BIZKAIA	100.281	49.698	50.583	6.544	3.433	3.111	93.737	46.265	47.472
GIPUZKOA	49.134	23.180	25.954	3.348	1.730	1.618	45.786	21.450	24.336
PAIS VASCO	178.073	86.726	91.347	11.815	6.138	5.677	166.258	80.588	85.670
LA RIOJA	26.728	12.987	13.741	2.071	1.116	955	24.657	11.871	12.786
CEUTA	13.388	5.712	7.676	2.435	1.192	1.243	10.953	4.520	6.433
MELILLA	12.781	5.565	7.216	2.486	1.251	1.235	10.295	4.314	5.981
TOTAL	4.684.301	2.262.612	2.421.689	415.977	218.511	197.466	4.268.324	2.044.101	2.224.223

PARO REGISTRADO SEGÚN SECTOR DE ACTIVIDAD ECONÓMICA POR CC.AA. Y PROVINCIAS

PROVINCIA						
AUTONOMÍA	TOTAL	AGRICULTURA	INDUSTRIA	CONSTRUCCIÓN	SERVICIOS	SIN EMPLEO ANTERIOR
ALMERIA	78.864	9.700	4.627	11.822	44.551	8.164
CADIZ	196.643	7.268	14.707	28.094	114.144	32.430
CORDOBA	96.073	12.311	10.168	11.127	50.643	11.824
GRANADA	104.169	9.330	6.874	16.356	60.233	11.376
HUELVA	56.798	6.928	3.643	8.031	31.937	6.259
JAEN	67.388	17.304	5.305	5.268	31.709	7.802
MALAGA	201.443	6.188	11.680	31.012	127.574	24.989
SEVILLA	250.402	15.151	20.292	33.977	150.987	29.995
ANDALUCIA	1.051.780	84.180	77.296	145.687	611.778	132.839
HUESCA	14.214	1.332	1.540	1.928	8.395	1.019
TERUEL	10.084	766	1.508	1.527	5.672	611
ZARAGOZA	81.076	4.345	10.647	9.276	49.964	6.844
ARAGON	105.374	6.443	13.695	12.731	64.031	8.474
PRINCIPADO DE ASTURIAS	101.005	1.756	10.535	14.035	66.293	8.386
ILLES BALEARS	75.789	1.517	3.686	10.731	56.048	3.807
PALMAS LAS	147.183	3.052	6.769	20.177	107.423	9.762
STA. CRUZ DE TENERIFE	129.603	3.250	5.864	21.013	91.808	7.668
CANARIAS	276.786	6.302	12.633	41.190	199.231	17.430
CANTABRIA	53.209	672	5.169	8.122	34.986	4.260
ALBACETE	49.953	5.677	6.093	5.574	28.402	4.207
CIUDAD REAL	69.418	10.391	6.352	8.603	38.110	5.962
CUENCA	20.012	2.842	1.724	2.472	11.546	1.428
GUADALAJARA	23.595	571	2.192	2.870	16.615	1.347
TOLEDO	90.671	7.766	11.799	12.019	52.785	6.302
CASTILLA-LA MANCHA	253.649	27.247	28.160	31.538	147.458	19.246
AVILA	17.988	1.289	1.192	3.594	9.863	2.050
BURGOS	31.568	1.795	4.905	4.207	18.189	2.472
LEON	46.040	2.050	5.664	6.364	27.240	4.722
PALENCIA	15.245	945	1.654	1.944	9.133	1.569
SALAMANCA	35.148	1.104	2.766	4.750	22.561	3.967
SEGOVIA	12.393	1.287	1.082	1.647	7.377	1.000
SORIA	6.457	422	1.105	732	3.705	493
VALLADOLID	50.763	4.086	5.003	6.055	30.466	5.153
ZAMORA	18.531	1.490	1.670	3.102	10.328	1.941
CASTILLA Y LEON	234.133	14.468	25.041	32.395	138.862	23.367
BARCELONA	455.817	4.996	68.077	57.824	300.000	24.920
GIRONA	54.859	2.023	6.739	8.539	34.287	3.271
LLEIDA	30.664	3.827	3.499	4.186	17.618	1.534
TARRAGONA	70.482	3.693	8.513	11.040	43.350	3.886
CATALUÑA	611.822	14.539	86.828	81.589	395.255	33.611
ALICANTE/ALACANT	210.128	7.911	35.734	27.743	123.475	15.265
CASTELLON/CASTELLO	62.643	3.332	9.129	8.264	37.540	4.378
VALENCIA	273.506	10.448	38.040	31.397	177.991	15.630
COM. VALENCIANA	546.277	21.691	82.903	67.404	339.006	35.273
BADAJOS	91.763	8.651	5.920	9.200	59.303	8.689
CACERES	51.224	3.928	3.936	8.693	30.815	3.852
EXTREMADURA	142.987	12.579	9.856	17.893	90.118	12.541
CORUÑA A	106.056	2.679	14.298	16.391	64.428	8.260
LUGO	27.016	1.178	2.655	4.065	16.859	2.259
OURENSE	29.382	1.318	4.289	4.076	17.260	2.439
PONTEVEDRA	107.690	4.048	16.542	14.084	64.265	8.751
GALICIA	270.144	9.223	37.784	38.616	162.812	21.709
COM. DE MADRID	535.914	4.935	42.618	66.328	395.944	26.089
REGION DE MURCIA	143.717	10.464	17.547	19.588	83.638	12.480
COM. FORAL DE NAVARRA	50.745	2.433	8.144	5.362	31.316	3.490
ARABA/ALAVA	28.658	933	4.216	2.976	17.907	2.626
BIZKAIA	100.281	1.596	13.146	12.273	63.675	9.591
GIPUZKOA	49.134	759	8.595	4.336	31.423	4.021
PAIS VASCO	178.073	3.288	25.957	19.585	113.005	16.238
LA RIOJA	26.728	2.751	5.132	2.976	14.140	1.729
CEUTA	13.388	74	530	923	9.272	2.589
MELILLA	12.781	137	222	1.273	8.423	2.726
TOTAL	4.684.301	224.699	493.736	617.966	2.961.616	386.284

PARO REGISTRADO. VARIACIÓN MENSUAL SEGÚN SECTOR DE ACTIVIDAD ECONÓMICA POR CC.AA Y PROVINCIAS

PROVINCIA						
AUTONOMÍA	TOTAL	AGRICULTURA	INDUSTRIA	CONSTRUCCIÓN	SERVICIOS	SIN EMPLEO ANTERIOR
ALMERIA	-969	121	-61	-249	-780	0
CADIZ	-6.601	-436	-544	-725	-4.567	-329
CORDOBA	-736	410	-71	20	-963	-132
GRANADA	-1.639	396	-52	-204	-1.816	37
HUELVA	-3.582	-920	-51	-398	-1.937	-276
JAEN	1.212	693	189	308	17	5
MALAGA	-7.710	130	-357	-717	-6.522	-244
SEVILLA	-7.649	-693	-774	-533	-5.083	-566
ANDALUCIA	-27.674	-299	-1.721	-2.498	-21.651	-1.505
HUESCA	-510	-163	-46	-53	-221	-27
TERUEL	-575	-45	-66	-90	-346	-28
ZARAGOZA	-2.403	-387	-78	-112	-1.698	-128
ARAGON	-3.488	-595	-190	-255	-2.265	-183
PRINCIPADO DE ASTURIAS	-2.438	40	-321	-285	-1.907	35
ILLES BALEARS	-9.929	-96	-290	-169	-9.360	-14
PALMAS LAS	-127	137	-42	-487	231	34
STA. CRUZ DE TENERIFE	-585	0	-51	-439	-161	66
CANARIAS	-712	137	-93	-926	70	100
CANTABRIA	-2.064	-20	-235	-210	-1.599	0
ALBACETE	-1.365	-254	-133	-61	-881	-36
CIUDAD REAL	-1.452	-429	-54	-93	-814	-62
CUENCA	-841	-105	-74	-116	-515	-31
GUADALAJARA	-949	-59	-71	-117	-657	-45
TOLEDO	-1.767	-106	-211	-289	-1.113	-48
CASTILLA-LA MANCHA	-6.374	-953	-543	-676	-3.980	-222
AVILA	-481	-19	-30	-119	-299	-14
BURGOS	-533	12	2	-60	-516	29
LEON	-1.099	-85	-105	-162	-732	-15
PALENCIA	-304	-31	-61	-48	-180	16
SALAMANCA	-844	-24	-62	-181	-539	-38
SEGOVIA	-338	-36	0	-35	-259	-8
SORIA	-223	-27	-8	-21	-148	-19
VALLADOLID	-1.054	-78	-176	-136	-533	-131
ZAMORA	-593	-20	-48	-116	-405	-4
CASTILLA Y LEON	-5.469	-308	-488	-878	-3.611	-184
BARCELONA	-5.748	-125	-997	-596	-4.421	391
GIRONA	-3.024	4	-198	-155	-2.734	59
LLEIDA	-433	-177	-89	1	-203	35
TARRAGONA	-3.440	-191	-115	-119	-3.093	78
CATALUÑA	-12.645	-489	-1.399	-869	-10.451	563
ALICANTE/ALACANT	-5.290	-297	-223	-264	-4.554	48
CASTELLON/CASTELLO	-859	-35	-120	12	-850	134
VALENCIA	-2.110	-31	-467	-471	-1.490	349
COM. VALENCIANA	-8.259	-363	-810	-723	-6.894	531
BADAJOS	-5.027	-1.686	-357	-614	-2.192	-178
CACERES	-1.353	-177	-107	-76	-997	4
EXTREMADURA	-6.380	-1.863	-464	-690	-3.189	-174
CORUÑA A	-2.077	-4	-228	-447	-1.363	-35
LUGO	-842	-44	-128	-126	-511	-33
OURENSE	-834	-48	-86	-154	-483	-63
PONTEVEDRA	-2.566	-150	-35	-500	-1.783	-98
GALICIA	-6.319	-246	-477	-1.227	-4.140	-229
COM. DE MADRID	-10.965	-98	-440	-951	-9.285	-191
REGION DE MURCIA	-6.271	-737	-503	-646	-4.148	-237
COM. FORAL DE NAVARRA	-1.679	-176	-395	-202	-1.041	135
ARABA/ALAVA	-119	7	35	35	-252	56
BIZKAIA	502	27	246	98	-107	238
GIPUZKOA	-458	3	-49	-38	-432	58
PAIS VASCO	-75	37	232	95	-791	352
LA RIOJA	-1.132	-211	-172	-66	-662	-21
CEUTA	398	2	26	-17	313	74
MELILLA	-90	0	1	-10	-115	34
TOTAL	-111.565	-6.238	-8.282	-11.203	-84.706	-1.136

PARO REGISTRADO (COLECTIVO SIN EMPLEO ANTERIOR) SEGÚN TRAMOS DE EDAD. AMBOS SEXOS

PROVINCIA

AUTONOMÍA	TOTAL	<20 AÑOS	20-24 AÑOS	25-29 AÑOS	30-44 AÑOS	>44 AÑOS
ALMERIA	8.164	983	2.273	919	1.475	2.514
CADIZ	32.430	3.890	8.125	2.257	4.737	13.421
CORDOBA	11.824	1.781	3.957	1.185	1.437	3.464
GRANADA	11.376	1.688	3.569	1.435	1.807	2.877
HUELVA	6.259	1.043	1.875	574	695	2.072
JAEN	7.802	895	2.587	828	949	2.543
MALAGA	24.989	3.620	6.292	2.009	4.061	9.007
SEVILLA	29.995	4.282	9.454	2.536	3.908	9.815
ANDALUCIA	132.839	18.182	38.132	11.743	19.069	45.713
HUESCA	1.019	206	251	114	251	197
TERUEL	611	128	166	76	131	110
ZARAGOZA	6.844	1.222	1.721	732	1.450	1.719
ARAGON	8.474	1.556	2.138	922	1.832	2.026
PRINCIPADO DE ASTURIAS	8.386	1.063	2.192	1.096	1.770	2.265
ILLES BALEARS	3.807	958	1.031	285	661	872
PALMAS LAS	9.762	1.189	3.191	899	852	3.631
STA. CRUZ DE TENERIFE	7.668	826	2.527	833	834	2.648
CANARIAS	17.430	2.015	5.718	1.732	1.686	6.279
CANTABRIA	4.260	536	1.164	472	830	1.258
ALBACETE	4.207	735	1.101	356	518	1.497
CIUDAD REAL	5.962	1.184	1.755	561	718	1.744
CUENCA	1.428	240	405	147	196	440
GUADALAJARA	1.347	267	389	119	260	312
TOLEDO	6.302	1.248	1.829	498	940	1.787
CASTILLA-LA MANCHA	19.246	3.674	5.479	1.681	2.632	5.780
AVILA	2.050	314	519	200	396	621
BURGOS	2.472	455	706	325	423	563
LEON	4.722	664	1.343	556	822	1.337
PALENCIA	1.569	332	445	143	224	425
SALAMANCA	3.967	571	999	418	639	1.340
SEGOVIA	1.000	191	284	128	180	217
SORIA	493	106	143	61	89	94
VALLADOLID	5.153	780	1.198	502	922	1.751
ZAMORA	1.941	284	500	217	312	628
CASTILLA Y LEON	23.367	3.697	6.137	2.550	4.007	6.976
BARCELONA	24.920	5.227	5.584	2.002	5.224	6.883
GIRONA	3.271	612	584	277	806	992
LLEIDA	1.534	291	310	173	390	370
TARRAGONA	3.886	848	758	302	893	1.085
CATALUÑA	33.611	6.978	7.236	2.754	7.313	9.330
ALICANTE/ALACANT	15.265	1.919	3.401	1.294	2.733	5.918
CASTELLON/CASTELLO	4.378	861	1.096	451	1.027	943
VALENCIA	15.630	2.981	4.056	1.328	2.616	4.649
COM. VALENCIANA	35.273	5.761	8.553	3.073	6.376	11.510
BADAJOS	8.689	1.838	2.096	678	950	3.127
CACERES	3.852	994	1.103	392	417	946
EXTREMADURA	12.541	2.832	3.199	1.070	1.367	4.073
CORUÑA A	8.260	769	1.625	1.053	1.795	3.018
LUGO	2.259	239	491	325	452	752
OURENSE	2.439	226	458	273	511	971
PONTEVEDRA	8.751	860	1.632	849	1.813	3.597
GALICIA	21.709	2.094	4.206	2.500	4.571	8.338
COM. DE MADRID	26.089	4.314	6.537	2.386	5.083	7.769
REGION DE MURCIA	12.480	1.940	2.995	982	2.083	4.480
COM. FORAL DE NAVARRA	3.490	621	943	395	781	750
ARABA/ALAVA	2.626	340	535	405	820	526
BIZKAIA	9.591	1.017	2.085	1.260	2.518	2.711
GIPUZKOA	4.021	522	956	544	1.011	988
PAIS VASCO	16.238	1.879	3.576	2.209	4.349	4.225
LA RIOJA	1.729	243	459	214	458	355
CEUTA	2.589	593	744	264	562	426
MELILLA	2.726	744	686	178	540	578
TOTAL	386.284	59.680	101.125	36.506	65.970	123.003

PARO REGISTRADO (COLECTIVO SIN EMPLEO ANTERIOR) SEGÚN TRAMOS DE EDAD. HOMBRES

PROVINCIA	TOTAL	<20 AÑOS	20-24 AÑOS	25-29 AÑOS	30-44 AÑOS	>44 AÑOS
AUTONOMÍA						
ALMERIA	2.784	530	1.061	319	370	504
CADIZ	8.629	2.080	3.924	841	710	1.074
CORDOBA	3.934	924	1.745	485	363	417
GRANADA	4.078	925	1.606	533	482	532
HUELVA	2.194	606	899	212	180	297
JAEN	2.056	413	1.002	263	188	190
MALAGA	8.132	1.881	2.974	744	1.024	1.509
SEVILLA	9.925	2.359	4.432	971	940	1.223
ANDALUCIA	41.732	9.718	17.643	4.368	4.257	5.746
HUESCA	335	111	127	29	26	42
TERUEL	200	74	75	25	13	13
ZARAGOZA	2.271	659	818	204	253	337
ARAGON	2.806	844	1.020	258	292	392
PRINCIPADO DE ASTURIAS	3.044	631	1.074	434	472	433
ILLES BALEARS	1.479	510	492	86	158	233
PALMAS LAS	3.384	666	1.591	357	243	527
STA. CRUZ DE TENERIFE	2.787	480	1.310	319	223	455
CANARIAS	6.171	1.146	2.901	676	466	982
CANTABRIA	1.600	341	600	195	230	234
ALBACETE	1.282	405	495	121	89	172
CIUDAD REAL	1.698	589	688	163	106	152
CUENCA	447	124	167	43	35	78
GUADALAJARA	457	156	186	27	41	47
TOLEDO	1.964	671	800	122	133	238
CASTILLA-LA MANCHA	5.848	1.945	2.336	476	404	687
AVILA	628	196	242	60	57	73
BURGOS	890	261	342	106	93	88
LEON	1.600	381	669	189	176	185
PALENCIA	562	202	225	50	40	45
SALAMANCA	1.224	296	433	146	148	201
SEGOVIA	318	109	125	30	24	30
SORIA	179	63	74	13	10	19
VALLADOLID	1.629	401	579	173	226	250
ZAMORA	575	165	212	72	49	77
CASTILLA Y LEON	7.605	2.074	2.901	839	823	968
BARCELONA	8.468	3.040	3.008	549	935	936
GIRONA	1.001	373	307	62	125	134
LLEIDA	450	168	145	39	40	58
TARRAGONA	1.141	468	384	50	120	119
CATALUÑA	11.060	4.049	3.844	700	1.220	1.247
ALICANTE/ALACANT	4.536	1.095	1.693	440	460	848
CASTELLON/CASTELLO	1.307	474	490	94	109	140
VALENCIA	5.114	1.656	1.943	410	504	601
COM. VALENCIANA	10.957	3.225	4.126	944	1.073	1.589
BADAJOS	2.578	991	929	247	179	232
CACERES	1.418	563	484	146	103	122
EXTREMADURA	3.996	1.554	1.413	393	282	354
CORUÑA A	2.757	429	801	425	523	579
LUGO	803	147	246	115	121	174
OURENSE	759	129	197	98	147	188
PONTEVEDRA	2.735	518	825	322	475	595
GALICIA	7.054	1.223	2.069	960	1.266	1.536
COM. DE MADRID	9.797	2.473	3.421	889	1.345	1.669
REGION DE MURCIA	3.709	1.068	1.390	276	298	677
COM. FORAL DE NAVARRA	1.152	360	411	88	152	141
ARABA/ALAVA	778	198	210	101	145	124
BIZKAIA	3.415	532	1.055	490	719	619
GIPUZKOA	1.430	289	451	198	261	231
PAIS VASCO	5.623	1.019	1.716	789	1.125	974
LA RIOJA	463	127	193	52	55	36
CEUTA	993	306	352	82	157	96
MELILLA	903	389	316	49	72	77
TOTAL	125.992	33.002	48.218	12.554	14.147	18.071

PARO REGISTRADO (COLECTIVO SIN EMPLEO ANTERIOR) SEGÚN TRAMOS DE EDAD. MUJERES

PROVINCIA

AUTONOMÍA	TOTAL	<20 AÑOS	20-24 AÑOS	25-29 AÑOS	30-44 AÑOS	>44 AÑOS
ALMERIA	5.380	453	1.212	600	1.105	2.010
CADIZ	23.801	1.810	4.201	1.416	4.027	12.347
CORDOBA	7.890	857	2.212	700	1.074	3.047
GRANADA	7.298	763	1.963	902	1.325	2.345
HUELVA	4.065	437	976	362	515	1.775
JAEN	5.746	482	1.585	565	761	2.353
MALAGA	16.857	1.739	3.318	1.265	3.037	7.498
SEVILLA	20.070	1.923	5.022	1.565	2.968	8.592
ANDALUCIA	91.107	8.464	20.489	7.375	14.812	39.967
HUESCA	684	95	124	85	225	155
TERUEL	411	54	91	51	118	97
ZARAGOZA	4.573	563	903	528	1.197	1.382
ARAGON	5.668	712	1.118	664	1.540	1.634
PRINCIPADO DE ASTURIAS	5.342	432	1.118	662	1.298	1.832
ILLES BALEARS	2.328	448	539	199	503	639
PALMAS LAS	6.378	523	1.600	542	609	3.104
STA. CRUZ DE TENERIFE	4.881	346	1.217	514	611	2.193
CANARIAS	11.259	869	2.817	1.056	1.220	5.297
CANTABRIA	2.660	195	564	277	600	1.024
ALBACETE	2.925	330	606	235	429	1.325
CIUDAD REAL	4.264	595	1.067	398	612	1.592
CUENCA	981	116	238	104	161	362
GUADALAJARA	890	111	203	92	219	265
TOLEDO	4.338	577	1.029	376	807	1.549
CASTILLA-LA MANCHA	13.398	1.729	3.143	1.205	2.228	5.093
AVILA	1.422	118	277	140	339	548
BURGOS	1.582	194	364	219	330	475
LEON	3.122	283	674	367	646	1.152
PALENCIA	1.007	130	220	93	184	380
SALAMANCA	2.743	275	566	272	491	1.139
SEGOVIA	682	82	159	98	156	187
SORIA	314	43	69	48	79	75
VALLADOLID	3.524	379	619	329	696	1.501
ZAMORA	1.366	119	288	145	263	551
CASTILLA Y LEON	15.762	1.623	3.236	1.711	3.184	6.008
BARCELONA	16.452	2.187	2.576	1.453	4.289	5.947
GIRONA	2.270	239	277	215	681	858
LLEIDA	1.084	123	165	134	350	312
TARRAGONA	2.745	380	374	252	773	966
CATALUÑA	22.551	2.929	3.392	2.054	6.093	8.083
ALICANTE/ALACANT	10.729	824	1.708	854	2.273	5.070
CASTELLON/CASTELLO	3.071	387	606	357	918	803
VALENCIA	10.516	1.325	2.113	918	2.112	4.048
COM. VALENCIANA	24.316	2.536	4.427	2.129	5.303	9.921
BADAJOS	6.111	847	1.167	431	771	2.895
CACERES	2.434	431	619	246	314	824
EXTREMADURA	8.545	1.278	1.786	677	1.085	3.719
CORUÑA A	5.503	340	824	628	1.272	2.439
LUGO	1.456	92	245	210	331	578
OURENSE	1.680	97	261	175	364	783
PONTEVEDRA	6.016	342	807	527	1.338	3.002
GALICIA	14.655	871	2.137	1.540	3.305	6.802
COM. DE MADRID	16.292	1.841	3.116	1.497	3.738	6.100
REGION DE MURCIA	8.771	872	1.605	706	1.785	3.803
COM. FORAL DE NAVARRA	2.338	261	532	307	629	609
ARABA/ALAVA	1.848	142	325	304	675	402
BIZKAIA	6.176	485	1.030	770	1.799	2.092
GIPUZKOA	2.591	233	505	346	750	757
PAIS VASCO	10.615	860	1.860	1.420	3.224	3.251
LA RIOJA	1.266	116	266	162	403	319
CEUTA	1.596	287	392	182	405	330
MELILLA	1.823	355	370	129	468	501
TOTAL	260.292	26.678	52.907	23.952	51.823	104.932

PARO REGISTRADO (EXTRANJEROS) SEGÚN SECTOR DE ACTIVIDAD ECONÓMICA POR CC.AA Y PROVINCIAS

PROVINCIA	TOTAL	AGRICULTURA	INDUSTRIA	CONSTRUCCIÓN	SERVICIOS	SIN EMPLEO ANTERIOR
AUTONOMÍA						
ALMERIA	16.958	5.194	532	2.057	6.688	2.487
CADIZ	5.530	277	202	592	2.971	1.488
CORDOBA	3.018	931	161	166	1.187	573
GRANADA	7.632	1.637	257	811	3.556	1.371
HUELVA	2.956	923	120	220	1.230	463
JAEN	2.575	1.152	89	104	845	385
MALAGA	21.519	1.034	621	3.083	12.644	4.137
SEVILLA	8.438	1.050	398	639	4.586	1.765
ANDALUCIA	68.626	12.198	2.380	7.672	33.707	12.669
HUESCA	3.020	698	210	392	1.320	400
TERUEL	2.465	435	301	480	1.008	241
ZARAGOZA	18.248	2.669	1.319	3.058	8.745	2.457
ARAGON	23.733	3.802	1.830	3.930	11.073	3.098
PRINCIPADO DE ASTURIAS	6.781	427	377	1.016	3.663	1.298
ILLES BALEARS	14.829	499	451	2.636	9.943	1.300
PALMAS LAS	11.546	322	279	1.345	8.858	742
STA. CRUZ DE TENERIFE	8.770	284	243	899	6.854	490
CANARIAS	20.316	606	522	2.244	15.712	1.232
CANTABRIA	4.853	167	214	839	2.875	758
ALBACETE	3.944	1.420	263	287	1.515	459
CIUDAD REAL	6.374	2.146	335	718	2.538	637
CUENCA	3.315	939	219	447	1.445	265
GUADALAJARA	4.627	261	354	768	2.727	517
TOLEDO	11.054	2.148	948	1.723	5.011	1.224
CASTILLA-LA MANCHA	29.314	6.914	2.119	3.943	13.236	3.102
AVILA	2.425	169	102	543	918	693
BURGOS	4.312	763	405	756	1.783	605
LEON	3.337	402	317	517	1.526	575
PALENCIA	1.034	190	50	122	467	205
SALAMANCA	2.027	163	118	272	1.067	407
SEGOVIA	2.948	730	153	511	1.141	413
SORIA	1.173	164	113	192	514	190
VALLADOLID	4.102	1.225	190	488	1.585	614
ZAMORA	1.187	287	73	139	487	201
CASTILLA Y LEON	22.545	4.093	1.521	3.540	9.488	3.903
BARCELONA	79.201	2.859	6.058	16.271	43.837	10.176
GIRONA	15.741	1.419	1.237	2.971	8.059	2.055
LLEIDA	9.880	2.414	799	1.311	4.478	878
TARRAGONA	16.702	2.193	1.228	3.011	8.248	2.022
CATALUÑA	121.524	8.885	9.322	23.564	64.622	15.131
ALICANTE/ALACANT	29.846	2.633	1.686	4.739	17.367	3.421
CASTELLON/CASTELLO	17.084	1.474	1.368	3.121	8.885	2.236
VALENCIA	32.371	3.109	2.295	3.801	19.555	3.611
COM. VALENCIANA	79.301	7.216	5.349	11.661	45.807	9.268
BADAJOS	2.928	663	114	167	1.495	489
CACERES	1.976	477	79	164	927	329
EXTREMADURA	4.904	1.140	193	331	2.422	818
CORUÑA A	4.308	266	267	493	2.367	915
LUGO	1.816	192	102	236	939	347
OURENSE	1.918	167	222	225	932	372
PONTEVEDRA	4.853	361	362	530	2.549	1.051
GALICIA	12.895	986	953	1.484	6.787	2.685
COM. DE MADRID	91.256	1.910	5.327	20.230	56.781	7.008
REGION DE MURCIA	18.541	3.650	1.180	1.989	9.226	2.496
COM. FORAL DE NAVARRA	8.755	1.231	996	1.216	3.874	1.438
ARABA/ALAVA	6.044	467	434	889	2.872	1.382
BIZKAIA	11.666	592	938	1.675	5.779	2.682
GIPUZKOA	6.923	394	532	915	3.603	1.479
PAIS VASCO	24.633	1.453	1.904	3.479	12.254	5.543
LA RIOJA	5.562	1.278	589	786	2.035	874
CEUTA	1.496	22	44	178	781	471
MELILLA	2.801	106	57	501	1.451	686
TOTAL	562.665	56.583	35.328	91.239	305.737	73.778

ANEXO 2

**CONTRATOS
REGISTRADOS**

ABRIL 2014

CONTRATOS

	MES	VARIACIÓN			
		MENSUAL		ANUAL	
		ABSOLUTA	RELATIVA	ABSOLUTA	RELATIVA
TOTAL CONTRATOS	1.296.529	79.892	6,57	143.389	12,43
CONTRATOS INDEFINIDOS*	122.621	9.140	8,05	24.272	24,68
CONTRATOS TEMPORALES	1.173.908	70.752	6,41	119.117	11,29

CONTRATOS POR COMUNIDADES AUTÓNOMAS

COMUNIDADES AUTÓNOMAS	MES	VARIACIÓN			
		MENSUAL		ANUAL	
		ABSOLUTA	RELATIVA	ABSOLUTA	RELATIVA
ANDALUCIA	327.304	-13.304	-3,91	24.959	8,26
ARAGON	34.534	4.476	14,89	6.285	22,25
PRINCIPADO DE ASTURIAS	22.970	3.494	17,94	2.986	14,94
ILLES BALEARS	39.291	13.852	54,45	6.042	18,17
CANARIAS	46.858	1.213	2,66	2.498	5,63
CANTABRIA	15.695	2.670	20,50	4.273	37,41
CASTILLA-LA MANCHA	43.506	4.500	11,54	6.255	16,79
CASTILLA Y LEON	52.498	4.458	9,28	4.771	10,00
CATALUÑA	197.989	22.875	13,06	32.516	19,65
COM. VALENCIANA	114.621	6.086	5,61	16.433	16,74
EXTREMADURA	44.512	9.018	25,41	4.928	12,45
GALICIA	57.854	6.799	13,32	5.138	9,75
COM. DE MADRID	140.981	1.609	1,15	9.115	6,91
REGION DE MURCIA	70.184	8.784	14,31	11.729	20,07
COM. FORAL DE NAVARRA	22.342	1.070	5,03	1.938	9,50
PAIS VASCO	53.945	933	1,76	2.501	4,86
LA RIOJA	7.978	975	13,92	1.412	21,50
CEUTA	1.180	84	7,66	132	12,60
MELILLA	1.270	88	7,45	-346	-21,41
ZONA EXTRANJERA	1.017	212	26,34	-176	-14,75
TOTAL	1.296.529	79.892	6,57	143.389	12,43

(*) Incluye contratos convertidos en indefinidos

CONTRATOS INDEFINIDOS INICIALES Y CONVERSIONES

	TOTAL	VARIACIÓN			
		MENSUAL		ANUAL	
		ABSOLUTA	RELATIVA	ABSOLUTA	RELATIVA
INDEFINIDOS (Bonif./no Bonif.)	88.936	10.965	14,06	25.043	39,20
INDEF. PERS. CON DISCAPACIDAD	644	1	0,16	71	12,39
TOTAL INDEFINIDOS INICIALES	89.580	10.966	13,95	25.114	38,96
CONVERSIONES	33.041	-1.826	-5,24	-842	-2,49
TOTAL	122.621	9.140	8,05	24.272	24,68

CONTRATOS SEGÚN TIPO DE CONTRATACIÓN POR COMUNIDADES AUTÓNOMAS

COMUNIDADES AUTÓNOMAS	TOTAL	INDEFINIDOS					TEMPORALES
		TOTAL	INDEF.(Bonif./no Bonif.)	PERS. CON DISCAPACIDAD	CONVERSIÓN	% S/TOT. NAC.INDF.	
ANDALUCIA	327.304	14.050	9.550	75	4.425	11,46	313.254
ARAGON	34.534	3.261	2.177	22	1.062	2,66	31.273
PRINCIPADO DE ASTURIAS	22.970	1.923	1.379	10	534	1,57	21.047
ILLES BALEARS	39.291	6.324	5.352	24	948	5,16	32.967
CANARIAS	46.858	6.011	3.651	33	2.327	4,90	40.847
CANTABRIA	15.695	1.321	913	14	394	1,08	14.374
CASTILLA-LA MANCHA	43.506	3.399	2.271	28	1.100	2,77	40.107
CASTILLA Y LEON	52.498	4.730	3.416	25	1.289	3,86	47.768
CATALUÑA	197.989	27.294	20.185	107	7.002	22,26	170.695
COM. VALENCIANA	114.621	11.344	7.929	61	3.354	9,25	103.277
EXTREMADURA	44.512	1.458	1.021	11	426	1,19	43.054
GALICIA	57.854	5.678	3.898	40	1.740	4,63	52.176
COM. DE MADRID	140.981	25.143	19.383	119	5.641	20,50	115.838
REGION DE MURCIA	70.184	4.155	3.089	32	1.034	3,39	66.029
COM. FORAL DE NAVARRA	22.342	1.310	918	12	380	1,07	21.032
PAIS VASCO	53.945	4.225	3.110	26	1.089	3,45	49.720
LA RIOJA	7.978	698	491	4	203	0,57	7.280
CEUTA	1.180	165	127		38	0,13	1.015
MELILLA	1.270	94	54	1	39	0,08	1.176
ZONA EXTRANJERA	1.017	38	22		16	0,03	979
TOTAL	1.296.529	122.621	88.936	644	33.041	100,00	1.173.908

EVOLUCIÓN DE LOS CONTRATOS

	AÑO 2013		AÑO 2014		VARIACIÓN ANUAL			
	MES	ACUMULADO	MES	ACUMULADO	MES		ACUMULADO	
					ABSOLUTA	RELATIVA	ABSOLUTA	RELATIVA
ENERO	1.101.819	1.101.819	1.259.240	1.259.240	157.421	14,29	157.421	14,29
FEBRERO	949.844	2.051.663	1.090.879	2.350.119	141.035	14,85	298.456	14,55
MARZO	969.627	3.021.290	1.216.637	3.566.756	247.010	25,47	545.466	18,05
ABRIL	1.153.140	4.174.430	1.296.529	4.863.285	143.389	12,43	688.855	16,50
MAYO	1.283.261	5.457.691						
JUNIO	1.277.255	6.734.946						
JULIO	1.507.341	8.242.287						
AGOSTO	1.043.166	9.285.453						
SEPTIEMBRE	1.392.429	10.677.882						
OCTUBRE	1.582.400	12.260.282						
NOVIEMBRE	1.241.479	13.501.761						
DICIEMBRE	1.290.853	14.792.614						

EVOLUCIÓN DE LOS CONTRATOS INDEFINIDOS *

	AÑO 2013		AÑO 2014		VARIACIÓN ANUAL			
	MES	ACUMULADO	MES	ACUMULADO	MES		ACUMULADO	
					ABSOLUTA	RELATIVA	ABSOLUTA	RELATIVA
ENERO	100.609	100.609	98.366	98.366	-2.243	-2,23	-2.243	-2,23
FEBRERO	91.584	192.193	97.804	196.170	6.220	6,79	3.977	2,07
MARZO	98.068	290.261	113.481	309.651	15.413	15,72	19.390	6,68
ABRIL	98.349	388.610	122.621	432.272	24.272	24,68	43.662	11,24
MAYO	95.856	484.466						
JUNIO	87.349	571.815						
JULIO	96.338	668.153						
AGOSTO	62.454	730.607						
SEPTIEMBRE	107.136	837.743						
OCTUBRE	119.400	957.143						
NOVIEMBRE	94.014	1.051.157						
DICIEMBRE	83.792	1.134.949						

EVOLUCIÓN DE LOS CONTRATOS TEMPORALES

	AÑO 2013		AÑO 2014		VARIACIÓN ANUAL			
	MES	ACUMULADO	MES	ACUMULADO	MES		ACUMULADO	
					ABSOLUTA	RELATIVA	ABSOLUTA	RELATIVA
ENERO	1.001.210	1.001.210	1.160.874	1.160.874	159.664	15,95	159.664	15,95
FEBRERO	858.260	1.859.470	993.075	2.153.949	134.815	15,71	294.479	15,84
MARZO	871.559	2.731.029	1.103.156	3.257.105	231.597	26,57	526.076	19,26
ABRIL	1.054.791	3.785.820	1.173.908	4.431.013	119.117	11,29	645.193	17,04
MAYO	1.187.405	4.973.225						
JUNIO	1.189.906	6.163.131						
JULIO	1.411.003	7.574.134						
AGOSTO	980.712	8.554.846						
SEPTIEMBRE	1.285.293	9.840.139						
OCTUBRE	1.463.000	11.303.139						
NOVIEMBRE	1.147.465	12.450.604						
DICIEMBRE	1.207.061	13.657.665						

(*) Incluye contratos convertidos en indefinidos

ABRIL 2014

CONTRATOS INDEFINIDOS POR TIPO DE JORNADA Y MODALIDAD

	TOTAL	VARIACIÓN			
		MENSUAL		ANUAL	
		ABSOLUTA	RELATIVA	ABSOLUTA	RELATIVA
JORNADA A TIEMPO COMPLETO:					
INDEFINIDO (Bonif. / No Bonif.)	49.171	5.561	12,75	14.366	41,28
INDEFINIDOS PERSONAS CON DISCAPACIDAD	366	24	7,02	78	27,08
TOTAL INDEFINIDOS INICIALES	49.537	5.585	12,71	14.444	41,16
CONVERTIDOS EN INDEFINIDOS	18.983	-701	-3,56	-67	-0,35
TOTAL	68.520	4.884	7,67	14.377	26,55
JORNADA A TIEMPO PARCIAL:					
INDEFINIDO (Bonif. / No Bonif.)	27.325	1.506	5,83	7.253	36,13
INDEFINIDOS PERSONAS CON DISCAPACIDAD	228	-26	-10,24	2	0,88
TOTAL INDEFINIDOS INICIALES	27.553	1.480	5,68	7.255	35,74
CONVERTIDOS EN INDEFINIDOS	12.787	-1.069	-7,72	-759	-5,60
TOTAL	40.340	411	1,03	6.496	19,19
FIJOS DISCONTINUOS:					
INDEFINIDO (Bonif. / No Bonif.)	12.440	3.898	45,63	3.424	37,98
INDEFINIDOS PERSONAS CON DISCAPACIDAD	50	3	6,38	-9	-15,25
TOTAL INDEFINIDOS INICIALES	12.490	3.901	45,42	3.415	37,63
CONVERTIDOS EN INDEFINIDOS	1.271	-56	-4,22	-16	-1,24
TOTAL	13.761	3.845	38,78	3.399	32,80
TOTAL	122.621	9.140	8,05	24.272	24,68

CONTRATOS INDEFINIDOS POR MODALIDAD

	TOTAL	VARIACIÓN			
		MENSUAL		ANUAL	
		ABSOLUTA	RELATIVA	ABSOLUTA	RELATIVA
INDEFINIDOS (Bonif./no Bonif.)	88.936	10.965	14,06	25.043	39,20
INDEFINIDOS PERSONAS CON DISCAPACIDAD	644	1	0,16	71	12,39
TOTAL INDEFINIDOS INICIALES	89.580	10.966	12,24	25.114	38,96
CONVERSIONES	33.041	-1.826	-5,53	-842	-2,49
TOTAL	122.621	9.140	8,05	24.272	24,68

CONVERTIDOS EN INDEFINIDOS SEGÚN CONTRATOS DE ORIGEN

OBRA O SERVICIO	7.064	-1.694	-19,34	405	6,08
EVENTUAL CIRCUN. PRODUCCIÓN	23.548	63	0,27	-1.099	-4,46
INTERINIDAD	778	-14	-1,77	104	15,43
TEMPORAL PERS. CON DISCAPACIDAD	282	-28	-9,03	7	2,55
SUSTITUCIÓN JUBILACIÓN 64 AÑOS	5	-12	-70,59	-41	-89,13
PRÁCTICAS	724	-64	-8,12	-92	-11,27
RELEVO	450	-34	-7,02	-122	-21,33
FORMACIÓN	175	-41	-18,98	3	1,74
OTROS CONTRATOS	15	-2	-11,76	-7	-31,82
TOTAL	33.041	-1.826	-5,24	-842	-2,49

ABRIL 2014

CONTRATOS INDEFINIDOS POR SEXO, EDAD Y SECTOR DE ACTIVIDAD ECONÓMICA

	TOTAL	VARIACIÓN			
		MENSUAL		ANUAL	
		ABSOLUTA	RELATIVA	ABSOLUTA	RELATIVA
POR SEXO Y EDAD					
HOMBRES					
< 25 años	6.508	554	9,30	1.165	21,80
25 - 44 años	43.605	4.150	10,52	9.557	28,07
>= 45 años	14.818	1.253	9,24	3.697	33,24
TOTAL	64.931	5.957	10,10	14.419	28,55
MUJERES					
< 25 años	6.645	526	8,60	907	15,81
25 - 44 años	38.126	2.202	6,13	6.885	22,04
>= 45 años	12.919	455	3,65	2.061	18,98
TOTAL	57.690	3.183	5,84	9.853	20,60
AMBOS SEXOS					
< 25 años	13.153	1.080	8,95	2.072	18,70
25 - 44 años	81.731	6.352	8,43	16.442	25,18
>= 45 años	27.737	1.708	6,56	5.758	26,20
TOTAL	122.621	9.140	8,05	24.272	24,68
SECTOR					
AGRICULTURA	3.446	-136	-3,80	79	2,35
INDUSTRIA	12.093	1.180	10,81	2.881	31,27
CONSTRUCCIÓN	6.966	80	1,16	1.096	18,67
SERVICIOS	100.116	8.016	8,70	20.216	25,30
TOTAL	122.621	9.140	8,05	24.272	24,68

CONTRATOS INDEFINIDOS (CONVERSIONES) POR SEXO, EDAD Y SECTOR DE ACTIVIDAD ECONÓMICA

	TOTAL	VARIACIÓN			
		MENSUAL		ANUAL	
		ABSOLUTA	RELATIVA	ABSOLUTA	RELATIVA
POR SEXO Y EDAD					
HOMBRES					
< 25 años	1.880	-103	-5,19	-161	-7,89
25 - 44 años	12.439	-430	-3,34	-166	-1,32
>= 45 años	3.416	-235	-6,44	102	3,08
TOTAL	17.735	-768	-4,15	-225	-1,25
MUJERES					
< 25 años	1.912	-95	-4,73	-369	-16,18
25 - 44 años	10.784	-683	-5,96	-168	-1,53
>= 45 años	2.610	-280	-9,69	-80	-2,97
TOTAL	15.306	-1.058	-6,47	-617	-3,87
AMBOS SEXOS					
< 25 años	3.792	-198	-4,96	-530	-12,26
25 - 44 años	23.223	-1.113	-4,57	-334	-1,42
>= 45 años	6.026	-515	-7,87	22	0,37
TOTAL	33.041	-1.826	-5,24	-842	-2,49
SECTOR					
AGRICULTURA	785	5	0,64	141	21,89
INDUSTRIA	4.336	258	6,33	184	4,43
CONSTRUCCIÓN	1.998	-221	-9,96	-10	-0,50
SERVICIOS	25.922	-1.868	-6,72	-1.157	-4,27
TOTAL	33.041	-1.826	-5,24	-842	-2,49

ABRIL 2014

CONTRATOS INDEFINIDOS SEGÚN MODALIDAD POR EDAD, SEXO Y SECTOR DE ACTIVIDAD ECONÓMICA

TIPO DE CONTRATO	TOTAL		EDAD DEL TRABAJADOR				
	MES	%	<20	20-24	25-29	30-44	>=45
INDEFINIDO (Bonif./No Bonif.)	88.936	72,53	1.213	8.110	14.435	43.714	21.464
INDEFINIDOS PERSONAS CON DISCAPACIDAD	644	0,53	6	32	61	298	247
TOTAL INDEFINIDOS INICIALES	89.580	73,05	1.219	8.142	14.496	44.012	21.711
CONVERTIDOS EN INDEFINIDOS	33.041	26,95	315	3.477	6.610	16.613	6.026
TOTAL	122.621	100,00	1.534	11.619	21.106	60.625	27.737

CONVERTIDOS EN INDEFINIDOS SEGÚN CONTRATOS DE ORIGEN

OBRA O SERVICIO	7.064	21,38	21	424	1.244	3.847	1.528
EVENT. CIRCUNST. PRODUCCIÓN	23.548	71,27	286	2.718	4.583	11.832	4.129
INTERINIDAD	778	2,35	3	86	179	377	133
TEMP. PERSONAS CON DISCAPACIDAD	282	0,85		8	27	119	128
SUSTITUCIÓN JUBILACIÓN 64 AÑOS	5	0,02			1	4	
PRÁCTICAS	724	2,19	1	158	432	130	3
RELEVO	450	1,36		7	66	282	95
FORMACIÓN	175	0,53	4	76	77	18	
OTROS CONTRATOS	15	0,05			1	4	10
TOTAL	33.041	100,00	315	3.477	6.610	16.613	6.026

TIPO DE CONTRATO	TOTAL	SEXO		SECTOR DE ACTIVIDAD ECONÓMICA			
		HOMBRES	MUJERES	AGRICULTURA	INDUSTRIA	CONSTRUCCIÓN	SERVICIOS
INDEFINIDO (Bonif./No Bonif.)	88.936	46.811	42.125	2.652	7.704	4.940	73.640
INDEFINIDOS PERSONAS CON DISCAPACIDAD	644	385	259	9	53	28	554
TOTAL INDEFINIDOS INICIALES	89.580	47.196	42.384	2.661	7.757	4.968	74.194
CONVERTIDOS EN INDEFINIDOS	33.041	17.735	15.306	785	4.336	1.998	25.922
TOTAL	122.621	64.931	57.690	3.446	12.093	6.966	100.116

CONVERTIDOS EN INDEFINIDOS SEGÚN CONTRATOS DE ORIGEN:

OBRA O SERVICIO	7.064	4.182	2.882	385	1.056	1.032	4.591
EVENT. CIRCUNST. PRODUCCIÓN	23.548	12.279	11.269	385	2.813	894	19.456
INTERINIDAD	778	343	435	6	78	11	683
TEMP. PERSONAS CON DISCAPACIDAD	282	187	95		33	6	243
SUSTITUCIÓN JUBILACIÓN 64 AÑOS	5	2	3		1		4
PRÁCTICAS	724	339	385	4	155	19	546
RELEVO	450	298	152	1	184	24	241
FORMACIÓN	175	95	80	2	14	9	150
OTROS CONTRATOS	15	10	5	2	2	3	8
TOTAL	33.041	17.735	15.306	785	4.336	1.998	25.922

ABRIL 2014

CONTRATOS TEMPORALES POR TIPO DE JORNADA Y MODALIDAD

	TOTAL	VARIACIÓN			
		MENSUAL		ANUAL	
		ABSOLUTA	RELATIVA	ABSOLUTA	RELATIVA
JORNADA A TIEMPO COMPLETO:					
OBRA O SERVICIO	350.496	-4.313	-1,22	24.712	7,59
EVENTUALES CIRCUNSTANCIAS DE LA PRODUCCIÓN	326.255	19.523	6,36	37.813	13,11
INTERINIDAD	66.127	3.032	4,81	3.389	5,40
JUBILACIÓN ESPECIAL 64 AÑOS	49	6	13,95	-19	-27,94
RELEVO	612	94	18,15	226	58,55
TEMPORAL PERS. CON DISCAPACIDAD	938	51	5,75	129	15,95
PRÁCTICAS	2.957	188	6,79	572	23,98
FORMACIÓN	11.317	1.680	17,43	2.685	31,11
OTROS CONTRATOS	6.954	128	1,88	-789	-10,19
TOTAL	765.705	20.389	2,74	68.718	9,86
JORNADA A TIEMPO PARCIAL:					
OBRA O SERVICIO	141.068	13.073	10,21	6.389	4,74
EVENTUALES CIRCUNSTANCIAS DE LA PRODUCCIÓN	225.633	37.694	20,06	39.653	21,32
INTERINIDAD	37.065	-381	-1,02	2.610	7,58
RELEVO	647	11	1,73	332	105,40
JUBILACIÓN PARCIAL	2.003	72	3,73	1.266	171,78
TEMPORAL PERS. CON DISCAPACIDAD	718	-3	-0,42	68	10,46
PRÁCTICAS	1.042	-106	-9,23	83	8,65
OTROS CONTRATOS	27	3	12,50	-2	-6,90
TOTAL	408.203	50.363	14,07	50.399	14,09
TOTAL	1.173.908	70.752	6,41	119.117	11,29

CONTRATOS TEMPORALES POR MODALIDAD

	TOTAL	VARIACIÓN			
		MENSUAL		ANUAL	
		ABSOLUTA	RELATIVA	ABSOLUTA	RELATIVA
OBRA O SERVICIO	491.564	8.760	1,81	31.101	6,75
EVENTUALES CIRCUNSTANCIAS DE LA PRODUCCIÓN	551.888	57.217	11,57	77.466	16,33
INTERINIDAD	103.192	2.651	2,64	5.999	6,17
JUBILACIÓN ESPECIAL 64 AÑOS	49	6	13,95	-19	-27,94
RELEVO	1.259	105	9,10	558	79,60
JUBILACIÓN PARCIAL	2.003	72	3,73	1.266	171,78
TEMPORAL PERS. CON DISCAPACIDAD	1.656	48	2,99	197	13,50
PRÁCTICAS	3.999	82	2,09	655	19,59
FORMACIÓN	11.317	1.680	17,43	2.685	31,11
OTROS CONTRATOS	6.981	131	1,91	-791	-10,18
TOTAL	1.173.908	70.752	6,41	119.117	11,29

CONTRATOS FORMATIVOS

	TOTAL	VARIACIÓN			
		MENSUAL		ANUAL	
		ABSOLUTA	RELATIVA	ABSOLUTA	RELATIVA
PRÁCTICAS	3.999	82	2,09	655	19,59
FORMACIÓN	11.317	1.680	17,43	2.685	31,11
TOTAL	15.316	1.762	13,00	3.340	27,89

EVOLUCIÓN DE LOS CONTRATOS

	VARIACIÓN RELATIVA			INDEFINIDOS				TEMPORALES			
	TOTAL	VARIACIÓN RELATIVA		TOTAL	% SOBRE TOTAL CONT.	VARIACIÓN RELATIVA		TOTAL	% SOBRE TOTAL CONT.	VARIACIÓN RELATIVA	
		MENSUAL	ANUAL			MENSUAL	ANUAL			MENSUAL	ANUAL
AÑO 2010											
ENERO	1.050.233	-7,68	-6,71	94.595	9,01%	10,22	-20,64	955.638	90,99%	-9,14	-5,06
FEBRERO	1.028.222	-2,10	1,14	101.211	9,84%	6,99	-12,51	927.011	90,16%	-3,00	2,89
MARZO	1.189.327	15,67	12,08	117.934	9,92%	16,52	-2,72	1.071.393	90,08%	15,58	13,99
ABRIL	1.078.509	-9,32	4,57	102.973	9,55%	-12,69	-7,63	975.536	90,45%	-8,95	6,04
MAYO	1.182.100	9,61	6,49	108.264	9,16%	5,14	-0,76	1.073.836	90,84%	10,08	7,29
JUNIO	1.297.611	9,77	1,80	98.754	7,61%	-8,78	-8,34	1.198.857	92,39%	11,64	2,73
JULIO	1.397.265	7,68	-0,41	95.823	6,86%	-2,97	-13,78	1.301.442	93,14%	8,56	0,74
AGOSTO	1.010.216	-27,70	6,92	66.846	6,62%	-30,24	-2,75	943.370	93,38%	-27,51	7,68
SEPTIEMBRE	1.390.283	37,62	2,62	122.090	8,78%	82,64	-4,90	1.268.193	91,22%	34,43	3,40
OCTUBRE	1.346.087	-3,18	-0,87	118.422	8,80%	-3,00	-6,38	1.227.665	91,20%	-3,20	-0,30
NOVIEMBRE	1.257.479	-6,58	4,44	108.131	8,60%	-8,69	0,66	1.149.348	91,40%	-6,38	4,81
DICIEMBRE	1.189.818	-5,38	4,59	93.171	7,83%	-13,84	8,56	1.096.647	92,17%	-4,59	4,27
AÑO 2011											
ENERO	1.116.019	-6,20	6,26	102.733	9,21%	10,26	8,60	1.013.286	90,79%	-7,60	6,03
FEBRERO	1.011.418	-9,37	-1,63	94.363	9,33%	-8,15	-6,77	917.055	90,67%	-9,50	-1,07
MARZO	1.154.903	14,19	-2,89	111.118	9,62%	17,76	-5,78	1.043.785	90,38%	13,82	-2,58
ABRIL	1.067.046	-7,61	-1,06	96.242	9,02%	-13,39	-6,54	970.804	90,98%	-6,99	-0,49
MAYO	1.288.914	20,79	9,04	103.176	8,00%	7,20	-4,70	1.185.738	92,00%	22,14	10,42
JUNIO	1.312.519	1,83	1,15	94.924	7,23%	-8,00	-3,88	1.217.595	92,77%	2,69	1,56
JULIO	1.349.286	2,80	-3,43	89.911	6,66%	-5,28	-6,17	1.259.375	93,34%	3,43	-3,23
AGOSTO	1.061.303	-21,34	5,06	66.118	6,23%	-26,46	-1,09	995.185	93,77%	-20,98	5,49
SEPTIEMBRE	1.393.728	31,32	0,25	104.716	7,51%	58,38	-14,23	1.289.012	92,49%	29,52	1,64
OCTUBRE	1.294.801	-7,10	-3,81	97.265	7,51%	-7,12	-17,87	1.197.536	92,49%	-7,10	-2,45
NOVIEMBRE	1.217.830	-5,94	-3,15	83.919	6,89%	-13,72	-22,39	1.133.911	93,11%	-5,31	-1,34
DICIEMBRE	1.165.465	-4,30	-2,05	65.678	5,64%	-21,74	-29,51	1.099.787	94,36%	-3,01	0,29
AÑO 2012											
ENERO	1.042.194	-10,58	-6,62	78.364	7,52%	19,32	-23,72	963.830	92,48%	-12,36	-4,88
FEBRERO	989.988	-5,01	-2,12	96.448	9,74%	23,08	2,21	893.540	90,26%	-7,29	-2,56
MARZO	1.054.717	6,54	-8,67	117.531	11,14%	21,86	5,77	937.186	88,86%	4,88	-10,21
ABRIL	1.038.612	-1,53	-2,66	115.253	11,10%	-1,94	19,75	923.359	88,90%	-1,48	-4,89
MAYO	1.247.101	20,07	-3,24	126.489	10,14%	9,75	22,60	1.120.612	89,86%	21,36	-5,49
JUNIO	1.386.339	11,16	5,62	168.131	12,13%	32,92	77,12	1.218.208	87,87%	8,71	0,05
JULIO	1.526.758	10,13	13,15	230.460	15,09%	37,07	156,32	1.296.298	84,91%	6,41	2,93
AGOSTO	1.043.794	-31,63	-1,65	74.440	7,13%	-67,70	12,59	969.354	92,87%	-25,22	-2,60
SEPTIEMBRE	1.274.043	22,06	-8,59	117.683	9,24%	58,09	12,38	1.156.360	90,76%	19,29	-10,29
OCTUBRE	1.427.173	12,02	10,22	130.632	9,15%	11,00	34,31	1.296.541	90,85%	12,12	8,27
NOVIEMBRE	1.151.771	-19,30	-5,42	100.179	8,70%	-23,31	19,38	1.051.592	91,30%	-18,89	-7,26
DICIEMBRE	1.058.501	-8,10	-9,18	77.366	7,31%	-22,77	17,80	981.135	92,69%	-6,70	-10,79
AÑO 2013											
ENERO	1.101.819	4,09	5,72	100.609	9,13%	30,04	28,39	1.001.210	90,87%	2,05	3,88
FEBRERO	949.844	-13,79	-4,05	91.584	9,64%	-8,97	-5,04	858.260	90,36%	-14,28	-3,95
MARZO	969.627	2,08	-8,07	98.068	10,11%	7,08	-16,56	871.559	89,89%	1,55	-7,00
ABRIL	1.153.140	18,93	11,03	98.349	8,53%	0,29	-14,67	1.054.791	91,47%	21,02	14,23
MAYO	1.283.261	11,28	2,90	95.856	7,47%	-2,53	-24,22	1.187.405	92,53%	12,57	5,96
JUNIO	1.277.255	-0,47	-7,87	87.349	6,84%	-8,87	-48,05	1.189.906	93,16%	0,21	-2,32
JULIO	1.507.341	18,01	-1,27	96.338	6,39%	10,29	-58,20	1.411.003	93,61%	18,58	8,85
AGOSTO	1.043.166	-30,79	-0,06	62.454	5,99%	-35,17	-16,10	980.712	94,01%	-30,50	1,17
SEPTIEMBRE	1.392.429	33,48	9,29	107.136	7,69%	71,54	-8,96	1.285.293	92,31%	31,06	11,15
OCTUBRE	1.582.400	13,64	10,88	119.400	7,55%	11,45	-8,60	1.463.000	92,45%	13,83	12,84
NOVIEMBRE	1.241.479	-21,54	7,79	94.014	7,57%	-21,26	-6,15	1.147.465	92,43%	-21,57	9,12
DICIEMBRE	1.290.853	3,98	21,95	83.792	6,49%	-10,87	8,31	1.207.061	93,51%	5,19	23,03
AÑO 2014											
ENERO	1.259.240	-2,45	14,29	98.366	7,81%	17,39	-2,23	1.160.874	92,19%	-3,83	15,95
FEBRERO	1.090.879	-13,37	14,85	97.804	8,97%	-0,57	6,79	993.075	91,03%	-14,45	15,71
MARZO	1.216.637	11,53	25,47	113.481	9,33%	16,03	15,72	1.103.156	90,67%	11,08	26,57
ABRIL	1.296.529	6,57	12,43	122.621	9,46%	8,05	24,68	1.173.908	90,54%	6,41	11,29
MAYO											
JUNIO											
JULIO											
AGOSTO											
SEPTIEMBRE											
OCTUBRE											
NOVIEMBRE											
DICIEMBRE											

ABRIL 2014

PERSONAS CONTRATADAS SEGÚN SEXO POR TIPO DE CONTRATO

	AMBOS SEXOS			HOMBRES			MUJERES		
	CONTRATOS	PERSONAS	MEDIA	CONTRATOS	PERSONAS	MEDIA	CONTRATOS	PERSONAS	MEDIA
TOTAL CONTRATOS	1.296.529	991.224	1,31	723.285	547.481	1,32	573.244	443.743	1,29
INDEFINIDOS	122.621	121.105	1,01	64.931	64.174	1,01	57.690	56.931	1,01
TEMPORALES	1.173.908	873.978	1,34	658.354	485.398	1,36	515.554	388.580	1,33
OBRA O SERVICIO	491.564	389.170	1,26	317.255	245.299	1,29	174.309	143.871	1,21
EVENTUAL CC PRODUCCION	551.888	414.677	1,33	295.933	219.214	1,35	255.955	195.463	1,31
INTERINIDAD	103.192	73.570	1,40	31.417	22.961	1,37	71.775	50.609	1,42
TEMPORAL PERS. CON DISCAPACIDAD	1.656	1.619	1,02	1.006	991	1,02	650	628	1,04
RELEVO	1.259	1.253	1,00	677	676	1,00	582	577	1,01
JUBILACION PARCIAL	2.003	1.992	1,01	1.448	1.441	1,00	555	551	1,01
SUSTITUCION POR JUBILACION 64 AÑOS	49	49	1,00	17	17	1,00	32	32	1,00
PRACTICAS	3.999	3.977	1,01	1.917	1.910	1,00	2.082	2.067	1,01
FORMACION	11.317	11.271	1,00	5.420	5.402	1,00	5.897	5.869	1,00
OTROS CONTRATOS	6.981	4.667	1,50	3.264	2.180	1,50	3.717	2.487	1,49

CONTRATOS POR CC.AA. Y PROVINCIAS

PROVINCIA AUTONOMÍA	TOTAL	VARIACIÓN			
		MENSUAL		ANUAL	
		ABSOLUTA	RELATIVA	ABSOLUTA	RELATIVA
ALMERIA	20.443	3.477	20,49	2.548	14,24
CADIZ	42.518	6.411	17,76	6.679	18,64
CORDOBA	35.570	-6.655	-15,76	3.480	10,84
GRANADA	36.213	-4.527	-11,11	2.965	8,92
HUELVA	39.235	-2.717	-6,48	3.862	10,92
JAEN	28.255	-18.795	-39,95	2.397	9,27
MALAGA	51.697	3.231	6,67	6.866	15,32
SEVILLA	73.373	6.271	9,35	-3.838	-4,97
ANDALUCIA	327.304	-13.304	-3,91	24.959	8,26
HUESCA	5.878	1.018	20,95	1.144	24,17
TERUEL	3.386	835	32,73	848	33,41
ZARAGOZA	25.270	2.623	11,58	4.293	20,47
ARAGON	34.534	4.476	14,89	6.285	22,25
PRINCIPADO DE ASTURIAS	22.970	3.494	17,94	2.986	14,94
ILLES BALEARIS	39.291	13.852	54,45	6.042	18,17
PALMAS LAS	24.691	677	2,82	718	3,00
STA. CRUZ DE TENERIFE	22.167	536	2,48	1.780	8,73
CANARIAS	46.858	1.213	2,66	2.498	5,63
CANTABRIA	15.695	2.670	20,50	4.273	37,41
ALBACETE	9.609	1.388	16,88	1.513	18,69
CIUDAD REAL	9.965	663	7,13	658	7,07
CUENCA	3.918	702	21,83	729	22,86
GUADALAJARA	6.932	827	13,55	1.091	18,68
TOLEDO	13.082	920	7,56	2.264	20,93
CASTILLA-LA MANCHA	43.506	4.500	11,54	6.255	16,79
AVILA	3.205	478	17,53	153	5,01
BURGOS	8.511	862	11,27	1.550	22,27
LEON	8.450	1.101	14,98	1.115	15,20
PALENCIA	4.291	101	2,41	468	12,24
SALAMANCA	6.588	580	9,65	-13	-0,20
SEGOVIA	3.777	290	8,32	641	20,44
SORIA	2.201	87	4,12	251	12,87
VALLADOLID	12.296	654	5,62	163	1,34
ZAMORA	3.179	305	10,61	443	16,19
CASTILLA Y LEON	52.498	4.458	9,28	4.771	10,00
BARCELONA	145.120	8.443	6,18	20.421	16,38
GIRONA	20.968	5.946	39,58	5.337	34,14
LLEIDA	9.946	1.617	19,41	2.561	34,68
TARRAGONA	21.955	6.869	45,53	4.197	23,63
CATALUÑA	197.989	22.875	13,06	32.516	19,65
ALICANTE/ALACANT	43.188	7.382	20,62	5.614	14,94
CASTELLON/CASTELLO	13.842	3.161	29,59	4.126	42,47
VALENCIA	57.591	-4.457	-7,18	6.693	13,15
COM. VALENCIANA	114.621	6.086	5,61	16.433	16,74
BADAJOS	32.710	7.405	29,26	3.758	12,98
CACERES	11.802	1.613	15,83	1.170	11,00
EXTREMADURA	44.512	9.018	25,41	4.928	12,45
CORUÑA A	24.180	2.543	11,75	2.221	10,11
LUGO	6.651	1.158	21,08	1.185	21,68
OURENSE	4.173	236	5,99	255	6,51
PONTEVEDRA	22.850	2.862	14,32	1.477	6,91
GALICIA	57.854	6.799	13,32	5.138	9,75
COM. DE MADRID	140.981	1.609	1,15	9.115	6,91
REGION DE MURCIA	70.184	8.784	14,31	11.729	20,07
COM. FORAL DE NAVARRA	22.342	1.070	5,03	1.938	9,50
ARABA/ALAVA	9.403	343	3,79	649	7,41
BIZKAIA	28.393	-392	-1,36	1.235	4,55
GIPUZKOA	16.149	982	6,47	617	3,97
PAIS VASCO	53.945	933	1,76	2.501	4,86
LA RIOJA	7.978	975	13,92	1.412	21,50
CEUTA	1.180	84	7,66	132	12,60
MELILLA	1.270	88	7,45	-346	-21,41
ZONA EXTRANJERA	1.017	212	26,34	-176	-14,75
TOTAL	1.296.529	79.892	6,57	143.389	12,43

CONTRATOS INDEFINIDOS POR CC.AA. Y PROVINCIAS *

PROVINCIA AUTONOMÍA	TOTAL	VARIACIÓN			
		MENSUAL		ANUAL	
		ABSOLUTA	RELATIVA	ABSOLUTA	RELATIVA
ALMERIA	1.259	220	21,17	562	80,63
CADIZ	1.809	254	16,33	344	23,48
CORDOBA	992	137	16,02	127	14,68
GRANADA	1.379	-428	-23,69	144	11,66
HUELVA	689	-4	-0,58	175	34,05
JAEN	699	19	2,79	31	4,64
MALAGA	3.936	367	10,28	963	32,39
SEVILLA	3.287	153	4,88	707	27,40
ANDALUCIA	14.050	718	5,39	3.053	27,76
HUESCA	617	10	1,65	112	22,18
TERUEL	270	12	4,65	31	12,97
ZARAGOZA	2.374	-27	-1,12	277	13,21
ARAGON	3.261	-5	-0,15	420	14,78
PRINCIPADO DE ASTURIAS	1.923	138	7,73	417	27,69
ILLES BALEARS	6.324	2.168	52,17	1.701	36,79
PALMAS LAS	3.253	334	11,44	590	22,16
STA. CRUZ DE TENERIFE	2.758	95	3,57	513	22,85
CANARIAS	6.011	429	7,69	1.103	22,47
CANTABRIA	1.321	-38	-2,80	400	43,43
ALBACETE	637	45	7,60	17	2,74
CIUDAD REAL	692	92	15,33	122	21,40
CUENCA	337	-36	-9,65	70	26,22
GUADALAJARA	647	103	18,93	102	18,72
TOLEDO	1.086	-14	-1,27	76	7,52
CASTILLA-LA MANCHA	3.399	190	5,92	387	12,85
AVILA	239	-19	-7,36	-3	-1,24
BURGOS	739	66	9,81	76	11,46
LEON	921	122	15,27	113	13,99
PALENCIA	331	28	9,24	88	36,21
SALAMANCA	625	-14	-2,19	35	5,93
SEGOVIA	323	41	14,54	55	20,52
SORIA	197	8	4,23	-10	-4,83
VALLADOLID	1.081	88	8,86	177	19,58
ZAMORA	274	68	33,01	74	37,00
CASTILLA Y LEON	4.730	388	8,94	605	14,67
BARCELONA	19.915	1.673	9,17	5.175	35,11
GIRONA	3.453	1.046	43,46	1.066	44,66
LLEIDA	1.217	274	29,06	373	44,19
TARRAGONA	2.709	867	47,07	720	36,20
CATALUÑA	27.294	3.860	16,47	7.334	36,74
ALICANTE/ALACANT	4.314	496	12,99	892	26,07
CASTELLON/CASTELLO	1.597	361	29,21	485	43,62
VALENCIA	5.433	189	3,60	1.436	35,93
COM. VALENCIANA	11.344	1.046	10,16	2.813	32,97
BADAJOS	800	-207	-20,56	128	19,05
CACERES	658	-43	-6,13	265	67,43
EXTREMADURA	1.458	-250	-14,64	393	36,90
CORUÑA A	2.658	667	33,50	505	23,46
LUGO	733	66	9,90	88	13,64
OURENSE	546	0	0,00	27	5,20
PONTEVEDRA	1.741	170	10,82	235	15,60
GALICIA	5.678	903	18,91	855	17,73
COM. DE MADRID	25.143	96	0,38	3.127	14,20
REGION DE MURCIA	4.155	105	2,59	652	18,61
COM. FORAL DE NAVARRA	1.310	-331	-20,17	332	33,95
ARABA/ALAVA	599	21	3,63	-24	-3,85
BIZKAIA	2.319	-171	-6,87	457	24,54
GIPUZKOA	1.307	-101	-7,17	181	16,07
PAIS VASCO	4.225	-251	-5,61	614	17,00
LA RIOJA	698	15	2,20	133	23,54
CEUTA	165	45	37,50	25	17,86
MELILLA	94	-2	-2,08	-68	-41,98
ZONA EXTRANJERA	38	-84	-68,85	-24	-38,71
TOTAL	122.621	9.140	8,05	24.272	24,68

(*) Incluye contratos convertidos en indefinidos

CONTRATOS TEMPORALES POR CC.AA. Y PROVINCIAS

PROVINCIA AUTONOMÍA	TOTAL	VARIACIÓN			
		MENSUAL		ANUAL	
		ABSOLUTA	RELATIVA	ABSOLUTA	RELATIVA
ALMERIA	19.184	3.257	20,45	1.986	11,55
CADIZ	40.709	6.157	17,82	6.335	18,43
CORDOBA	34.578	-6.792	-16,42	3.353	10,74
GRANADA	34.834	-4.099	-10,53	2.821	8,81
HUELVA	38.546	-2.713	-6,58	3.687	10,58
JAEN	27.556	-18.814	-40,57	2.366	9,39
MALAGA	47.761	2.864	6,38	5.903	14,10
SEVILLA	70.086	6.118	9,56	-4.545	-6,09
ANDALUCIA	313.254	-14.022	-4,28	21.906	7,52
HUESCA	5.261	1.008	23,70	1.032	24,40
TERUEL	3.116	823	35,89	817	35,54
ZARAGOZA	22.896	2.650	13,09	4.016	21,27
ARAGON	31.273	4.481	16,73	5.865	23,08
PRINCIPADO DE ASTURIAS	21.047	3.356	18,97	2.569	13,90
ILLES BALEARS	32.967	11.684	54,90	4.341	15,16
PALMAS LAS	21.438	343	1,63	128	0,60
STA. CRUZ DE TENERIFE	19.409	441	2,32	1.267	6,98
CANARIAS	40.847	784	1,96	1.395	3,54
CANTABRIA	14.374	2.708	23,21	3.873	36,88
ALBACETE	8.972	1.343	17,60	1.496	20,01
CIUDAD REAL	9.273	571	6,56	536	6,13
CUENCA	3.581	738	25,96	659	22,55
GUADALAJARA	6.285	724	13,02	989	18,67
TOLEDO	11.996	934	8,44	2.188	22,31
CASTILLA-LA MANCHA	40.107	4.310	12,04	5.868	17,14
AVILA	2.966	497	20,13	156	5,55
BURGOS	7.772	796	11,41	1.474	23,40
LEON	7.529	979	14,95	1.002	15,35
PALENCIA	3.960	73	1,88	380	10,61
SALAMANCA	5.963	594	11,06	-48	-0,80
SEGOVIA	3.454	249	7,77	586	20,43
SORIA	2.004	79	4,10	261	14,97
VALLADOLID	11.215	566	5,32	-14	-0,12
ZAMORA	2.905	237	8,88	369	14,55
CASTILLA Y LEON	47.768	4.070	9,31	4.166	9,55
BARCELONA	125.205	6.770	5,72	15.246	13,87
GIRONA	17.515	4.900	38,84	4.271	32,25
LLEIDA	8.729	1.343	18,18	2.188	33,45
TARRAGONA	19.246	6.002	45,32	3.477	22,05
CATALUÑA	170.695	19.015	12,54	25.182	17,31
ALICANTE/ALACANT	38.874	6.886	21,53	4.722	13,83
CASTELLON/CASTELLO	12.245	2.800	29,65	3.641	42,32
VALENCIA	52.158	-4.646	-8,18	5.257	11,21
COM. VALENCIANA	103.277	5.040	5,13	13.620	15,19
BADAJOS	31.910	7.612	31,33	3.630	12,84
CACERES	11.144	1.656	17,45	905	8,84
EXTREMADURA	43.054	9.268	27,43	4.535	11,77
CORUÑA A	21.522	1.876	9,55	1.716	8,66
LUGO	5.918	1.092	22,63	1.097	22,75
OURENSE	3.627	236	6,96	228	6,71
PONTEVEDRA	21.109	2.692	14,62	1.242	6,25
GALICIA	52.176	5.896	12,74	4.283	8,94
COM. DE MADRID	115.838	1.513	1,32	5.988	5,45
REGION DE MURCIA	66.029	8.679	15,13	11.077	20,16
COM. FORAL DE NAVARRA	21.032	1.401	7,14	1.606	8,27
ARABA/ALAVA	8.804	322	3,80	673	8,28
BIZKAIA	26.074	-221	-0,84	778	3,08
GIPUZKOA	14.842	1.083	7,87	436	3,03
PAIS VASCO	49.720	1.184	2,44	1.887	3,94
LA RIOJA	7.280	960	15,19	1.279	21,31
CEUTA	1.015	39	4,00	107	11,78
MELILLA	1.176	90	8,29	-278	-19,12
ZONA EXTRANJERA	979	296	43,34	-152	-13,44
TOTAL	1.173.908	70.752	6,41	119.117	11,29

CONTRATOS POR CC.AA. Y PROVINCIAS. DATOS ACUMULADOS

PROVINCIA						
AUTONOMÍA	TOTAL	INDEFINIDOS *	% S / TOTAL	TEMPORALES	% S / TOTAL	
ALMERIA	70.554	4.037	5,72	66.517	94,28	
CADIZ	143.845	6.066	4,22	137.779	95,78	
CORDOBA	167.986	3.397	2,02	164.589	97,98	
GRANADA	155.493	5.364	3,45	150.129	96,55	
HUELVA	145.558	2.530	1,74	143.028	98,26	
JAEN	202.759	2.478	1,22	200.281	98,78	
MALAGA	188.907	12.792	6,77	176.115	93,23	
SEVILLA	260.605	12.119	4,65	248.486	95,35	
ANDALUCIA	1.335.707	48.783	3,65	1.286.924	96,35	
HUESCA	19.262	2.089	10,85	17.173	89,15	
TERUEL	10.791	962	8,91	9.829	91,09	
ZARAGOZA	93.041	8.619	9,26	84.422	90,74	
ZARAGON	123.094	11.670	9,48	111.424	90,52	
PRINCIPADO DE ASTURIAS	79.057	6.762	8,55	72.295	91,45	
ILLES BALEARS	106.954	16.029	14,99	90.925	85,01	
PALMAS LAS	98.809	11.540	11,68	87.269	88,32	
STA. CRUZ DE TENERIFE	87.690	9.665	11,02	78.025	88,98	
CANARIAS	186.499	21.205	11,37	165.294	88,63	
CANTABRIA	50.328	4.517	8,98	45.811	91,02	
ALBACETE	34.510	2.256	6,54	32.254	93,46	
CIUDAD REAL	40.154	2.511	6,25	37.643	93,75	
CUENCA	13.111	1.271	9,69	11.840	90,31	
GUADALAJARA	24.950	1.971	7,90	22.979	92,10	
TOLEDO	50.266	4.187	8,33	46.079	91,67	
CASTILLA-LA MANCHA	162.991	12.196	7,48	150.795	92,52	
AVILA	10.792	892	8,27	9.900	91,73	
BURGOS	30.811	2.586	8,39	28.225	91,61	
LEON	29.341	3.275	11,16	26.066	88,84	
PALENCIA	16.922	1.159	6,85	15.763	93,15	
SALAMANCA	24.057	2.357	9,80	21.700	90,20	
SEGOVIA	13.398	1.170	8,73	12.228	91,27	
SORIA	7.942	759	9,56	7.183	90,44	
VALLADOLID	46.279	3.896	8,42	42.383	91,58	
ZAMORA	10.806	905	8,37	9.901	91,63	
CASTILLA Y LEON	190.348	16.999	8,93	173.349	91,07	
BARCELONA	553.289	71.523	12,93	481.766	87,07	
GIRONA	62.182	9.734	15,65	52.448	84,35	
LLEIDA	34.434	3.946	11,46	30.488	88,54	
TARRAGONA	67.492	7.303	10,82	60.189	89,18	
CATALUÑA	717.397	92.506	12,89	624.891	87,11	
ALICANTE/ALACANT	146.889	14.972	10,19	131.917	89,81	
CASTELLON/CASTELLO	47.346	4.947	10,45	42.399	89,55	
VALENCIA	233.376	20.167	8,64	213.209	91,36	
COM. VALENCIANA	427.611	40.086	9,37	387.525	90,63	
BADAJOS	107.198	3.420	3,19	103.778	96,81	
CACERES	40.385	2.364	5,85	38.021	94,15	
EXTREMADURA	147.583	5.784	3,92	141.799	96,08	
CORUÑA A	90.727	8.819	9,72	81.908	90,28	
LUGO	21.560	2.591	12,02	18.969	87,98	
OURENSE	15.812	1.973	12,48	13.839	87,52	
PONTEVEDRA	82.580	6.386	7,73	76.194	92,27	
GALICIA	210.679	19.769	9,38	190.910	90,62	
COM. DE MADRID	546.190	94.780	17,35	451.410	82,65	
REGION DE MURCIA	237.304	15.132	6,38	222.172	93,62	
COM. FORAL DE NAVARRA	85.367	5.379	6,30	79.988	93,70	
ARABA/ALAVA	37.194	2.337	6,28	34.857	93,72	
BIZKAIA	114.731	9.277	8,09	105.454	91,91	
GIPUZKOA	61.470	5.229	8,51	56.241	91,49	
PAIS VASCO	213.395	16.843	7,89	196.552	92,11	
LA RIOJA	28.619	2.624	9,17	25.995	90,83	
CEUTA	4.800	489	10,19	4.311	89,81	
MELILLA	5.941	424	7,14	5.517	92,86	
ZONA EXTRANJERA	3.421	295	8,62	3.126	91,38	
TOTAL	4.863.285	432.272	8,89	4.431.013	91,11	

(*) Incluye contratos convertidos en indefinidos

PRESTACIONES

El número de solicitudes de prestaciones a nivel nacional registradas en el mes de marzo de 2014 ascendió a 773.649, lo que representa un -8,3% menos que el mismo mes del año anterior.

Las altas tramitadas han sido 752.385 lo que supone un descenso del 6,6 % sobre el mes de marzo de 2013.

El plazo medio de reconocimiento del mes de marzo de 2014 ha sido de 1,5 días, plazo inferior en un 35,0% al mismo mes del año anterior.

Los beneficiarios existentes a final del mes fueron 2.671.085 con una disminución respecto al mismo mes del año anterior del 9,3%.

La cobertura del sistema de protección por desempleo durante el mes de marzo de 2014 ha sido del 58.93%, el mismo indicador en marzo de 2013 fue de 61.54%, lo que supone un descenso en la cobertura del 4,2 % (1).

Los gastos totales de marzo de 2014 ascendieron a 2.188 millones de euros, lo que supone un 16,6% menos que el mismo mes del año anterior.

El gasto medio mensual por beneficiario, sin incluir el subsidio agrario de Andalucía y Extremadura, en el mes de marzo de 2014 ha sido de 838,5 €, lo que supone una disminución sobre el mismo mes del año anterior de 72,9 € (-8,0%).

La cuantía media bruta de la prestación contributiva percibida por beneficiario durante el mes de marzo de 2014 ha sido de 855,8 euros, lo que supone una disminución de 37,9 euros sobre el mismo mes del año anterior (-4,4%).

El número de beneficiarios extranjeros del mes de marzo de 2014 fue de 261.353 lo que representa un 16,8% menos que el mismo mes del año anterior. El descenso es superior en los beneficiarios procedentes de países no comunitarios (-21,3%) que en los del entorno comunitario (-8,7%).

En relación con el total de beneficiarios de prestaciones por desempleo, los beneficiarios extranjeros representan el 9,78%.

Los beneficiarios de prestaciones extranjeros suponen, por otro lado, el 35,61% del total de demandantes de empleo extranjeros.

Por último, el gasto de las prestaciones de los beneficiarios extranjeros ha sido de 172,7 millones de euros (un 22,3% menos que en 2013), que en relación con el gasto total de las prestaciones por desempleo supone el 7,9%.

(1) El indicador de cobertura responde a la siguiente fórmula:

$$\frac{\text{Total de beneficiarios de prestaciones}}{\text{Paro Reg. SISPE con experiencia laboral} + \text{Benef. de subsidio de eventuales agrarios}}$$

SÍNTESIS DE DATOS NACIONALES DE PRESTACIONES POR DESEMPLEO

	2012	2013	INCREMENTO 2013 S/ 2012 (%)	2014	INCREMENTO 2014 S/ 2013 (%)
SOLICITUDES	865.203	843.238	-2,5	773.649	-8,3
Prestación Contributiva	543.514	536.010	-1,4	449.932	-16,1
Subsidio	261.845	247.071	-5,6	258.100	4,5
Renta Activa de Inserción	37.964	40.150	5,8	45.330	12,9
Subsidio Eventuales Agrarios	21.880	20.007	-8,6	20.287	1,4
ALTAS	804.233	805.484	0,2	752.385	-6,6
Prestación Contributiva	523.721	528.921	1,0	451.553	-14,6
Subsidio	234.959	231.662	-1,4	247.293	6,7
Renta Activa de Inserción	31.434	32.295	2,7	40.554	25,6
Subsidio Eventuales Agrarios	14.119	12.606	-10,7	12.985	3,0
PLAZO RECONOCIMIENTO	2,00	2,29	14,3	1,48	-35,0
BENEFICIARIOS	2.972.993	2.945.056	-0,9	2.671.085	-9,3
Prestación Contributiva	1.375.602	1.354.477	-1,5	1.116.345	-17,6
Subsidio	1.228.194	1.226.573	-0,1	1.169.987	-4,6
Renta Activa Inserción	231.927	235.158	1,4	260.444	10,8
Subsidio Eventuales Agrarios	137.270	128.848	-6,1	124.309	-3,5
COBERTURAS (*)					
Bruta	66,43	61,54	-7,4	58,93	-4,2
CALIDAD					
% de protección Prest. Contributiva	48,51	48,10	-0,9	43,83	-8,9
% de protección Prest. Asistenciales	51,49	51,90	0,8	56,17	8,2
GASTOS (Miles de Euros)	2.673.470	2.624.720	-1,8	2.187.934	-16,6
Prestación Contributiva	1.894.665	1.873.456	-1,1	1.484.881	-20,7
Subsidio	619.775	592.239	-4,4	539.910	-8,8
Renta Activa de Inserción	99.247	101.082	1,8	110.574	9,4
Subsidio Eventuales Agrarios	59.783	57.942	-3,1	52.569	-9,3
GASTO MEDIO POR BENEFICIARIO, INCLUIDAS LAS COTIZACIONES A LA S.SOCIAL (euros/mes)	921,7	911,4	-1,1	838,5	-8,0
CUANTÍA MEDIA POR BENEFICIARIO PRESTACION CONTRIBUTIVA (euros/mes)	864,7	855,8	-1,0	817,9	-4,4

Fuente: Datos Provisionales del Servicio Público de Empleo Estatal

Notas:

Gastos contabilizados en el mes de abril y devengados en el mes de marzo

Los gastos incluyen las cotizaciones a la Seguridad Social

Los gastos de subsidio por desempleo incluyen los de la Renta Agraria

En los gastos medios por beneficiario no se incluyen los gastos del subsidio para trabajadores eventuales agrarios

Las cuantías medias de prestación contributiva percibidas por beneficiario no incluyen las cotizaciones a la S. Social y corresponden a la cuantía bruta reconocida por mes (30 días de prestación)

La cuantía media de las prestaciones asistenciales (subsidijs, renta agraria y renta activa de inserción), es del 80% del IPREM= 426,00 euros (14,20€ x 30 días)

Beneficiarios, altas y solicitudes del mes de marzo.

En el % de protección no se incluyen los beneficiarios del subsidio para trabajadores eventuales agrarios. En prestación asistencial se incluye la RAI.

(*) Nuevo indicador de cobertura

SÍNTESIS DE DATOS NACIONALES DE PRESTACIONES DE DESEMPLEO

SOLICITUDES

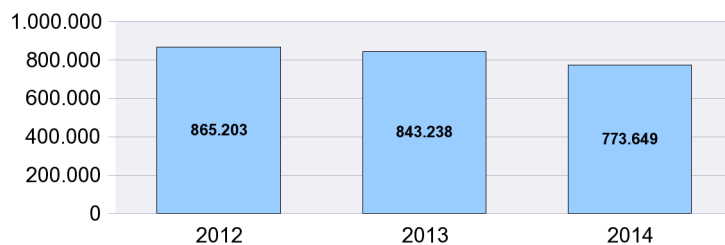

PLAZO RECONOCIMIENTO

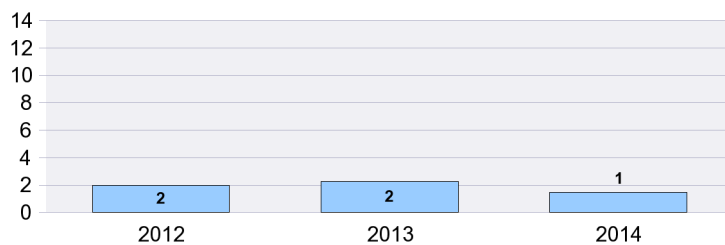

BENEFICIARIOS

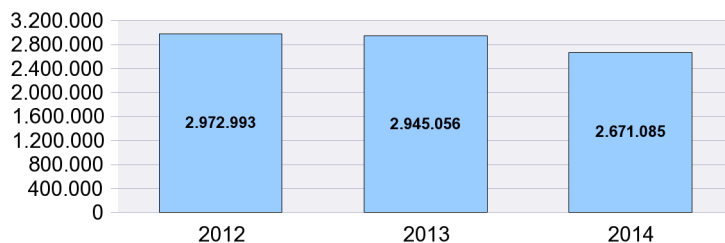

GASTOS

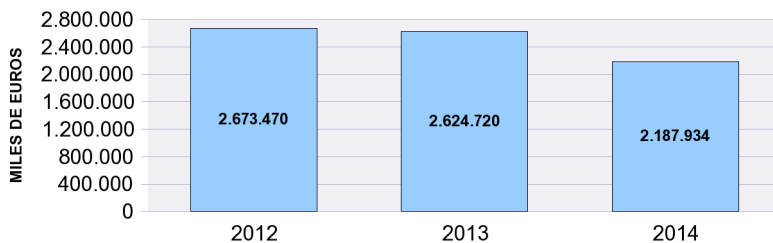

SOLICITUDES, ALTAS Y PLAZO DE RECONOCIMIENTO POR PROVINCIAS

Provincias	Solicitudes					Altas					Plazo Reconoc. (días)
	Prestacion Contributiva	Subsidio	Renta Activa de Inserción	Subsidio Eventuales Agrarios	Total	Prestacion Contributiva	Subsidio	Renta Activa de Inserción	Subsidio Eventuales Agrarios	Total	
ARABA/ALAVA	6.974	879	103		7.956	6.861	822	113		7.796	0,68
ALBACETE	2.737	2.455	552		5.744	2.700	2.366	553		5.619	0,64
ALICANTE/ALACA	13.543	9.260	2.449		25.252	13.249	8.641	2.147		24.037	1,42
ALMERIA	4.565	4.128	876	429	9.998	4.364	3.979	731	265	9.339	1,37
AVILA	947	978	157		2.082	947	944	143		2.034	1,15
BADAJOS	5.266	7.131	1.118	2.047	15.562	5.003	6.842	1.062	1.227	14.134	1,22
BALEARS (ILLES)	7.583	5.343	522		13.448	7.919	5.484	492		13.895	1,94
BARCELONA	53.774	22.815	4.464		81.053	57.093	21.556	3.782		82.431	1,44
BURGOS	5.798	1.287	210		7.295	5.763	1.198	192		7.153	1,21
CACERES	2.464	3.681	569	1.091	7.805	2.374	3.443	477	648	6.942	0,99
CADIZ	8.276	12.160	2.337	1.457	24.230	7.879	11.615	1.899	913	22.306	2,10
CASTELLON/CAS	8.030	4.329	750		13.109	7.791	3.804	592		12.187	1,53
CIUDAD REAL	3.739	3.207	621		7.567	3.762	3.356	618		7.736	2,04
CORDOBA	8.227	9.446	995	3.327	21.995	7.908	8.721	995	2.026	19.650	1,98
CORUÑA A	9.692	5.105	834		15.631	9.768	4.964	740		15.472	1,08
CUENCA	1.443	813	179		2.435	1.448	843	182		2.473	0,94
GIRONA	6.366	3.909	466		10.741	6.434	3.852	404		10.690	1,40
GRANADA	5.712	8.291	1.209	1.943	17.155	5.658	7.873	1.128	1.272	15.931	1,42
GUADALAJARA	2.119	1.301	209		3.629	2.111	1.225	198		3.534	0,35
GIPUZKOA	12.656	1.764	159		14.579	12.703	1.664	188		14.555	0,77
HUELVA	3.863	4.276	724	966	9.829	3.928	4.170	642	505	9.245	2,07
HUESCA	1.970	847	128		2.945	1.911	787	115		2.813	1,39
JAEN	7.336	9.795	1.116	2.417	20.664	6.998	8.679	1.044	1.477	18.198	1,11
LEON	4.677	1.741	283		6.701	4.562	1.654	268		6.484	1,29
LLEIDA	3.479	1.499	217		5.195	3.479	1.473	215		5.167	0,76
RIOJA LA	4.760	1.161	204		6.125	4.766	1.150	178		6.094	0,79
LUGO	2.378	1.043	203		3.624	2.383	1.190	186		3.759	0,47
MADRID	55.539	22.007	4.134		81.680	54.786	19.990	3.545		78.321	1,92
MALAGA	10.794	11.903	2.090	1.573	26.360	10.969	11.592	1.954	1.087	25.602	1,75
MURCIA	20.494	9.392	1.709		31.595	20.336	9.047	1.490		30.873	1,33
NAVARRA	11.349	2.198	300		13.847	11.335	2.195	290		13.820	0,75
OURENSE	2.387	1.210	172		3.769	2.318	1.207	176		3.701	0,61
ASTURIAS	9.978	4.086	847		14.911	10.044	4.395	831		15.270	0,97
PALENCIA	1.603	535	129		2.267	1.549	557	123		2.229	0,37
PALMAS LAS	7.415	7.543	1.754		16.712	9.724	7.024	1.595		18.343	1,60
PONTEVEDRA	11.784	6.322	819		18.925	11.938	6.395	795		19.128	0,96
SALAMANCA	2.754	1.551	263		4.568	2.781	1.539	275		4.595	1,15
STA. CRUZ DE TE	8.473	7.602	1.489		17.564	8.475	7.066	1.395		16.936	2,31
CANTABRIA	7.329	2.384	455		10.168	7.349	2.479	424		10.252	1,00
SEGOVIA	1.442	639	84		2.165	1.452	611	83		2.146	0,48
SEVILLA	15.377	17.401	2.753	5.037	40.568	14.757	17.531	2.421	3.565	38.274	1,97
SORIA	1.382	306	55		1.743	1.368	276	50		1.694	0,67
TARRAGONA	7.278	4.440	730		12.448	7.614	4.301	596		12.511	0,91
TERUEL	1.086	527	64		1.677	1.079	507	78		1.664	0,41
TOLEDO	8.711	4.539	962		14.212	8.406	4.250	845		13.501	2,30
VALENCIA	28.242	14.384	2.837		45.463	28.193	14.079	2.501		44.773	1,33
VALLADOLID	5.473	2.033	378		7.884	5.435	1.920	379		7.734	1,23
BIZKAIA	16.240	3.054	547		19.841	15.900	2.928	488		19.316	1,04
ZAMORA	1.140	744	102		1.986	1.141	733	106		1.980	0,51
ZARAGOZA	14.887	3.994	746		19.627	14.425	3.607	635		18.667	1,18
CEUTA	183	287	150		620	193	348	105		646	1,11
MELILLA	218	375	107		700	224	421	90		735	2,69
TOTAL	449.932	258.100	45.330	20.287	773.649	451.553	247.293	40.554	12.985	752.385	1,48

Solicitudes, altas y plazo de reconocimiento del mes de marzo.

PLAZO DE RECONOCIMIENTO

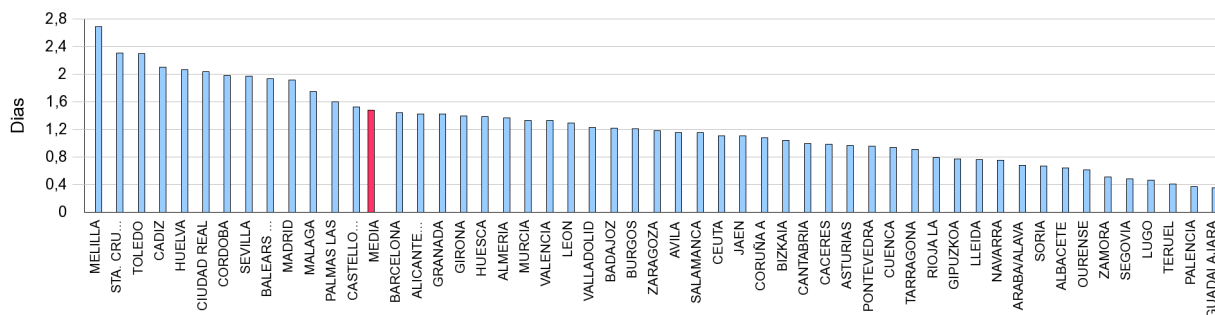

SOLICITUDES, ALTAS Y PLAZO DE RECONOCIMIENTO POR COMUNIDADES AUTÓNOMAS

Comunidades Autónomas	Solicitudes					Altas					Plazo Recon. (días)
	Prestacion Contributiva	Subsidio	Renta Activa Inserción	Subsidio Event. Agrarios	Total	Prestacion Contributiva	Subsidio	Renta Activa Inserción	Subsidio Event. Agrarios	Total	
ANDALUCIA	64.150	77.400	12.100	17.149	170.799	62.461	74.160	10.814	11.110	158.545	1,76
ARAGON	17.943	5.368	938		24.249	17.415	4.901	828		23.144	1,13
PRINCIPADO DE AST	9.978	4.086	847		14.911	10.044	4.395	831		15.270	0,97
ILLES BALEARS	7.583	5.343	522		13.448	7.919	5.484	492		13.895	1,94
CANARIAS	15.888	15.145	3.243		34.276	18.199	14.090	2.990		35.279	1,94
CANTABRIA	7.329	2.384	455		10.168	7.349	2.479	424		10.252	1,00
CASTILLA-LA MANCH	18.749	12.315	2.523		33.587	18.427	12.040	2.396		32.863	1,59
CASTILLA Y LEON	25.216	9.814	1.661		36.691	24.998	9.432	1.619		36.049	1,05
CATALUÑA	70.897	32.663	5.877		109.437	74.620	31.182	4.997		110.799	1,33
COM. VALENCIANA	49.815	27.973	6.036		83.824	49.233	26.524	5.240		80.997	1,39
EXTREMADURA	7.730	10.812	1.687	3.138	23.367	7.377	10.285	1.539	1.875	21.076	1,15
GALICIA	26.241	13.680	2.028		41.949	26.407	13.756	1.897		42.060	0,93
COM. DE MADRID	55.539	22.007	4.134		81.680	54.786	19.990	3.545		78.321	1,92
REGION DE MURCIA	20.494	9.392	1.709		31.595	20.336	9.047	1.490		30.873	1,33
COM. FORAL DE NAV	11.349	2.198	300		13.847	11.335	2.195	290		13.820	0,75
PAIS VASCO	35.870	5.697	809		42.376	35.464	5.414	789		41.667	0,91
LA RIOJA	4.760	1.161	204		6.125	4.766	1.150	178		6.094	0,79
CEUTA	183	287	150		620	193	348	105		646	1,11
MELILLA	218	375	107		700	224	421	90		735	2,69
TOTAL	449.932	258.100	45.330	20.287	773.649	451.553	247.293	40.554	12.985	752.385	1,48

Notas informativas:

Solicitudes y altas del mes de marzo.

El dato de solicitudes indica el número de expedientes de prestaciones recibidos.

El dato de altas indica el número de expedientes reconocidos, tanto inicialmente como por reanudación de las prestaciones, sin incluir las altas tras las prórrogas del subsidio y en el caso de RAI, indica el dato de participantes en el programa

El plazo de reconocimiento indica el número de días que median entre la fecha de solicitud y la fecha de resolución.

SOLICITUDES

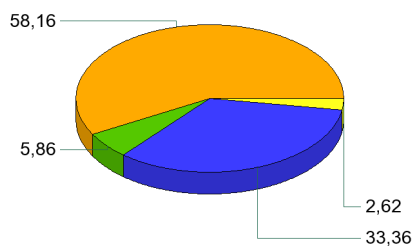

ALTAS

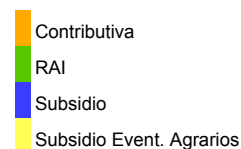
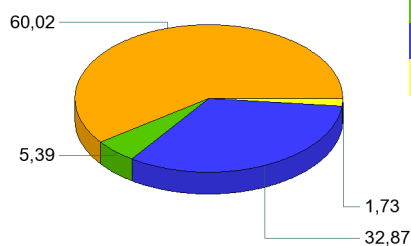

PLAZO DE RECONOCIMIENTO

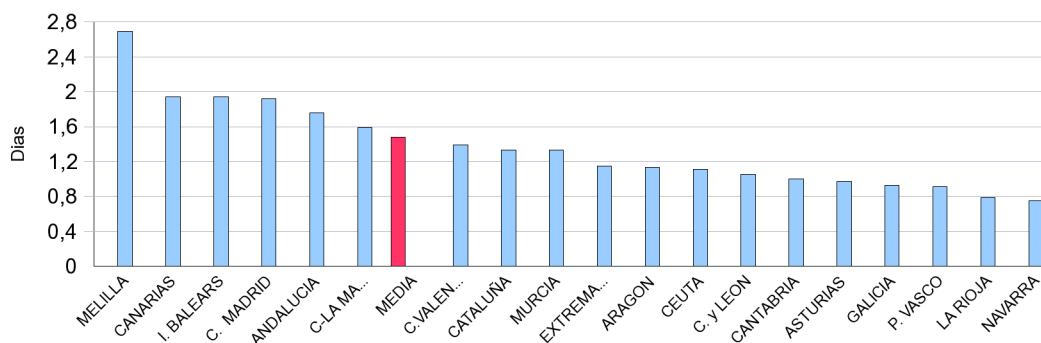

BENEFICIARIOS DE PRESTACIONES POR DESEMPLEO POR PROVINCIAS

Provincias	Beneficiarios				Total
	Prestación Contributiva	Subsidio	Renta Activa de Inserción	Subsidio Eventuales Agrarios	
ARABA/ALAVA	7.982	4.803	562		13.347
ALBACETE	9.818	10.827	3.560		24.205
ALICANTE/ALACANT	38.392	49.872	15.799		104.063
ALMERIA	14.530	20.075	5.057	3.445	43.107
AVILA	3.531	4.211	982		8.724
BADAJOS	15.936	30.473	6.440	10.755	63.604
BALEARS (ILLES)	28.060	38.769	3.724		70.553
BARCELONA	136.624	117.773	22.920		277.317
BURGOS	9.411	7.028	1.269		17.708
CACERES	10.276	16.970	3.043	6.463	36.752
CADIZ	25.632	47.792	12.275	9.191	94.890
CASTELLON/CASTELLO	13.911	16.805	3.740		34.456
CIUDAD REAL	12.497	16.006	4.272		32.775
CORDOBA	16.318	31.183	5.266	19.257	72.024
CORUÑA A	28.366	24.035	4.869		57.270
CUENCA	4.984	4.713	1.347		11.044
GIRONA	18.083	18.877	2.875		39.835
GRANADA	17.916	32.834	6.599	12.648	69.997
GUADALAJARA	6.831	5.521	1.278		13.630
GIPUZKOA	14.958	9.234	1.061		25.253
HUELVA	9.974	19.170	4.036	8.327	41.507
HUESCA	4.794	3.349	563		8.706
JAEN	11.986	23.593	4.073	15.034	54.686
LEON	11.976	10.284	1.887		24.147
LLEIDA	10.274	7.826	1.489		19.589
RIOJA LA	8.061	5.475	1.107		14.643
LUGO	7.612	6.665	1.269		15.546
MADRID	171.675	101.395	21.355		294.425
MALAGA	35.251	53.343	13.025	8.957	110.576
MURCIA	31.192	31.547	9.973		72.712
NAVARRA	15.859	10.900	1.589		28.348
OURENSE	6.631	7.629	1.378		15.638
ASTURIAS	26.125	23.806	4.933		54.864
PALENCIA	3.853	3.135	695		7.683
PALMAS LAS	27.325	34.835	11.748		73.908
PONTEVEDRA	25.864	26.934	5.373		58.171
SALAMANCA	7.785	7.420	1.769		16.974
STA. CRUZ DE TENERIFE	25.647	34.097	10.297		70.041
CANTABRIA	15.610	11.567	2.423		29.600
SEGOVIA	3.765	2.598	537		6.900
SEVILLA	43.645	74.416	14.685	30.232	162.978
SORIA	2.397	1.490	252		4.139
TARRAGONA	20.704	22.543	4.325		47.572
TERUEL	3.317	2.602	468		6.387
TOLEDO	19.555	19.329	5.394		44.278
VALENCIA	61.676	65.752	17.906		145.334
VALLADOLID	13.154	9.229	2.321		24.704
BIZKAIA	26.478	16.250	2.536		45.264
ZAMORA	4.085	4.140	848		9.073
ZARAGOZA	23.861	16.511	3.767		44.139
CEUTA	1.090	2.290	746		4.126
MELILLA	1.068	2.066	739		3.873
TOTAL	1.116.345	1.169.987	260.444	124.309	2.671.085

El dato de beneficiarios corresponde a los que están de alta el último día del mes de marzo.

El dato de subsidio incluye también a los beneficiarios de la Renta Agraria en las CC.AA de Andalucía y Extremadura.

BENEFICIARIOS DE PRESTACIONES POR DESEMPLEO POR CC.AA.

Comunidades Autónomas	Beneficiarios				Total
	Prestación Contributiva	Subsidio	Renta Activa de Inserción	Subsidio Eventuales Agrarios	
ANDALUCIA	175.252	302.406	65.016	107.091	649.765
ARAGON	31.972	22.462	4.798		59.232
PRINCIPADO DE ASTURIAS	26.125	23.806	4.933		54.864
ILLES BALEARS	28.060	38.769	3.724		70.553
CANARIAS	52.972	68.932	22.045		143.949
CANTABRIA	15.610	11.567	2.423		29.600
CASTILLA-LA MANCHA	53.685	56.396	15.851		125.932
CASTILLA Y LEON	59.957	49.535	10.560		120.052
CATALUÑA	185.685	167.019	31.609		384.313
COM. VALENCIANA	113.979	132.429	37.445		283.853
EXTREMADURA	26.212	47.443	9.483	17.218	100.356
GALICIA	68.473	65.263	12.889		146.625
COM. DE MADRID	171.675	101.395	21.355		294.425
REGION DE MURCIA	31.192	31.547	9.973		72.712
COM. FORAL DE NAVARRA	15.859	10.900	1.589		28.348
PAIS VASCO	49.418	30.287	4.159		83.864
LA RIOJA	8.061	5.475	1.107		14.643
CEUTA	1.090	2.290	746		4.126
MELILLA	1.068	2.066	739		3.873
TOTAL	1.116.345	1.169.987	260.444	124.309	2.671.085

El dato de beneficiarios corresponde a los que están de alta el último día del mes de marzo.

El dato de subsidio incluye también a los beneficiarios de la Renta Agraria en las CC.AA de Andalucía y Extremadura.

DISTRIBUCIÓN DE BENEFICIARIOS

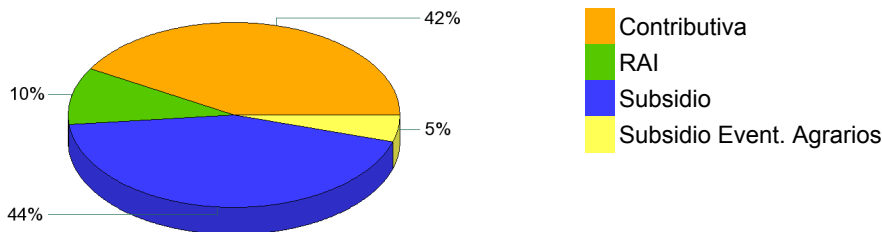

GASTOS DE PRESTACIONES POR DESEMPLEO POR PROVINCIAS

PROVINCIAS	Gasto de Prestaciones (miles de euros)					Cuantía media prestación contributiva percibida por beneficiario (euros/mes)
	Total	Prestación Contributiva	Subsidio Desempleo	Renta Activa Inserción	Subsidio Eventuales Agrarios	
ARABA/ALAVA	14.846	12.271	2.335	240		908,9
ALBACETE	18.691	12.216	4.982	1.493		786,2
ALICANTE/ALACANT	77.361	46.960	23.748	6.654		772,4
ALMERIA	29.277	16.450	9.116	2.194	1.517	748,8
AVILA	6.501	4.117	1.966	418		729,5
BADAJOS	38.961	18.741	12.871	2.721	4.628	728,5
BALEARS (ILLES)	62.176	42.512	18.064	1.599		847,1
BARCELONA	264.704	198.075	57.051	9.578		887,8
BURGOS	17.604	13.599	3.456	549		859,2
CACERES	22.942	11.304	7.479	1.287	2.872	698,2
CADIZ	61.031	30.938	20.950	5.214	3.929	760,5
CASTELLON/CASTELL	28.354	18.611	8.107	1.636		819,8
CIUDAD REAL	24.185	15.185	7.186	1.814		771,8
CORDOBA	42.715	19.619	12.854	2.274	7.968	761,6
CORUÑA A	50.960	37.241	11.678	2.041		802,3
CUENCA	8.367	5.615	2.165	586		712,4
GIRONA	35.076	24.838	9.007	1.231		817,5
GRANADA	44.810	22.258	14.132	2.808	5.612	796,6
GUADALAJARA	12.273	9.200	2.538	535		834,1
GIPUZKOA	28.862	23.688	4.707	467		932,5
HUELVA	26.089	12.518	8.455	1.753	3.363	771,4
HUESCA	8.312	6.459	1.599	254		807,4
JAEN	29.931	13.933	8.593	1.714	5.691	778,6
LEON	21.665	15.944	4.928	793		807,3
LLEIDA	17.094	12.755	3.698	641		776,6
RIOJA LA	14.332	11.220	2.644	468		851,6
LUGO	12.588	8.859	3.195	533		726,1
MADRID	297.108	240.261	47.947	8.900		852,4
MALAGA	77.837	44.448	23.795	5.572	4.022	770,9
MURCIA	59.158	39.949	14.903	4.305		778,6
NAVARRA	30.270	24.331	5.263	676		913,5
OURENSE	12.690	8.243	3.832	616		751,1
ASTURIAS	49.330	35.682	11.561	2.086		817,7
PALENCIA	6.604	4.822	1.490	292		785,6
PALMAS LAS	52.515	31.564	15.939	5.013		762,7
PONTEVEDRA	47.481	32.454	12.779	2.248		782,8
SALAMANCA	13.550	9.304	3.499	746		740,7
STA. CRUZ DE TENERI	48.259	28.150	15.660	4.449		716,9
CANTABRIA	27.133	20.498	5.578	1.057		796,6
SEGOVIA	6.091	4.658	1.211	222		777,4
SEVILLA	105.911	54.200	32.543	6.200	12.968	776,8
SORIA	3.949	3.150	692	107		831,6
TARRAGONA	40.652	28.349	10.480	1.823		837,6
TERUEL	5.602	4.175	1.230	198		794,9
TOLEDO	35.868	24.571	8.972	2.324		784,4
VALENCIA	119.933	81.447	30.886	7.600		820,9
VALLADOLID	22.559	17.256	4.332	971		808,8
BIZKAIA	50.242	41.125	8.032	1.085		913,6
ZAMORA	7.403	5.053	1.986	364		783,9
ZARAGOZA	42.798	33.260	7.931	1.607		849,1
CEUTA	2.846	1.513	1.024	309		828,1
MELILLA	2.442	1.292	841	310		771,4
TOTAL NACIONAL	2.187.934	1.484.881	539.910	110.574	52.569	817,9

Fuente: Datos provisionales del Servicio Público de Empleo Estatal

Notas:

Gastos contabilizados en el mes de abril y devengados en el mes de marzo.

Los gastos incluyen las cotizaciones a la Seguridad Social

Los gastos de subsidio por desempleo incluyen los de Renta Agraria

Las cuantías medias de prestación contributiva percibidas por beneficiario no incluyen las cotizaciones a la S.Social y corresponden a la cuantía bruta reconocida por mes (30 días de prestación)

La cuantía media de las prestaciones asistenciales (subsidijs, renta agraria, y renta activa de inserción), es del 80% del IPREM=426,00 (14,20 € x 30 días)

CUANTÍA MEDIA PRESTACIÓN CONTRIBUTIVA POR BENEFICIARIO

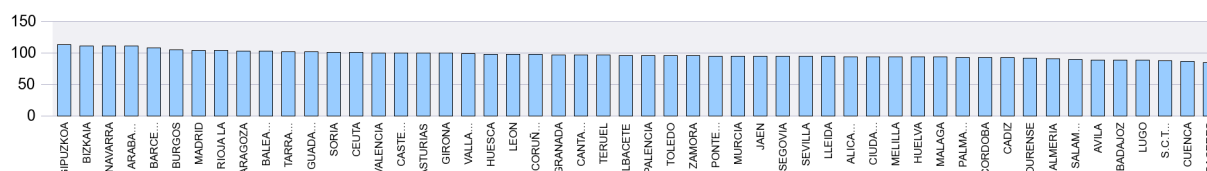

Notas: Valores nacionales = Índice 100

GASTOS DE PRESTACIONES POR DESEMPLEO CC.AA.

CC.AA.	Gasto de Prestaciones (miles de euros)					Cuantía media prestación contributiva percibida por beneficiario (euros/mes)
	Total	Prestación Contributiva	Subsidio	Renta Activa de Inserción	Subsidio Eventuales Agrarios	
ANDALUCIA	417.601	214.365	130.438	27.729	45.069	771,3
ARAGON	56.712	43.894	10.759	2.059		837,3
PRINCIPADO DE ASTURIAS	49.330	35.682	11.561	2.086		817,7
ILLES BALEARS	62.176	42.512	18.064	1.599		847,1
CANARIAS	100.774	59.714	31.599	9.462		740,5
CANTABRIA	27.133	20.498	5.578	1.057		796,6
CASTILLA-LA MANCHA	99.382	66.788	25.843	6.751		781,4
CASTILLA Y LEON	105.925	77.902	23.561	4.462		798,6
CATALUÑA	357.525	264.016	80.236	13.273		869,2
COM. VALENCIANA	225.648	147.018	62.741	15.889		804,4
EXTREMADURA	61.903	30.045	20.350	4.008	7.500	716,6
GALICIA	123.719	86.798	31.483	5.438		781,5
COM. DE MADRID	297.108	240.261	47.947	8.900		852,4
REGION DE MURCIA	59.158	39.949	14.903	4.305		778,6
COM. FORAL DE NAVARRA	30.270	24.331	5.263	676		913,5
PAIS VASCO	93.950	77.083	15.074	1.792		918,6
LA RIOJA	14.332	11.220	2.644	468		851,6
CEUTA	2.846	1.513	1.024	309		828,1
MELILLA	2.442	1.292	841	310		771,4
TOTAL NACIONAL	2.187.934	1.484.881	539.910	110.574	52.569	817,9

Fuente: Datos provisionales del Servicio Público de Empleo Estatal

Notas:

Gastos contabilizados en el mes de abril y devengados en el mes de marzo.

Los gastos incluyen las cotizaciones a la Seguridad Social

Los gastos de subsidio por desempleo incluyen los de Renta Agraria

Las cuantías medias de prestación contributiva percibidas por beneficiario no incluyen las cotizaciones a la S.Social y corresponden a la cuantía bruta reconocida por mes (30 días de prestación).

La cuantía media de las prestaciones asistenciales (subsidijs, renta agraria y renta activa de inserción), es del 80% del IPREM=426,00 euros (14,20 € x 30 días)

DISTRIBUCIÓN DE GASTOS DE PRESTACIONES DE DESEMPLEO

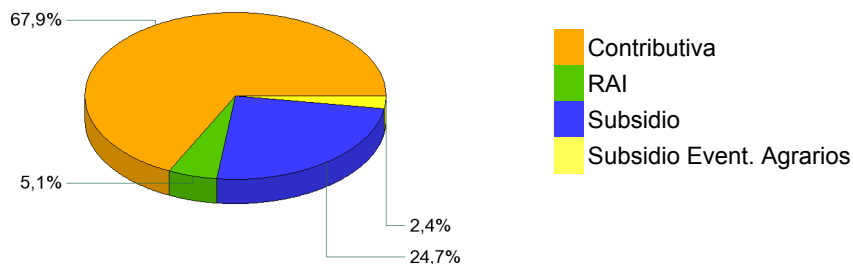

CUANTÍA MEDIA PRESTACIÓN CONTRIBUTIVA POR BENEFICIARIO

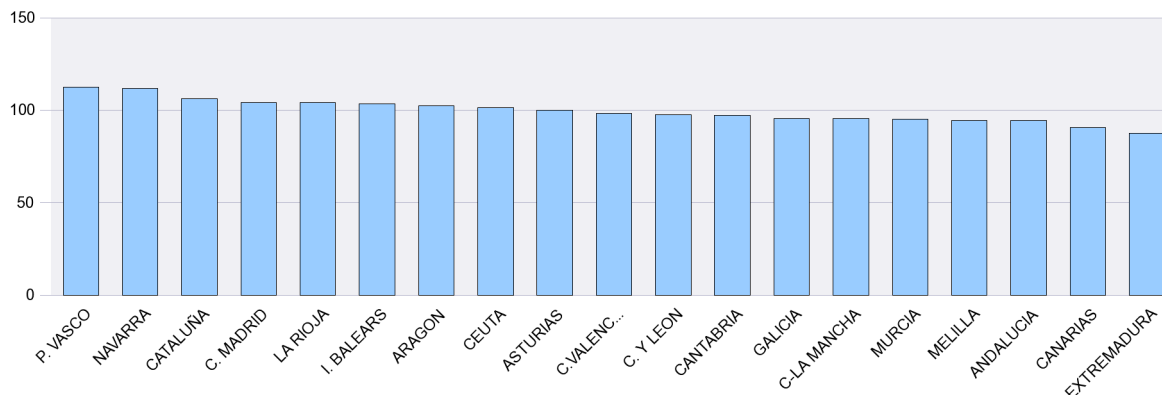

Notas: Valores nacionales = Índice 100

SÍNTESIS DE DATOS NACIONALES DE BENEFICIARIOS DE PRESTACIONES POR DESEMPLEO EXTRANJEROS

	2012	2013	INCREMENTO 2013 S/ 2012 (%)	2014	INCREMENTO 2014 S/ 2013 (%)
Nº DE BENEFICIARIOS	366.528	314.056	-14,3	261.353	-16,8
Prestación Contributiva	156.870	138.184	-11,9	111.634	-19,2
Subsidio	173.983	145.066	-16,6	120.150	-17,2
Renta Activa de Inserción	33.054	28.156	-14,8	26.909	-4,4
Subsidio Eventuales Agrarios	2.621	2.650	1,1	2.660	0,4
ENTORNO COMUNITARIO	120.428	112.730	-6,4	102.915	-8,7
ENTORNO NO COMUNITARIO	246.100	201.326	-18,2	158.438	-21,3
% SOBRE TOTAL BENEFICIARIOS	12,33	10,66	-13,5	9,78	-8,2
Prestación Contributiva	11,40	10,20	-10,5	10,00	-2,0
Subsidio	14,17	11,83	-16,5	10,27	-13,2
Renta Activa de Inserción	14,25	11,97	-16,0	10,33	-13,7
Subsidio Eventuales Agrarios	1,91	2,06	7,7	2,14	4,0
% BENEFICIARIOS s/DEMANDANTES DE EMPLEO EXTRANJEROS	41,68	38,23	-8,28	35,61	-6,86
GASTO (Miles de Euros) (1)	262.759	222.173	-15,4	172.703	-22,3
Prestación Contributiva	168.047	145.963	-13,1	110.390	-24,4
Subsidio	80.454	63.894	-20,6	50.825	-20,5
Renta Activa de Inserción	13.089	11.108	-15,1	10.337	-6,9
Subsidio Eventuales Agrarios	1.169	1.208	3,3	1.151	-4,7
% S/ GASTO TOTAL PRESTACIONES	9,8	8,5	-13,3	7,9	-7,1

(1) Datos estimados.

Fuente: Datos provisionales del Servicio Público de Empleo Estatal correspondiente al mes de marzo de cada año.

Notas:

En el entorno comunitario se incluyen los países de la UE, inclusive los de régimen transitorio, los del Espacio Económico Europeo (Liechtenstein, Islandia y Noruega) y la Confederación Suiza.

SÍNTESIS DE DATOS NACIONALES DE BENEFICIARIOS DE PRESTACIONES POR DESEMPLEO EXTRANJEROS

Nº DE BENEFICIARIOS

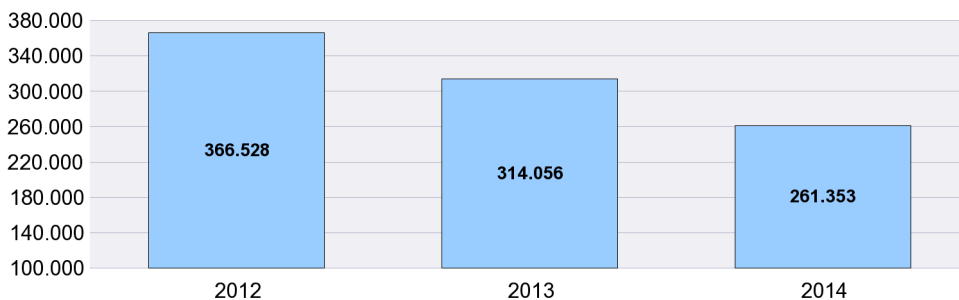

% s/ TOTAL BENEFICIARIOS

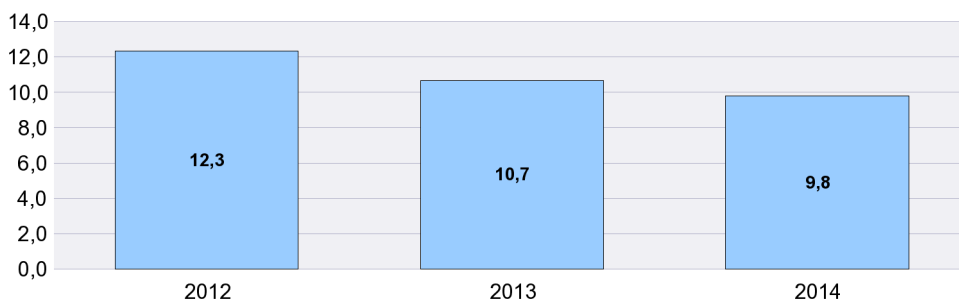

% BENEFICIARIOS s/ DEMANDANTES EMPLEO EXTRANJEROS

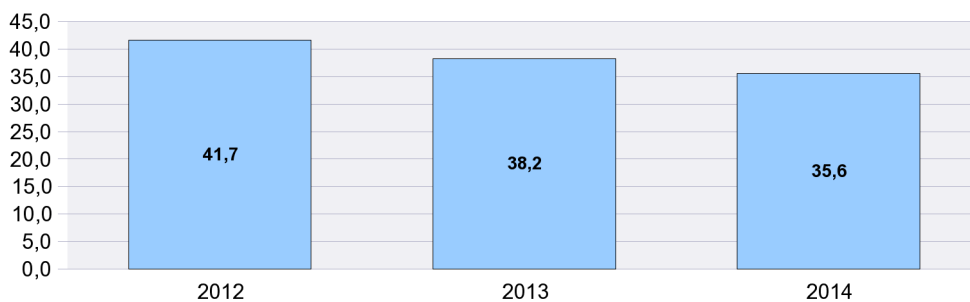

SÍNTESIS DE DATOS NACIONALES DE BENEFICIARIOS DE PRESTACIONES POR DESEMPLEO EXTRANJEROS

EVOLUCIÓN DEL GASTO DE BENEFICIARIOS EXTRANJEROS

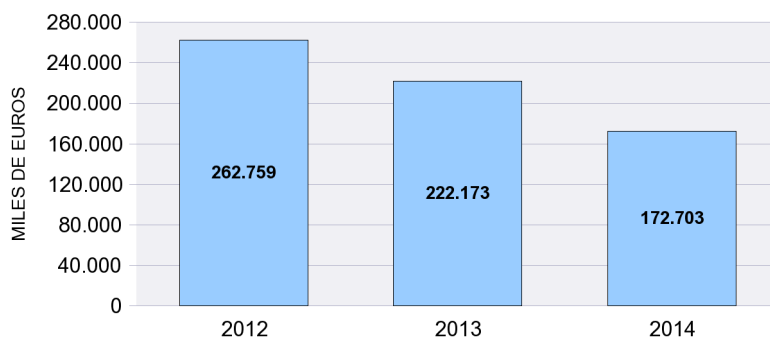

DISTRIBUCIÓN DEL GASTO DE BENEFICIARIOS EXTRANJEROS POR TIPO DE PRESTACIÓN (%)

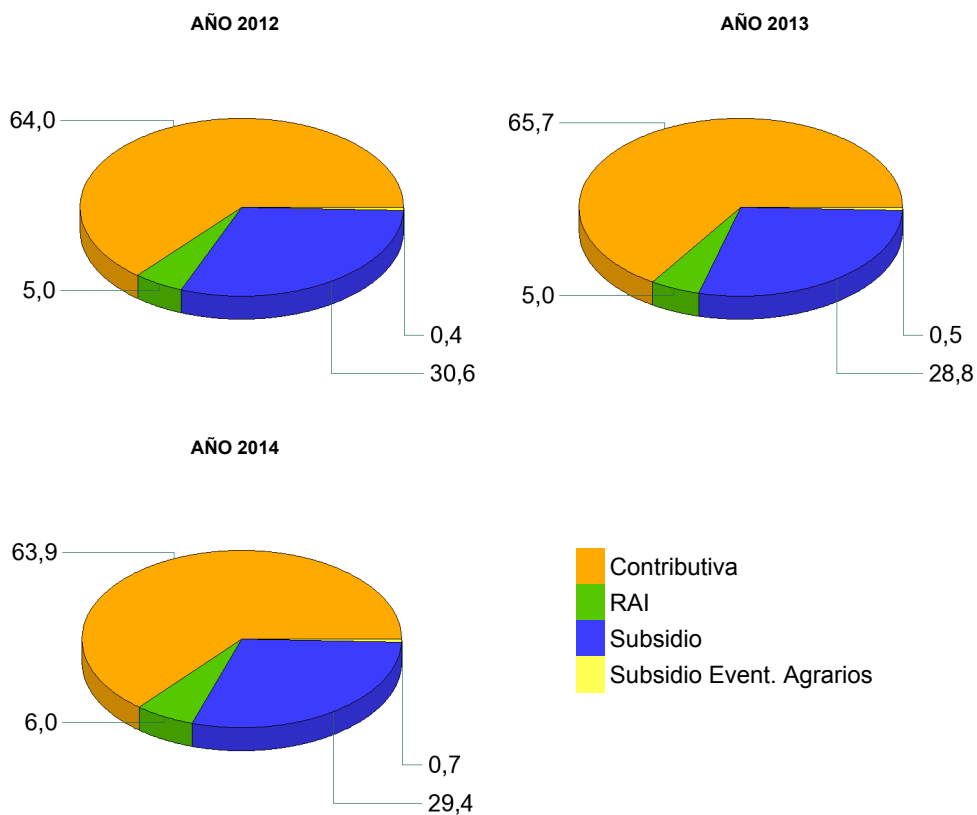

EVOLUCIÓN % GASTO BENEFICIARIOS EXTRANJEROS s/GASTO TOTAL EN PRESTACIONES

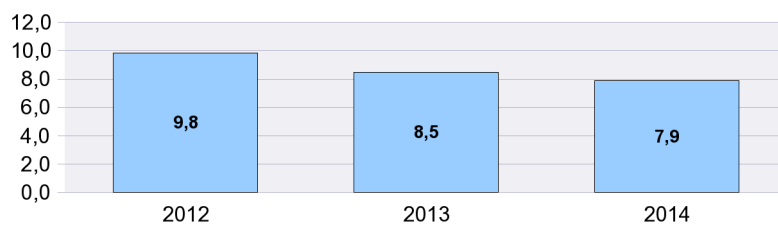

MARZO 2014

DISTRIBUCIÓN DE LOS BENEFICIARIOS EXTRANJEROS POR PROVINCIAS

	Beneficiarios extranjeros			%
	Total	Países comunitarios	Países no comunitarios	
ARABA/ALAVA	1.390	317	1.073	0,53
ALBACETE	1.707	760	947	0,65
ALICANTE/ALACANT	12.127	5.072	7.055	4,64
ALMERIA	7.793	2.972	4.821	2,98
AVILA	847	370	477	0,32
BADAJOS	1.182	688	494	0,45
BALEARS (ILLES)	12.255	5.850	6.405	4,69
BARCELONA	37.914	7.791	30.123	14,51
BURGOS	2.069	1.305	764	0,79
CACERES	1.738	334	1.404	0,67
CADIZ	1.904	692	1.212	0,73
CASTELLON/CASTELLO	7.531	4.920	2.611	2,88
CIUDAD REAL	2.735	1.728	1.007	1,05
CORDOBA	1.165	523	642	0,45
CORUÑA A	1.696	541	1.155	0,65
CUENCA	1.784	1.171	613	0,68
GIRONA	9.244	2.371	6.873	3,54
GRANADA	2.824	1.135	1.689	1,08
GUADALAJARA	2.454	1.400	1.054	0,94
GIPUZKOA	2.131	665	1.466	0,82
HUELVA	2.072	1.048	1.024	0,79
HUESCA	1.708	1.021	687	0,65
JAEN	1.278	280	998	0,49
LEON	1.397	699	698	0,53
LLEIDA	5.568	2.336	3.232	2,13
RIOJA LA	2.276	1.132	1.144	0,87
LUGO	890	345	545	0,34
MADRID	44.435	18.552	25.883	17,00
MALAGA	8.585	3.476	5.109	3,28
MURCIA	8.554	1.742	6.812	3,27
NAVARRA	3.281	1.378	1.903	1,26
OURENSE	776	492	284	0,30
ASTURIAS	2.500	1.076	1.424	0,96
PALENCIA	425	200	225	0,16
PALMAS LAS	5.931	2.045	3.886	2,27
PONTEVEDRA	2.101	888	1.213	0,80
SALAMANCA	802	390	412	0,31
STA. CRUZ DE TENERIFE	4.870	2.208	2.662	1,86
CANTABRIA	1.970	714	1.256	0,75
SEGOVIA	1.474	1.021	453	0,56
SEVILLA	3.391	1.227	2.164	1,30
SORIA	615	307	308	0,24
TARRAGONA	9.544	3.618	5.926	3,65
TERUEL	1.319	707	612	0,50
TOLEDO	4.527	2.528	1.999	1,73
VALENCIA	14.527	6.408	8.119	5,56
VALLADOLID	1.661	1.060	601	0,64
BIZKAIA	2.784	788	1.996	1,07
ZAMORA	501	365	136	0,19
ZARAGOZA	7.757	4.237	3.520	2,97
CEUTA	479	8	471	0,18
MELILLA	865	14	851	0,33
TOTAL NACIONAL	261.353	102.915	158.438	100,00

DISTRIBUCIÓN DE LOS BENEFICIARIOS EXTRANJEROS POR COMUNIDADES AUTÓNOMAS

	TOTAL				COMUNITARIOS				NO COMUNITARIOS						
	Prestaciones R.D.Leg 1/94		Subs. Event. Agr.	RAI	Total	Prestaciones R.D.Leg 1/94		Subs. Event. Agr.	RAI	Total	Prestaciones R.D.Leg 1/94		Subs. Event. Agr.	RAI	Total
	Contrib.	Subsidio				Contrib.	Subsidio				Contrib.	Subsidio			
ANDALUCIA	11.055	12.562	1.666	3.729	29.012	4.834	4.994	194	1.331	11.353	6.221	7.568	1.472	2.398	17.659
ARAGON	4.905	4.880		999	10.784	2.775	2.756		434	5.965	2.130	2.124		565	4.819
PRINCIPADO DE AST	1.023	1.169		308	2.500	475	495		106	1.076	548	674		202	1.424
ILLES BALEARS	4.353	7.354		548	12.255	2.108	3.571		171	5.850	2.245	3.783		377	6.405
CANARIAS	4.742	4.663		1.396	10.801	2.034	1.701		518	4.253	2.708	2.962		878	6.548
CANTABRIA	785	1.000		185	1.970	316	334		64	714	469	666		121	1.256
CASTILLA-LA MANCH	5.127	6.561		1.519	13.207	3.031	3.794		762	7.587	2.096	2.767		757	5.620
CASTILLA Y LEON	4.179	4.630		982	9.791	2.651	2.529		537	5.717	1.528	2.101		445	4.074
CATALUÑA	27.295	29.064		5.911	62.270	8.639	6.505		972	16.116	18.656	22.559		4.939	46.154
COM. VALENCIANA	13.183	15.999		5.003	34.185	6.545	7.909		1.946	16.400	6.638	8.090		3.057	17.785
EXTREMADURA	744	894	994	288	2.920	437	439	22	124	1.022	307	455	972	164	1.898
GALICIA	2.226	2.615		622	5.463	984	1.023		259	2.266	1.242	1.592		363	3.197
COM. DE MADRID	21.761	19.179		3.495	44.435	9.462	7.951		1.139	18.552	12.299	11.228		2.356	25.883
REGION DE MURCIA	4.487	3.376		691	8.554	797	734		211	1.742	3.690	2.642		480	6.812
COM. FORAL DE NAV	1.521	1.530		230	3.281	724	578		76	1.378	797	952		154	1.903
PAIS VASCO	2.935	2.837		533	6.305	1.034	629		107	1.770	1.901	2.208		426	4.535
LA RIOJA	1.068	993		215	2.276	563	484		85	1.132	505	509		130	1.144
CEUTA	82	307		90	479	2	6			8	80	301		90	471
MELILLA	163	537		165	865	10	3		1	14	153	534		164	851
TOTAL	111.634	120.150	2.660	26.909	261.353	47.421	46.435	216	8.843	102.915	64.213	73.715	2.444	18.066	158.438

BENEFICIARIOS EXTRANJEROS COMUNITARIOS (%)

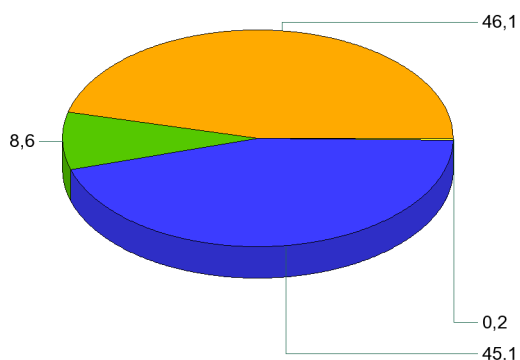

BENEFICIARIOS EXTRANJEROS NO COMUNITARIOS (%)

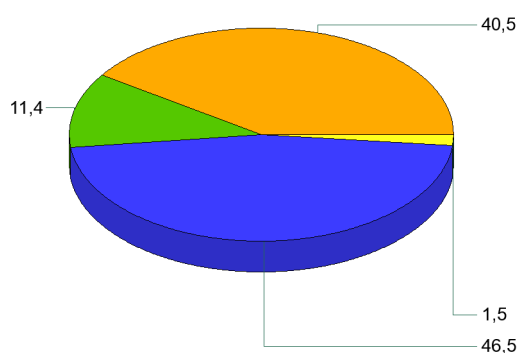

- Contributiva
- RAI
- Subsidio
- Subsidio Event. Agrarios

MARZO 2014

RELACIÓN DE LOS 60 PAÍSES CON MAYOR PROPORCIÓN DE BENEFICIARIOS DE PRESTACIONES POR DESEMPLEO EXTRANJEROS DEL TOTAL DE PAÍSES

	Beneficiarios extranjeros	% s/Total de beneficiarios extranjeros
RUMANIA	53.379	20,42
MARRUECOS	47.897	18,33
ECUADOR	17.464	6,68
COLOMBIA	12.356	4,73
BULGARIA	12.113	4,63
ITALIA	9.154	3,50
PORTUGAL	6.967	2,67
BOLIVIA	6.714	2,57
UCRANIA	6.467	2,47
PERU	5.878	2,25
ARGENTINA	5.466	2,09
POLONIA	4.432	1,70
DOMINICANA, REPÚBLICA	4.331	1,66
SENEGAL	4.132	1,58
REINO UNIDO	3.621	1,39
ALEMANIA	3.467	1,33
FRANCIA	3.405	1,30
BRASIL	3.374	1,29
PAKISTÁN	3.336	1,28
CUBA	3.161	1,21
ARGELIA	3.106	1,19
RUSIA, FEDERACION DE	2.716	1,04
NIGERIA	2.298	0,88
URUGUAY	2.285	0,87
VENEZUELA	2.225	0,85
CHINA	2.125	0,81
PARAGUAY	2.000	0,77
MALI	1.855	0,71
CHILE	1.672	0,64
GAMBIA	1.639	0,63
GHANA	1.420	0,54
LITUANIA	1.361	0,52
MOLDAVIA, REPÚBLICA DE	1.322	0,51
FILIPINAS	1.243	0,48
INDIA	1.091	0,42
HOLANDA (PAISES BAJOS)	973	0,37
GUINEA	919	0,35
ARMENIA	897	0,34
MAURITANIA	852	0,33
HONDURAS	812	0,31
BELGICA	779	0,30
GEORGIA	646	0,25
MEJICO	563	0,22
CHECA, REPÚBLICA	535	0,20
ESLOVAQUIA	495	0,19
BANGLADESH	429	0,16
HUNGRIA	424	0,16
GUINEA BISSAU	366	0,14
SUECIA	345	0,13
GUINEA ECUATORIAL	336	0,13
CAMERUN	323	0,12
ESTADOS UNIDOS	314	0,12
NICARAGUA	288	0,11
IRLANDA	239	0,09
AUSTRIA	209	0,08
CABO VERDE	209	0,08
COSTA DE MARFIL	208	0,08
BIELORUSIA (BELARUS)	198	0,08
LETONIA	188	0,07
SUIZA	176	0,07
RESTO	4.158	1,59
TOTAL	261.353	100,00

EVOLUCIÓN MENSUAL DEL GASTO DE PRESTACIONES

Datos provisionales.

Gastos contabilizados en el mes de abril y devengados en el mes de marzo, incluyen las cotizaciones a la Seguridad Social

MESES	AÑO 2013			AÑO 2014		
	GASTO DE PRESTACIONES (Miles de euros)	% DE VARIACIÓN		GASTO DE PRESTACIONES (Miles de euros)	% DE VARIACIÓN	
		MENSUAL	ANUAL		MENSUAL	ANUAL
ENERO	2.777.174	4,99	2,63	2.382.787	3,79	-14,20
FEBRERO	2.720.223	-2,05	-0,03	2.289.584	-3,91	-15,83
MARZO	2.624.720	-3,51	-1,82	2.187.934	-4,44	-16,64
ABRIL	2.556.390	-2,60	-2,47			
MAYO	2.497.538	-2,30	-3,83			
JUNIO	2.402.703	-3,80	-5,55			
JULIO	2.439.637	1,54	-5,94			
AGOSTO	2.463.837	0,99	-7,07			
SEPTIEMBRE	2.342.800	-4,91	-9,53			
OCTUBRE	2.328.742	-0,60	-11,89			
NOVIEMBRE	2.355.563	1,15	-12,52			
DICIEMBRE	2.295.814	-2,54	-13,21			

EVOLUCIÓN MENSUAL DEL GASTO MEDIO POR BENEFICIARIO DE PRESTACIONES

No se incluyen los gastos del subsidio para trabajadores eventuales agrarios

MESES	AÑO 2013			AÑO 2014		
	GASTO MEDIO POR BENEFICIARIO	% DE VARIACIÓN		GASTO MEDIO POR BENEFICIARIO	% DE VARIACIÓN	
		MENSUAL	ANUAL		MENSUAL	ANUAL
ENERO	928,38	1,16	0,75	869,07	1,24	-6,39
FEBRERO	916,94	-1,23	-0,68	852,18	-1,94	-7,06
MARZO	911,43	-0,60	-1,11	838,46	-1,61	-8,01
ABRIL	901,49	-1,09	-1,93			
MAYO	896,75	-0,53	-2,42			
JUNIO	878,72	-2,01	-2,97			
JULIO	867,91	-1,23	-4,59			
AGOSTO	875,62	0,89	-4,60			
SEPTIEMBRE	883,02	0,85	-5,83			
OCTUBRE	864,29	-2,12	-7,14			
NOVIEMBRE	860,99	-0,38	-6,36			
DICIEMBRE	858,43	-0,30	-6,46			

EVOLUCIÓN MENSUAL SOLICITUDES DE PRESTACIONES

MESES	AÑO 2013			AÑO 2014		
	SOLICITUDES DE PRESTACIONES	% DE VARIACIÓN		SOLICITUDES DE PRESTACIONES	% DE VARIACIÓN	
		MENSUAL	ANUAL		MENSUAL	ANUAL
ENERO	1.061.364	22,97	14,00	950.947	28,39	-10,40
FEBRERO	820.672	-22,68	-5,79	719.675	-24,32	-12,31
MARZO	843.238	2,75	-2,54	773.649	7,50	-8,25
ABRIL	927.740	10,02	5,08			
MAYO	970.660	4,63	0,53			
JUNIO	893.832	-7,92	-5,89			
JULIO	1.005.061	12,44	-2,11			
AGOSTO	769.024	-23,48	-8,86			
SEPTIEMBRE	805.528	4,75	-6,45			
OCTUBRE	976.741	21,25	-12,89			
NOVIEMBRE	919.600	-5,85	-13,97			
DICIEMBRE	740.690	-19,46	-14,18			

EVOLUCIÓN MENSUAL DE BENEFICIARIOS DE PRESTACIONES

MESES	AÑO 2013			AÑO 2014		
	BENEFICIARIOS	% DE VARIACIÓN		BENEFICIARIOS	% DE VARIACIÓN	
		MENSUAL	ANUAL		MENSUAL	ANUAL
ENERO	3.062.396	3,55	1,67	2.805.275	2,27	-8,40
FEBRERO	3.034.866	-0,90	0,39	2.750.074	-1,97	-9,38
MARZO	2.945.056	-2,96	-0,94	2.671.085	-2,87	-9,30
ABRIL	2.901.912	-1,46	-0,70			
MAYO	2.852.801	-1,69	-1,60			
JUNIO	2.801.625	-1,79	-2,77			
JULIO	2.876.557	2,67	-1,58			
AGOSTO	2.879.784	0,11	-2,72			
SEPTIEMBRE	2.721.296	-5,50	-4,06			
OCTUBRE	2.761.379	1,47	-5,29			
NOVIEMBRE	2.801.262	1,44	-6,66			
DICIEMBRE	2.742.905	-2,08	-7,25			

EVOLUCIÓN MENSUAL DEL PLAZO DE RECONOCIMIENTO DE PRESTACIONES

MESES	AÑO 2013			AÑO 2014		
	PLAZO DE RECONOCIMIENTO	% DE VARIACIÓN		PLAZO DE RECONOCIMIENTO	% DE VARIACIÓN	
		MENSUAL	ANUAL		MENSUAL	ANUAL
ENERO	2,48	36,83	24,02	2,06	37,65	-16,93
FEBRERO	2,37	-4,64	18,27	1,80	-12,83	-24,06
MARZO	2,29	-3,39	14,25	1,48	-17,34	-35,02
ABRIL	2,29	0,37	10,96			
MAYO	2,06	-10,02	27,70			
JUNIO	1,85	-10,58	6,54			
JULIO	1,97	6,86	-14,02			
AGOSTO	2,01	1,89	-22,36			
SEPTIEMBRE	1,90	-5,28	-21,31			
OCTUBRE	1,77	-6,81	-28,84			
NOVIEMBRE	1,59	-10,33	-32,55			
DICIEMBRE	1,50	-5,86	-17,43			