

DATOS DE LOS REGISTROS DEL  
SERVICIO PÚBLICO DE EMPLEO ESTATAL

---

**DEMANDANTES DE  
EMPLEO, PARO,  
CONTRATOS Y  
PRESTACIONES POR  
DESEMPLEO**

**MARZO**

**2015**





## **CONTENIDO**

	Pág.
PARO REGISTRADO	5
CONTRATOS	11
ANEXO 1 Demandantes de Empleo y Paro Registrado	17
ANEXO 2 Contratos Registrados	43
PRESTACIONES	59

**PARO REGISTRADO**

El número de desempleados registrados en las Oficinas de los Servicios Públicos de Empleo, al finalizar el mes de marzo, ha bajado en 60.214 personas en relación con el mes anterior. En valores relativos, la reducción del paro es de un 1,33%. De esta forma, el paro registrado se ha situado en 4.451.939.

En marzo de 2014 el desempleo bajó en 16.620 parados en relación al mes anterior. Por otra parte, respecto a marzo de 2014, el paro se ha reducido en 343.927 personas (-7,17%).

En términos desestacionalizados, el paro registrado baja en 63.368 personas. Para realizar la estimación se han utilizado los mismos coeficientes que en la publicación técnica "Síntesis de Indicadores Económicos" del Ministerio de Economía y Competitividad.

### EVOLUCIÓN DEL PARO REGISTRADO

2011 - 2015

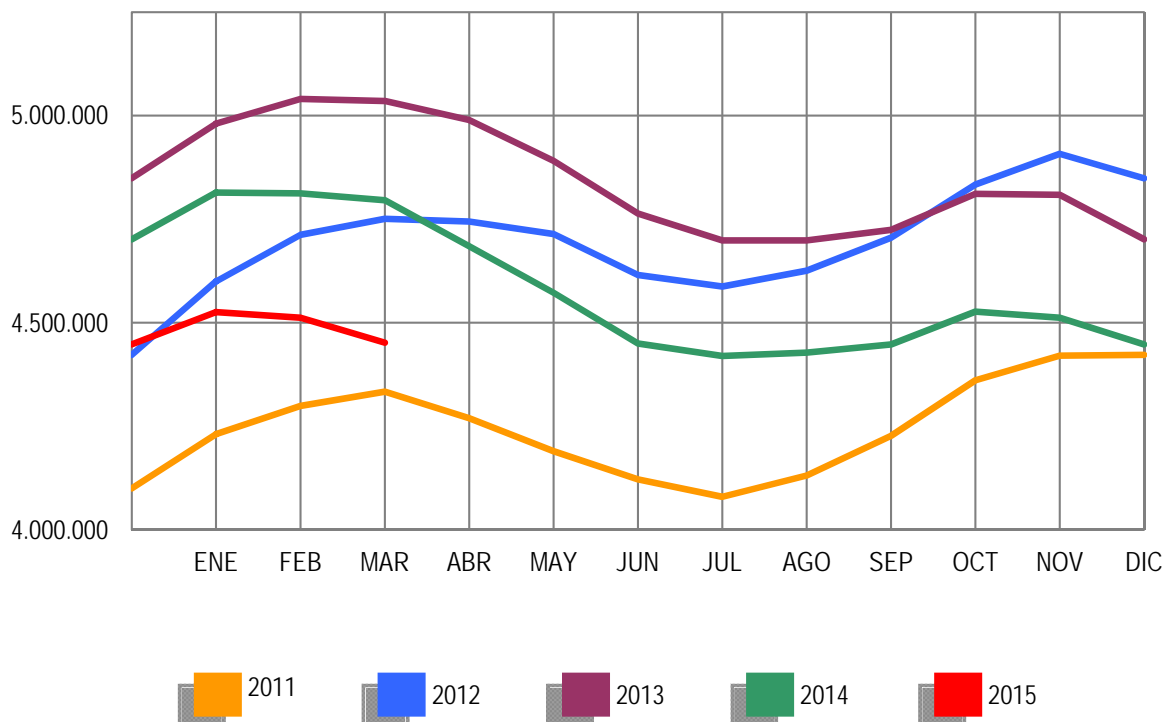

Por sectores económicos, el paro registrado presenta las siguientes variaciones respecto a febrero: En Agricultura se reduce en 4.061 (-1,77%); en Industria baja en 6.893 (-1,55%); en Construcción se reduce en 8.847 (-1,68%); en Servicios baja en 49.024 (-1,67%). Por último, el colectivo Sin Empleo Anterior se incrementa en 8.611 personas (2,30%).

### PARO REGISTRADO POR SECTORES

#### COMPARACIÓN CON EL MES ANTERIOR

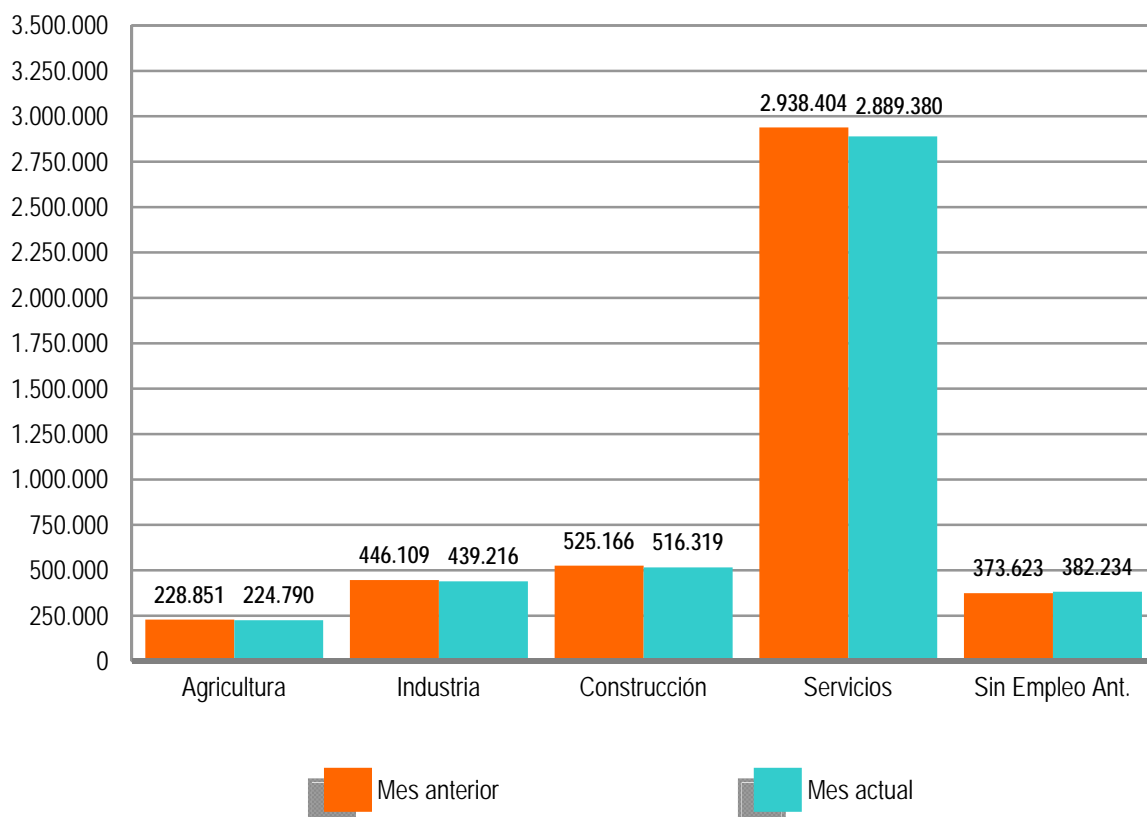

El desempleo masculino se sitúa en 2.080.784 al bajar 37.196 (-1,76%) y el femenino en 2.371.155, al reducirse en 23.018 (-0,96%) en relación al mes de febrero. Si lo comparamos con marzo de 2014, el paro masculino baja en 239.903 (-10,34%) personas y el femenino se reduce en 104.024 (-4,20%).

Por su parte, el desempleo de los jóvenes menores de 25 años se incrementa en marzo en 3.032 personas (0,78%) respecto al mes anterior mientras el paro de 25 y más años baja en 63.246 (-1,53%).

El paro registrado baja en 16 Comunidades Autónomas, entre las que destacan Andalucía (-10.737), Cataluña (-9.469) y la Comunidad Valenciana (-7.772). Sube, por contra, en el País Vasco (510).

En cuanto a las provincias, el desempleo registrado se reduce en 43, entre las que destacan: Illes Balears (-5.204), Madrid (-5.007) y Málaga (-4.761). Por el contrario, sube en 9, encabezadas por Bizkaia (695) y Córdoba (435).

### PARO REGISTRADO POR SEXO Y EDAD

MARZO 2015

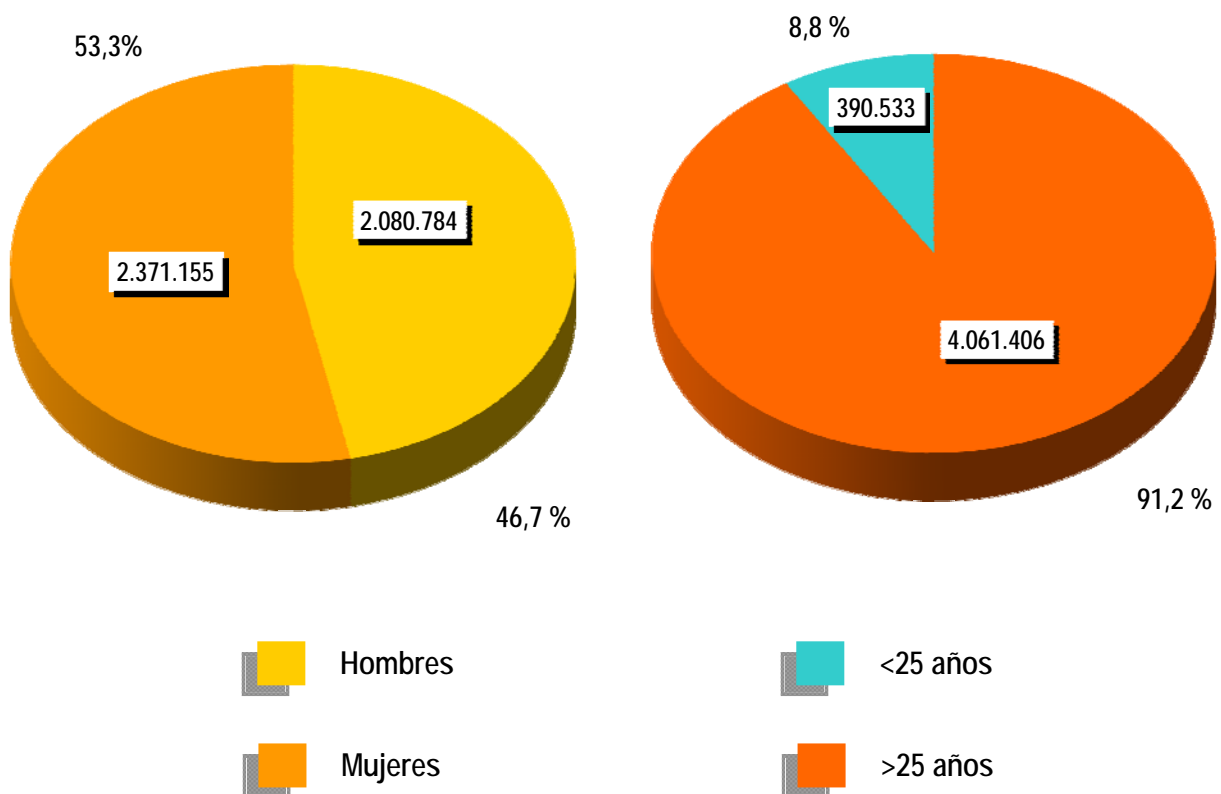



**CONTRATOS**

**NOTA PREVIA**

**Nueva metodología en la estadística de contratos**

Desde enero de 2007 se inicia una nueva clasificación de los contratos indefinidos. Los contratos indefinidos ordinarios no acogidos a fomento de la contratación indefinida incluyen, desde enero de 2007, tanto los bonificados como los no bonificados.

(\*) Ley 12/2001, de medidas urgentes de reforma del mercado de trabajo para el incremento del empleo y la mejora de la calidad



El número de contratos registrados durante el mes de marzo ha sido de 1.441.775. Supone una subida de 225.138 (18,50%) sobre el mismo mes del año 2014. Por su parte, la contratación acumulada en los primeros tres meses de 2015 ha alcanzado la cifra de 4.036.520, lo que supone 469.764 contratos más (13,17%) que en igual periodo del año anterior.

En marzo de 2015 se han registrado 144.291 contratos de trabajo de carácter indefinido. Representan el 10,01% de todos los contratos. Supone un incremento de 30.810 (27,15%) sobre igual mes del año anterior. En magnitudes acumuladas, se han realizado 384.811 contratos hasta marzo de 2015. Representa un incremento de 75.160 (24,27%) sobre el mismo periodo del año 2014.

### EVOLUCIÓN MENSUAL DE LOS CONTRATOS REGISTRADOS

2014 - 2015

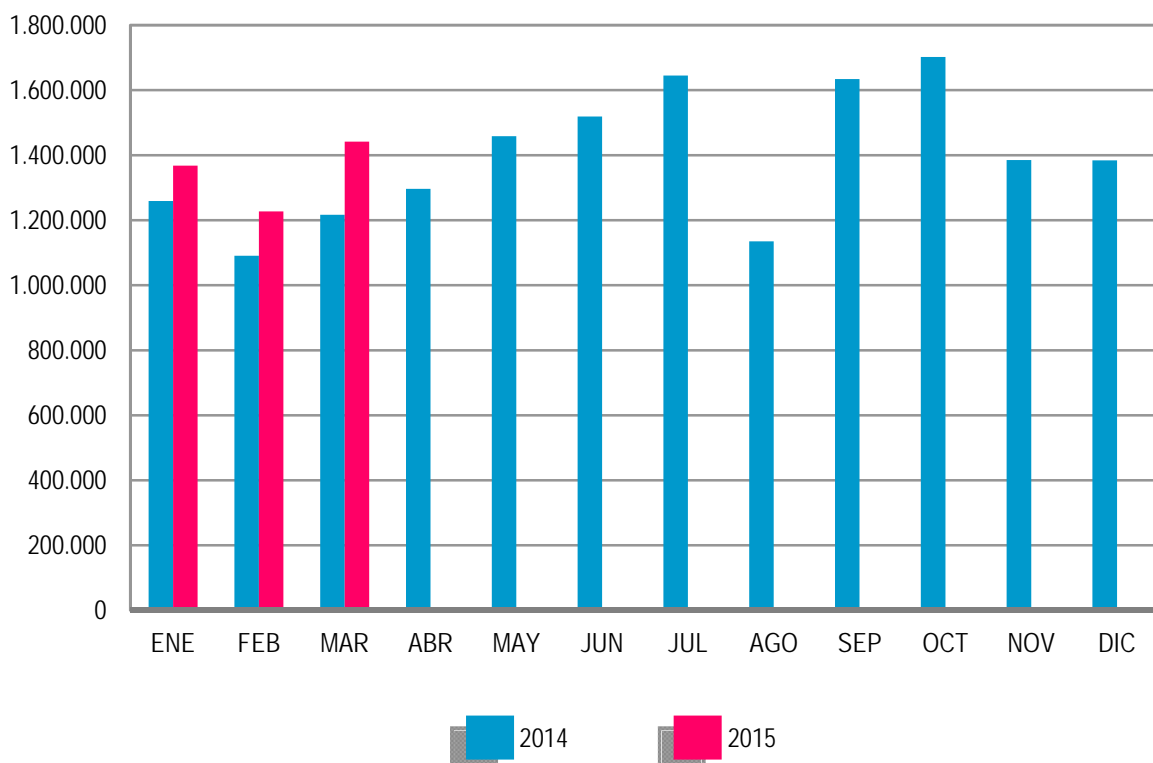

Los contratos indefinidos del mes de marzo se dividen, en cuanto a la duración de su jornada, en 81.960 a tiempo completo y 62.331 a tiempo parcial. Los primeros han tenido una subida, respecto a marzo de 2014, de 18.324 (28,80%) y los segundos se han incrementado en 12.486 (25,05%).

**EVOLUCIÓN MENSUAL DE LOS CONTRATOS INDEFINIDOS A TIEMPO COMPLETO**

2014 - 2015

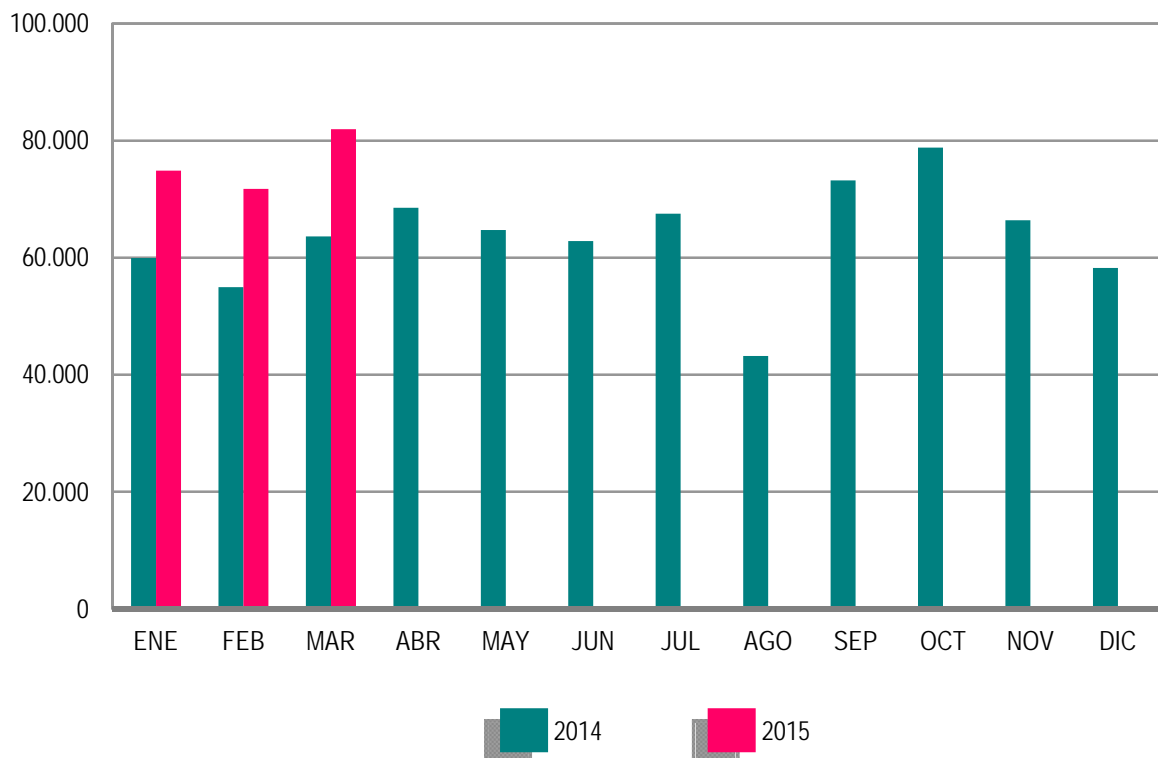

En términos acumulados, los contratos indefinidos a tiempo completo alcanzan en los tres primeros meses de este ejercicio un total de 228.578: el 28,03% más que en igual periodo del año 2014. Los contratos indefinidos a tiempo parcial, que suponen un total de 156.233, registran un incremento del 19,15% en relación a igual periodo del año anterior.

El resto de contratos, hasta completar el total de 1.441.775 del mes de marzo de 2015, son 19.644 de carácter formativo y 1.277.840 otro tipo de contratos temporales. Dentro de este último grupo destacan: Obra o Servicio Determinado -de jornada a tiempo completo-, con 403.101 (27,96%), seguido de Eventuales por Circunstancia de la Producción -con jornada a tiempo completo- con 339.247 (23,53%). Los contratos temporales con jornada a tiempo parcial ascienden a 450.011 (31,21%).

**EVOLUCIÓN MENSUAL DE LOS CONTRATOS INDEFINIDOS A TIEMPO PARCIAL**

2014 - 2015

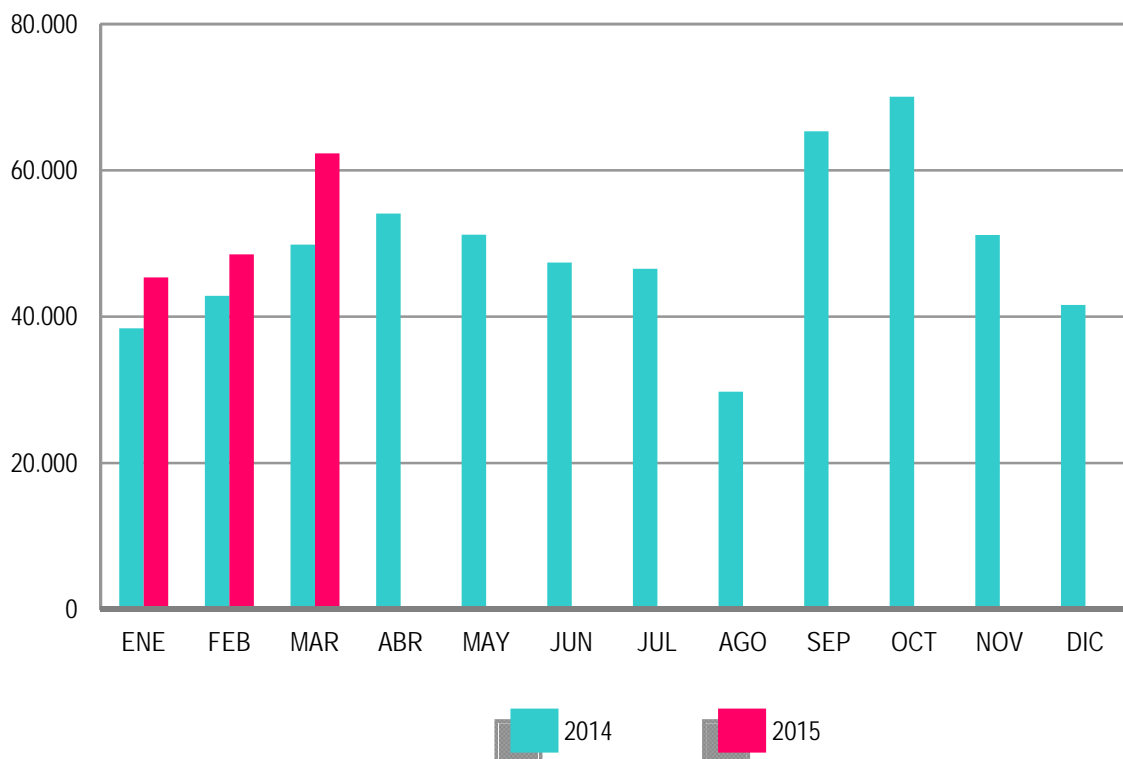

**ANEXO 1**

**DEMANDANTES DE  
EMPLEO Y PARO  
REGISTRADO**

MARZO 2015

**DEMANDANTES DE EMPLEO SEGÚN COLECTIVO POR SEXO, EDAD Y SECTOR DE ACTIVIDAD ECONÓMICA**

	TOTAL	OCUPADOS	CON DISP. LIMIT./ DDAN EMPL. ESPEC.*	DENOS		
				TOTAL	OTROS NO OCUPADOS /TEASS	PARADOS REGISTRADOS
TOTAL	5.818.350	821.027	224.760	4.772.563	320.624	4.451.939
SEXO:						
HOMBRES	2.705.745	354.954	128.650	2.222.141	141.357	2.080.784
MUJERES	3.112.605	466.073	96.110	2.550.422	179.267	2.371.155
MENORES DE 25 AÑOS:						
HOMBRES	279.240	24.102	7.957	247.181	42.638	204.543
MUJERES	256.633	19.524	6.698	230.411	44.421	185.990
TOTAL	535.873	43.626	14.655	477.592	87.059	390.533
MAYORES DE 25 AÑOS:						
HOMBRES	2.426.505	330.852	120.693	1.974.960	98.719	1.876.241
MUJERES	2.855.972	446.549	89.412	2.320.011	134.846	2.185.165
TOTAL	5.282.477	777.401	210.105	4.294.971	233.565	4.061.406
SECTOR:						
AGRICULTURA	465.739	142.457	13.248	310.034	85.244	224.790
INDUSTRIA	577.105	78.622	26.857	471.626	32.410	439.216
CONSTRUCCIÓN	620.451	51.831	25.505	543.115	26.796	516.319
SERVICIOS	3.676.827	541.202	137.141	2.998.484	109.104	2.889.380
SIN EMPLEO ANTERIOR	478.228	6.915	22.009	449.304	67.070	382.234

**DEMANDANTES DE EMPLEO SEGÚN COLECTIVO POR COMUNIDADES AUTÓNOMAS**

COMUNIDADES AUTÓNOMAS	TOTAL	OCUPADOS	CON DISP. LIMIT./ DDAN EMPL. ESPEC.*	DENOS		
				TOTAL	OTROS NO OCUPADOS /TEASS	PARADOS REGISTRADOS
ANDALUCIA	1.430.669	218.468	38.496	1.173.705	144.605	1.029.100
ARAGON	137.021	23.307	5.139	108.575	6.207	102.368
PRINCIPADO DE ASTURIAS	126.313	14.114	5.430	106.769	10.351	96.418
ILLES BALEARS	123.711	41.900	5.006	76.805	1.714	75.091
CANARIAS	300.783	24.358	11.942	264.483	7.632	256.851
CANTABRIA	63.951	8.248	6.002	49.701	1.981	47.720
CASTILLA-LA MANCHA	288.555	28.596	10.058	249.901	9.078	240.823
CASTILLA Y LEON	273.269	28.748	13.640	230.881	10.964	219.917
CATALUÑA	711.913	82.930	35.608	593.375	21.720	571.655
COM. VALENCIANA	647.032	88.323	26.139	532.570	21.954	510.616
EXTREMADURA	206.165	37.126	8.577	160.462	25.749	134.713
GALICIA	320.592	33.444	16.878	270.270	18.133	252.137
COM. DE MADRID	605.797	62.747	18.167	524.883	21.442	503.441
REGION DE MURCIA	181.794	30.909	6.603	144.282	3.681	140.601
COM. FORAL DE NAVARRA	62.993	10.511	2.219	50.263	1.836	48.427
PAIS VASCO	275.695	81.329	11.793	182.573	11.168	171.405
LA RIOJA	30.886	3.842	843	26.201	1.192	25.009
CEUTA	15.650	1.193	598	13.859	539	13.320
MELILLA	15.561	934	1.622	13.005	678	12.327
<b>TOTAL</b>	<b>5.818.350</b>	<b>821.027</b>	<b>224.760</b>	<b>4.772.563</b>	<b>320.624</b>	<b>4.451.939</b>

(\*) Son aquellos demandantes, sin empleo, que indican en su solicitud condiciones especiales de trabajo (ej: sólo a domicilio, teletrabajo, en el extranjero, etc)

MARZO 2015

**DEMANDANTES DE EMPLEO NO OCUPADOS (DENOS) POR SEXO, EDAD Y SECTOR DE ACTIVIDAD ECONÓMICA**

	TOTAL	VARIACIÓN			
		MENSUAL		ANUAL	
		ABSOLUTA	RELATIVA	ABSOLUTA	RELATIVA
TOTAL	4.772.563	-60.472	-1,25	-333.138	-6,52
SEXO:					
HOMBRES	2.222.141	-37.056	-1,64	-233.870	-9,52
MUJERES	2.550.422	-23.416	-0,91	-99.268	-3,75
MENORES DE 25 AÑOS:					
HOMBRES	247.181	1.353	0,55	-14.820	-5,66
MUJERES	230.411	-158	-0,07	-11.871	-4,90
TOTAL	477.592	1.195	0,25	-26.691	-5,29
MAYORES DE 25 AÑOS:					
HOMBRES	1.974.960	-38.409	-1,91	-219.050	-9,98
MUJERES	2.320.011	-23.258	-0,99	-87.397	-3,63
TOTAL	4.294.971	-61.667	-1,42	-306.447	-6,66
SECTOR:					
AGRICULTURA	310.034	-4.151	-1,32	-7.823	-2,46
INDUSTRIA	471.626	-7.359	-1,54	-65.184	-12,14
CONSTRUCCIÓN	543.115	-8.143	-1,48	-111.916	-17,09
SERVICIOS	2.998.484	-49.051	-1,61	-154.965	-4,91
SIN EMPLEO ANTERIOR	449.304	8.232	1,87	6.750	1,53

**DEMANDANTES DE EMPLEO NO OCUPADOS (DENOS) POR COMUNIDADES AUTÓNOMAS**

COMUNIDADES AUTÓNOMAS	TOTAL	VARIACIÓN			
		MENSUAL		ANUAL	
		ABSOLUTA	RELATIVA	ABSOLUTA	RELATIVA
ANDALUCIA	1.173.705	-11.154	-0,94	-40.858	-3,36
ARAGON	108.575	-689	-0,63	-6.278	-5,47
PRINCIPADO DE ASTURIAS	106.769	-1.999	-1,84	-7.775	-6,79
ILLES BALEARS	76.805	-5.221	-6,37	-10.735	-12,26
CANARIAS	264.483	-127	-0,05	-17.167	-6,10
CANTABRIA	49.701	-811	-1,61	-7.585	-13,24
CASTILLA-LA MANCHA	249.901	-1.778	-0,71	-18.384	-6,85
CASTILLA Y LEON	230.881	-3.518	-1,50	-20.244	-8,06
CATALUÑA	593.375	-9.700	-1,61	-55.301	-8,53
COM. VALENCIANA	532.570	-8.116	-1,50	-42.928	-7,46
EXTREMADURA	160.462	-2.270	-1,39	-13.104	-7,55
GALICIA	270.270	-5.772	-2,09	-23.705	-8,06
COM. DE MADRID	524.883	-5.277	-1,00	-44.818	-7,87
REGION DE MURCIA	144.282	-3.965	-2,67	-10.193	-6,60
COM. FORAL DE NAVARRA	50.263	-630	-1,24	-4.054	-7,46
PAIS VASCO	182.573	574	0,32	-6.749	-3,56
LA RIOJA	26.201	-381	-1,43	-2.953	-10,13
CEUTA	13.859	186	1,36	253	1,86
MELILLA	13.005	176	1,37	-560	-4,13
<b>TOTAL</b>	<b>4.772.563</b>	<b>-60.472</b>	<b>-1,25</b>	<b>-333.138</b>	<b>-6,52</b>

MARZO 2015

**PARO REGISTRADO POR SEXO, EDAD Y SECTOR DE ACTIVIDAD ECONÓMICA**

	TOTAL	VARIACIÓN			
		MENSUAL		ANUAL	
		ABSOLUTA	RELATIVA	ABSOLUTA	RELATIVA
TOTAL	4.451.939	-60.214	-1,33	-343.927	-7,17
SEXO:					
HOMBRES	2.080.784	-37.196	-1,76	-239.903	-10,34
MUJERES	2.371.155	-23.018	-0,96	-104.024	-4,20
MENORES DE 25 AÑOS:					
HOMBRES	204.543	2.088	1,03	-22.528	-9,92
MUJERES	185.990	944	0,51	-18.624	-9,10
TOTAL	390.533	3.032	0,78	-41.152	-9,53
MAYORES DE 25 AÑOS:					
HOMBRES	1.876.241	-39.284	-2,05	-217.375	-10,38
MUJERES	2.185.165	-23.962	-1,08	-85.400	-3,76
TOTAL	4.061.406	-63.246	-1,53	-302.775	-6,94
SECTOR:					
AGRICULTURA	224.790	-4.061	-1,77	-6.147	-2,66
INDUSTRIA	439.216	-6.893	-1,55	-62.802	-12,51
CONSTRUCCIÓN	516.319	-8.847	-1,68	-112.850	-17,94
SERVICIOS	2.889.380	-49.024	-1,67	-156.942	-5,15
SIN EMPLEO ANTERIOR	382.234	8.611	2,30	-5.186	-1,34

**PARO REGISTRADO POR COMUNIDADES AUTÓNOMAS**

COMUNIDADES AUTÓNOMAS	TOTAL	VARIACIÓN			
		MENSUAL		ANUAL	
		ABSOLUTA	RELATIVA	ABSOLUTA	RELATIVA
ANDALUCIA	1.029.100	-10.737	-1,03	-50.354	-4,66
ARAGON	102.368	-698	-0,68	-6.494	-5,97
PRINCIPADO DE ASTURIAS	96.418	-1.884	-1,92	-7.025	-6,79
ILLES BALEARS	75.091	-5.204	-6,48	-10.627	-12,40
CANARIAS	256.851	-1.836	-0,71	-20.647	-7,44
CANTABRIA	47.720	-794	-1,64	-7.553	-13,66
CASTILLA-LA MANCHA	240.823	-1.582	-0,65	-19.200	-7,38
CASTILLA Y LEON	219.917	-3.376	-1,51	-19.685	-8,22
CATALUÑA	571.655	-9.469	-1,63	-52.812	-8,46
COM. VALENCIANA	510.616	-7.772	-1,50	-43.920	-7,92
EXTREMADURA	134.713	-2.510	-1,83	-14.654	-9,81
GALICIA	252.137	-5.412	-2,10	-24.326	-8,80
COM. DE MADRID	503.441	-5.007	-0,98	-43.438	-7,94
REGION DE MURCIA	140.601	-3.831	-2,65	-9.387	-6,26
COM. FORAL DE NAVARRA	48.427	-622	-1,27	-3.997	-7,62
PAIS VASCO	171.405	510	0,30	-6.743	-3,79
LA RIOJA	25.009	-376	-1,48	-2.851	-10,23
CEUTA	13.320	185	1,41	330	2,54
MELILLA	12.327	201	1,66	-544	-4,23
<b>TOTAL</b>	<b>4.451.939</b>	<b>-60.214</b>	<b>-1,33</b>	<b>-343.927</b>	<b>-7,17</b>

MARZO 2015

**PARO REGISTRADO. VARIACIÓN MENSUAL SEGÚN SECTOR DE ACTIVIDAD ECONÓMICA \***

MARZO	TOTAL	AGRICULTURA	INDUSTRIA	CONSTRUCCIÓN	SERVICIOS	SIN EMPLEO ANTERIOR
2004	-37.754	800	-4.883	-5.002	-30.838	2.169
2005	-20.585	2.370	1.332	-206	-25.323	1.242
2006	-20.747	-12	-3.459	-6.766	-13.364	2.854
2007	-15.824	899	-1.223	-4.460	-14.308	3.268
2008	-14.356	-8.527	1.328	11.727	-22.105	3.221
2008*	-14.356	-8.410	1.266	11.421	-22.170	3.538
2009	123.543	7.684	20.322	16.613	57.891	21.033
2010	35.988	7.109	3.095	-1.103	10.126	16.761
2011	34.406	5.698	1.710	1.636	14.836	10.526
2012	38.769	4.882	4.988	2.444	15.062	11.393
2013	-4.979	3.331	1.638	772	-15.822	5.102
2014	-16.620	14.854	-5.565	-13.892	-21.208	9.191
2015	-60.214	-4.061	-6.893	-8.847	-49.024	8.611

(\*) Los datos anteriores a mayo 2005 (fecha de entrada en funcionamiento del SISPE) son reconstruidos.

2008\* Los datos se han calculado adaptándolos, mediante estimación, a los sectores de actividad CNAE-09



MARZO 2015

**EVOLUCIÓN MENSUAL DEL PARO REGISTRADO**

	AÑO 2014			AÑO 2015		
	TOTAL	% DE VARIACIÓN		TOTAL	% DE VARIACIÓN	
		MENSUAL	ANUAL		MENSUAL	ANUAL
ENERO	4.814.435	2,41	-3,34	4.525.691	1,75	-6,00
FEBRERO	4.812.486	-0,04	-4,52	4.512.153	-0,30	-6,24
MARZO	4.795.866	-0,35	-4,75	4.451.939	-1,33	-7,17
ABRIL	4.684.301	-2,33	-6,11			
MAYO	4.572.385	-2,39	-6,51			
JUNIO	4.449.701	-2,68	-6,59			
JULIO	4.419.860	-0,67	-5,94			
AGOSTO	4.427.930	0,18	-5,76			
SEPTIEMBRE	4.447.650	0,45	-5,86			
OCTUBRE	4.526.804	1,78	-5,91			
NOVIEMBRE	4.512.116	-0,32	-6,17			
DICIEMBRE	4.447.711	-1,43	-5,39			

**EVOLUCIÓN MENSUAL DEL PARO REGISTRADO (SERIES)\***

MARZO	TOTAL	VARIACIONES			
		MENSUAL		ANUAL	
		ABSOLUTA	RELATIVA	ABSOLUTA	RELATIVA
2004	2.181.546	-37.754	-1,70	18.047	0,83
2005	2.144.835	-20.585	-0,95	-36.711	-1,68
2006	2.148.530	-20.747	-0,96	3.695	0,17
2007	2.059.451	-15.824	-0,76	-89.079	-4,15
2008	2.300.975	-14.356	-0,62	241.524	11,73
2009	3.605.402	123.543	3,55	1.304.427	56,69
2010	4.166.613	35.988	0,87	561.211	15,57
2011	4.333.669	34.406	0,80	167.056	4,01
2012	4.750.867	38.769	0,82	417.198	9,63
2013	5.035.243	-4.979	-0,10	284.376	5,99
2014	4.795.866	-16.620	-0,35	-239.377	-4,75
2015	4.451.939	-60.214	-1,33	-343.927	-7,17

(\*) Los datos anteriores a mayo 2005 (fecha de entrada en funcionamiento del SISPE) son reconstruidos.

MARZO 2015

**PARO REGISTRADO SEGÚN SEXO Y EDAD. SERIES**

	TOTAL	HOMBRES	MUJERES	MENORES DE 25 AÑOS			RESTO EDADES		
				TOTAL	HOMBRES	MUJERES	TOTAL	HOMBRES	MUJERES
<b>AÑO 2011</b>									
ENERO	4.231.003	2.105.239	2.125.764	447.866	247.331	200.535	3.783.137	1.857.908	1.925.229
FEBRERO	4.299.263	2.134.612	2.164.651	470.421	258.868	211.553	3.828.842	1.875.744	1.953.098
MARZO	4.333.669	2.150.248	2.183.421	483.251	265.810	217.441	3.850.418	1.884.438	1.965.980
ABRIL	4.269.360	2.120.471	2.148.889	467.833	257.128	210.705	3.801.527	1.863.343	1.938.184
MAYO	4.189.659	2.064.581	2.125.078	450.937	246.255	204.682	3.738.722	1.818.326	1.920.396
JUNIO	4.121.801	2.023.077	2.098.724	426.628	234.351	192.277	3.695.173	1.788.726	1.906.447
JULIO	4.079.742	2.002.522	2.077.220	418.898	228.374	190.524	3.660.844	1.774.148	1.886.696
AGOSTO	4.130.927	2.029.601	2.101.326	417.510	225.021	192.489	3.713.417	1.804.580	1.908.837
SEPTIEMBRE	4.226.744	2.071.510	2.155.234	456.546	243.520	213.026	3.730.198	1.827.990	1.942.208
OCTUBRE	4.360.926	2.147.953	2.212.973	476.748	255.154	221.594	3.884.178	1.892.799	1.991.379
NOVIEMBRE	4.420.462	2.179.563	2.240.899	486.203	260.972	225.231	3.934.259	1.918.591	2.015.668
DICIEMBRE	4.422.359	2.209.738	2.212.621	460.561	248.928	211.633	3.961.798	1.960.810	2.000.988
<b>AÑO 2012</b>									
ENERO	4.599.829	2.288.393	2.311.436	476.957	256.919	220.038	4.122.872	2.031.474	2.091.398
FEBRERO	4.712.098	2.353.264	2.358.834	501.842	270.469	231.373	4.210.256	2.082.795	2.127.461
MARZO	4.750.867	2.371.782	2.379.085	508.879	273.898	234.981	4.241.988	2.097.884	2.144.104
ABRIL	4.744.235	2.364.767	2.379.468	500.758	268.901	231.857	4.243.477	2.095.866	2.147.611
MAYO	4.714.122	2.337.116	2.377.006	490.329	261.654	228.675	4.223.793	2.075.462	2.148.331
JUNIO	4.615.269	2.284.271	2.330.998	452.991	245.037	207.954	4.162.278	2.039.234	2.123.044
JULIO	4.587.455	2.268.949	2.318.506	440.380	236.496	203.884	4.147.075	2.032.453	2.114.622
AGOSTO	4.625.634	2.291.543	2.334.091	436.320	231.606	204.714	4.189.314	2.059.937	2.129.377
SEPTIEMBRE	4.705.279	2.323.688	2.381.591	466.783	245.924	220.859	4.238.496	2.077.764	2.160.732
OCTUBRE	4.833.521	2.392.696	2.440.825	487.387	256.959	230.428	4.346.134	2.135.737	2.210.397
NOVIEMBRE	4.907.817	2.416.228	2.491.589	486.373	256.210	230.163	4.421.444	2.160.018	2.261.426
DICIEMBRE	4.848.723	2.407.907	2.440.816	456.635	241.810	214.825	4.392.088	2.166.097	2.225.991
<b>AÑO 2013</b>									
ENERO	4.980.778	2.472.830	2.507.948	463.840	245.850	217.990	4.516.938	2.226.980	2.289.958
FEBRERO	5.040.222	2.503.626	2.536.596	479.866	254.399	225.467	4.560.356	2.249.227	2.311.129
MARZO	5.035.243	2.506.091	2.529.152	479.712	254.991	224.721	4.555.531	2.251.100	2.304.431
ABRIL	4.989.193	2.466.643	2.522.550	474.747	250.821	223.926	4.514.446	2.215.822	2.298.624
MAYO	4.890.928	2.405.493	2.485.435	458.012	241.238	216.774	4.432.916	2.164.255	2.268.661
JUNIO	4.763.680	2.332.609	2.431.071	424.051	226.400	197.651	4.339.629	2.106.299	2.233.420
JULIO	4.698.814	2.287.664	2.411.150	415.562	219.774	195.788	4.283.252	2.067.890	2.215.362
AGOSTO	4.698.783	2.288.893	2.409.890	406.363	212.439	193.924	4.292.420	2.076.454	2.215.966
SEPTIEMBRE	4.724.355	2.287.603	2.436.752	434.953	225.401	209.552	4.289.402	2.062.202	2.227.200
OCTUBRE	4.811.383	2.332.743	2.478.640	451.096	234.569	216.527	4.360.287	2.098.174	2.262.113
NOVIEMBRE	4.808.908	2.329.208	2.479.700	452.326	236.546	215.780	4.356.582	2.092.662	2.263.920
DICIEMBRE	4.701.338	2.294.712	2.406.626	412.584	216.484	196.100	4.288.754	2.078.228	2.210.526
<b>AÑO 2014</b>									
ENERO	4.814.435	2.337.410	2.477.025	429.087	224.264	204.823	4.385.348	2.113.146	2.272.202
FEBRERO	4.812.486	2.334.622	2.477.864	428.707	225.293	203.414	4.383.779	2.109.329	2.274.450
MARZO	4.795.866	2.320.687	2.475.179	431.685	227.071	204.614	4.364.181	2.093.616	2.270.565
ABRIL	4.684.301	2.262.612	2.421.689	415.977	218.511	197.466	4.268.324	2.044.101	2.224.223
MAYO	4.572.385	2.188.342	2.384.043	407.675	212.940	194.735	4.164.710	1.975.402	2.189.308
JUNIO	4.449.701	2.117.045	2.332.656	385.009	203.141	181.868	4.064.692	1.913.904	2.150.788
JULIO	4.419.860	2.094.322	2.325.538	391.487	206.068	185.419	4.028.373	1.888.254	2.140.119
AGOSTO	4.427.930	2.099.835	2.328.095	386.343	201.461	184.882	4.041.587	1.898.374	2.143.213
SEPTIEMBRE	4.447.650	2.095.768	2.351.882	410.279	211.900	198.379	4.037.371	1.883.868	2.153.503
OCTUBRE	4.526.804	2.136.227	2.390.577	419.982	217.065	202.917	4.106.822	1.919.162	2.187.660
NOVIEMBRE	4.512.116	2.120.210	2.391.906	416.875	215.784	201.091	4.095.241	1.904.426	2.190.815
DICIEMBRE	4.447.711	2.112.508	2.335.203	387.950	202.159	185.791	4.059.761	1.910.349	2.149.412
<b>AÑO 2015</b>									
ENERO	4.525.691	2.137.837	2.387.854	384.932	201.407	183.525	4.140.759	1.936.430	2.204.329
FEBRERO	4.512.153	2.117.980	2.394.173	387.501	202.455	185.046	4.124.652	1.915.525	2.209.127
MARZO	4.451.939	2.080.784	2.371.155	390.533	204.543	185.990	4.061.406	1.876.241	2.185.165
ABRIL									
MAYO									
JUNIO									
JULIO									
AGOSTO									
SEPTIEMBRE									
OCTUBRE									
NOVIEMBRE									
DICIEMBRE									

VARIACIÓN ANUAL DEL PARO REGISTRADO SEGÚN SEXO Y EDAD. SERIES

	TOTAL	HOMBRES	MUJERES	MENORES DE 25 AÑOS			RESTO EDADES		
				TOTAL	HOMBRES	MUJERES	TOTAL	HOMBRES	MUJERES
<b>AÑO 2011</b>									
ENERO	4,51	2,19	6,91	-1,87	-5,47	2,98	5,32	3,30	7,34
FEBRERO	4,08	1,62	6,64	-0,90	-4,37	3,72	4,73	2,50	6,96
MARZO	4,01	1,74	6,35	0,04	-2,92	3,92	4,53	2,43	6,63
ABRIL	3,06	1,55	4,60	-1,88	-4,37	1,34	3,71	2,43	4,97
MAYO	3,04	1,34	4,73	-2,27	-5,01	1,23	3,72	2,27	5,12
JUNIO	3,50	2,26	4,72	-1,97	-4,44	1,21	4,17	3,21	5,09
JULIO	4,38	3,47	5,27	-0,08	-2,46	2,92	4,92	4,29	5,51
AGOSTO	4,06	3,01	5,10	-0,97	-3,76	2,51	4,66	3,92	5,37
SEPTIEMBRE	5,20	4,36	6,02	2,22	-0,76	5,86	5,57	5,08	6,04
OCTUBRE	6,73	6,52	6,93	3,81	1,54	6,55	7,10	7,23	6,97
NOVIEMBRE	7,55	7,50	7,59	5,37	3,15	8,08	7,82	8,12	7,54
DICIEMBRE	7,86	7,62	8,10	6,18	3,52	9,48	8,06	8,17	7,95
<b>AÑO 2012</b>									
ENERO	8,72	8,70	8,73	6,50	3,88	9,73	8,98	9,34	8,63
FEBRERO	9,60	10,24	8,97	6,68	4,48	9,37	9,96	11,04	8,93
MARZO	9,63	10,30	8,96	5,30	3,04	8,07	10,17	11,33	9,06
ABRIL	11,12	11,52	10,73	7,04	4,58	10,04	11,63	12,48	10,81
MAYO	12,52	13,20	11,86	8,74	6,25	11,72	12,97	14,14	11,87
JUNIO	11,97	12,91	11,07	6,18	4,56	8,15	12,64	14,00	11,36
JULIO	12,44	13,30	11,62	5,13	3,56	7,01	13,28	14,56	12,08
AGOSTO	11,98	12,91	11,08	4,51	2,93	6,35	12,82	14,15	11,55
SEPTIEMBRE	11,32	12,17	10,50	2,24	0,99	3,68	12,42	13,66	11,25
OCTUBRE	10,84	11,39	10,30	2,23	0,71	3,99	11,89	12,83	11,00
NOVIEMBRE	11,02	10,86	11,19	0,03	-1,82	2,19	12,38	12,58	12,19
DICIEMBRE	9,64	8,97	10,31	-0,85	-2,86	1,51	10,86	10,47	11,24
<b>AÑO 2013</b>									
ENERO	8,28	8,06	8,50	-2,75	-4,31	-0,93	9,56	9,62	9,49
FEBRERO	6,96	6,39	7,54	-4,38	-5,94	-2,55	8,32	7,99	8,63
MARZO	5,99	5,66	6,31	-5,73	-6,90	-4,37	7,39	7,30	7,48
ABRIL	5,16	4,31	6,01	-5,19	-6,72	-3,42	6,39	5,72	7,03
MAYO	3,75	2,93	4,56	-6,59	-7,80	-5,20	4,95	4,28	5,60
JUNIO	3,22	2,12	4,29	-6,39	-7,61	-4,95	4,26	3,28	5,20
JULIO	2,43	0,82	4,00	-5,64	-7,07	-3,97	3,28	1,74	4,76
AGOSTO	1,58	-0,12	3,25	-6,87	-8,28	-5,27	2,46	0,80	4,07
SEPTIEMBRE	0,41	-1,55	2,32	-6,82	-8,35	-5,12	1,20	-0,75	3,08
OCTUBRE	-0,46	-2,51	1,55	-7,45	-8,71	-6,03	0,33	-1,76	2,34
NOVIEMBRE	-2,02	-3,60	-0,48	-7,00	-7,67	-6,25	-1,47	-3,12	0,11
DICIEMBRE	-3,04	-4,70	-1,40	-9,65	-10,47	-8,72	-2,35	-4,06	-0,69
<b>AÑO 2014</b>									
ENERO	-3,34	-5,48	-1,23	-7,49	-8,78	-6,04	-2,91	-5,11	-0,78
FEBRERO	-4,52	-6,75	-2,32	-10,66	-11,44	-9,78	-3,87	-6,22	-1,59
MARZO	-4,75	-7,40	-2,13	-10,01	-10,95	-8,95	-4,20	-7,00	-1,47
ABRIL	-6,11	-8,27	-4,00	-12,38	-12,88	-11,82	-5,45	-7,75	-3,24
MAYO	-6,51	-9,03	-4,08	-10,99	-11,73	-10,17	-6,05	-8,73	-3,50
JUNIO	-6,59	-9,24	-4,05	-9,21	-10,27	-7,99	-6,34	-9,13	-3,70
JULIO	-5,94	-8,45	-3,55	-5,79	-6,24	-5,30	-5,95	-8,69	-3,40
AGOSTO	-5,76	-8,26	-3,39	-4,93	-5,17	-4,66	-5,84	-8,58	-3,28
SEPTIEMBRE	-5,86	-8,39	-3,48	-5,67	-5,99	-5,33	-5,88	-8,65	-3,31
OCTUBRE	-5,91	-8,42	-3,55	-6,90	-7,46	-6,29	-5,81	-8,53	-3,29
NOVIEMBRE	-6,17	-8,97	-3,54	-7,84	-8,78	-6,81	-6,00	-9,00	-3,23
DICIEMBRE	-5,39	-7,94	-2,97	-5,97	-6,62	-5,26	-5,34	-8,08	-2,76
<b>AÑO 2015</b>									
ENERO	-6,00	-8,54	-3,60	-10,29	-10,19	-10,40	-5,58	-8,36	-2,99
FEBRERO	-6,24	-9,28	-3,38	-9,61	-10,14	-9,03	-5,91	-9,19	-2,87
MARZO	-7,17	-10,34	-4,20	-9,53	-9,92	-9,10	-6,94	-10,38	-3,76
ABRIL									
MAYO									
JUNIO									
JULIO									
AGOSTO									
SEPTIEMBRE									
OCTUBRE									
NOVIEMBRE									
DICIEMBRE									

MARZO 2015

**PARO REGISTRADO SEGÚN SECTOR DE ACTIVIDAD ECONÓMICA Y PORCENTAJE DE VARIACIÓN MENSUAL. SERIES**

	TOTAL		AGRICULTURA		INDUSTRIA		CONSTRUCCIÓN		SERVICIOS		SIN EMP.ANTERIOR	
	ABSOLUTO	%	ABSOLUTO	%	ABSOLUTO	%	ABSOLUTO	%	ABSOLUTO	%	ABSOLUTO	%
<b>AÑO 2011</b>												
ENERO	4.231.003	3,19	129.119	1,81	499.904	1,68	758.342	0,70	2.477.019	4,43	366.619	2,81
FEBRERO	4.299.263	1,61	137.733	6,67	503.463	0,71	760.892	0,34	2.516.588	1,60	380.587	3,81
MARZO	4.333.669	0,80	143.431	4,14	505.173	0,34	762.528	0,22	2.531.424	0,59	391.113	2,77
ABRIL	4.269.360	-1,48	141.162	-1,58	501.080	-0,81	759.915	-0,34	2.482.420	-1,94	384.783	-1,62
MAYO	4.189.659	-1,87	136.103	-3,58	490.417	-2,13	738.993	-2,75	2.447.807	-1,39	376.339	-2,19
JUNIO	4.121.801	-1,62	140.228	3,03	479.525	-2,22	727.844	-1,51	2.407.407	-1,65	366.797	-2,54
JULIO	4.079.742	-1,02	141.209	0,70	471.278	-1,72	722.230	-0,77	2.378.475	-1,20	366.550	-0,07
AGOSTO	4.130.927	1,25	138.742	-1,75	480.699	2,00	732.622	1,44	2.416.182	1,59	362.682	-1,06
SEPTIEMBRE	4.226.744	2,32	137.392	-0,97	484.475	0,79	732.437	-0,03	2.490.772	3,09	381.668	5,23
OCTUBRE	4.360.926	3,17	154.168	12,21	497.047	2,59	746.381	1,90	2.576.206	3,43	387.124	1,43
NOVIEMBRE	4.420.462	1,37	151.597	-1,67	500.436	0,68	752.150	0,77	2.624.994	1,89	391.285	1,07
DICIEMBRE	4.422.359	0,04	145.961	-3,72	509.470	1,81	775.928	3,16	2.612.529	-0,47	378.471	-3,27
<b>AÑO 2012</b>												
ENERO	4.599.829	4,01	152.243	4,30	524.575	2,96	792.275	2,11	2.745.110	5,07	385.626	1,89
FEBRERO	4.712.098	2,44	163.462	7,37	534.844	1,96	807.931	1,98	2.804.340	2,16	401.521	4,12
MARZO	4.750.867	0,82	168.344	2,99	539.832	0,93	810.375	0,30	2.819.402	0,54	412.914	2,84
ABRIL	4.744.235	-0,14	167.103	-0,74	541.660	0,34	808.987	-0,17	2.811.098	-0,29	415.387	0,60
MAYO	4.714.122	-0,63	160.200	-4,13	538.339	-0,61	796.569	-1,54	2.805.203	-0,21	413.811	-0,38
JUNIO	4.615.269	-2,10	161.382	0,74	528.369	-1,85	779.445	-2,15	2.752.549	-1,88	393.524	-4,90
JULIO	4.587.455	-0,60	164.755	2,09	520.921	-1,41	764.653	-1,90	2.754.050	0,05	383.076	-2,65
AGOSTO	4.625.634	0,83	163.423	-0,81	527.669	1,30	767.135	0,32	2.796.441	1,54	370.966	-3,16
SEPTIEMBRE	4.705.279	1,72	160.790	-1,61	526.703	-0,18	757.448	-1,26	2.882.154	3,07	378.184	1,95
OCTUBRE	4.833.521	2,73	185.191	15,18	535.591	1,69	753.778	-0,48	2.979.764	3,39	379.197	0,27
NOVIEMBRE	4.907.817	1,54	190.968	3,12	540.261	0,87	751.507	-0,30	3.042.930	2,12	382.151	0,78
DICIEMBRE	4.848.723	-1,20	187.876	-1,62	543.055	0,52	755.832	0,58	2.993.492	-1,62	368.468	-3,58
<b>AÑO 2013</b>												
ENERO	4.980.778	2,72	203.179	8,15	550.818	1,43	759.309	0,46	3.102.474	3,64	364.998	-0,94
FEBRERO	5.040.222	1,19	211.166	3,93	552.399	0,29	760.686	0,18	3.142.262	1,28	373.709	2,39
MARZO	5.035.243	-0,10	214.497	1,58	554.037	0,30	761.458	0,10	3.126.440	-0,50	378.811	1,37
ABRIL	4.989.193	-0,91	206.467	-3,74	549.333	-0,85	742.759	-2,46	3.108.033	-0,59	382.601	1,00
MAYO	4.890.928	-1,97	197.062	-4,56	540.482	-1,61	724.122	-2,51	3.046.697	-1,97	382.565	-0,01
JUNIO	4.763.680	-2,60	198.532	0,75	527.077	-2,48	705.606	-2,56	2.956.548	-2,96	375.917	-1,74
JULIO	4.698.814	-1,36	197.469	-0,54	515.844	-2,13	688.296	-2,45	2.918.934	-1,27	378.271	0,63
AGOSTO	4.698.783	0,00	195.304	-1,10	519.271	0,66	685.480	-0,41	2.929.677	0,37	369.051	-2,44
SEPTIEMBRE	4.724.355	0,54	181.076	-7,29	512.299	-1,34	668.687	-2,45	2.981.662	1,77	380.631	3,14
OCTUBRE	4.811.383	1,84	204.564	12,97	514.564	0,44	658.320	-1,55	3.050.532	2,31	383.403	0,73
NOVIEMBRE	4.808.908	-0,05	208.954	2,15	510.258	-0,84	646.388	-1,81	3.059.016	0,28	384.292	0,23
DICIEMBRE	4.701.338	-2,24	200.064	-4,25	508.954	-0,26	652.697	0,98	2.971.763	-2,85	367.860	-4,28
<b>AÑO 2014</b>												
ENERO	4.814.435	2,41	208.174	4,05	512.531	0,70	649.211	-0,53	3.071.282	3,35	373.237	1,46
FEBRERO	4.812.486	-0,04	216.083	3,80	507.583	-0,97	643.061	-0,95	3.067.530	-0,12	378.229	1,34
MARZO	4.795.866	-0,35	230.937	6,87	502.018	-1,10	629.169	-2,16	3.046.322	-0,69	387.420	2,43
ABRIL	4.684.301	-2,33	224.699	-2,70	493.736	-1,65	617.966	-1,78	2.961.616	-2,78	386.284	-0,29
MAYO	4.572.385	-2,39	215.807	-3,96	479.471	-2,89	593.772	-3,92	2.896.348	-2,20	386.987	0,18
JUNIO	4.449.701	-2,68	220.465	2,16	463.961	-3,23	574.631	-3,22	2.812.743	-2,89	377.901	-2,35
JULIO	4.419.860	-0,67	220.889	0,19	454.163	-2,11	559.917	-2,56	2.800.225	-0,45	384.666	1,79
AGOSTO	4.427.930	0,18	213.995	-3,12	459.943	1,27	560.079	0,03	2.815.386	0,54	378.527	-1,60
SEPTIEMBRE	4.447.650	0,45	199.139	-6,94	453.223	-1,46	548.465	-2,07	2.856.994	1,48	389.829	2,99
OCTUBRE	4.526.804	1,78	223.745	12,36	456.266	0,67	539.490	-1,64	2.918.218	2,14	389.085	-0,19
NOVIEMBRE	4.512.116	-0,32	215.165	-3,83	450.962	-1,16	530.425	-1,68	2.927.158	0,31	388.406	-0,17
DICIEMBRE	4.447.711	-1,43	212.526	-1,23	453.397	0,54	543.114	2,39	2.861.883	-2,23	376.791	-2,99
<b>AÑO 2015</b>												
ENERO	4.525.691	1,75	228.384	7,46	452.644	-0,17	535.257	-1,45	2.938.627	2,68	370.779	-1,60
FEBRERO	4.512.153	-0,30	228.851	0,20	446.109	-1,44	525.166	-1,89	2.938.404	-0,01	373.623	0,77
MARZO	4.451.939	-1,33	224.790	-1,77	439.216	-1,55	516.319	-1,68	2.889.380	-1,67	382.234	2,30
ABRIL												
MAYO												
JUNIO												
JULIO												
AGOSTO												
SEPTIEMBRE												
OCTUBRE												
NOVIEMBRE												
DICIEMBRE												

**PARO REGISTRADO. VARIACIÓN INTERANUAL SEGÚN SECTOR DE ACTIVIDAD ECONÓMICA. SERIES**

	TOTAL		AGRICULTURA		INDUSTRIA		CONSTRUCCIÓN		SERVICIOS		SIN EMP.ANTERIOR	
	ABSOLUTO	%	ABSOLUTO	%	ABSOLUTO	%	ABSOLUTO	%	ABSOLUTO	%	ABSOLUTO	%
<b>AÑO 2011</b>												
ENERO	182.510	4,51	22.420	21,01	-17.771	-3,43	-30.418	-3,86	133.824	5,71	74.455	25,48
FEBRERO	168.638	4,08	24.163	21,28	-19.328	-3,70	-37.783	-4,73	127.973	5,36	73.613	23,98
MARZO	167.056	4,01	22.752	18,85	-20.713	-3,94	-35.044	-4,39	132.683	5,53	67.378	20,81
ABRIL	126.935	3,06	16.463	13,20	-18.760	-3,61	-22.122	-2,83	97.419	4,08	53.935	16,30
MAYO	123.457	3,04	12.932	10,50	-17.858	-3,51	-22.471	-2,95	109.186	4,67	41.668	12,45
JUNIO	139.433	3,50	16.883	13,69	-13.348	-2,71	-12.367	-1,67	117.054	5,11	31.211	9,30
JULIO	171.164	4,38	18.931	15,48	-8.578	-1,79	-1.459	-0,20	132.618	5,91	29.652	8,80
AGOSTO	161.266	4,06	17.792	14,71	-8.347	-1,71	-4.673	-0,63	132.232	5,79	24.262	7,17
SEPTIEMBRE	208.981	5,20	19.994	17,03	-272	-0,06	4.880	0,67	153.237	6,56	31.142	8,88
OCTUBRE	274.950	6,73	22.909	17,45	9.862	2,02	21.521	2,97	189.615	7,95	31.043	8,72
NOVIEMBRE	310.168	7,55	17.901	13,39	14.995	3,09	28.059	3,88	222.646	9,27	26.567	7,28
DICIEMBRE	322.286	7,86	19.132	15,08	17.832	3,63	22.861	3,04	240.590	10,14	21.871	6,13
<b>AÑO 2012</b>												
ENERO	368.826	8,72	23.124	17,91	24.671	4,94	33.933	4,47	268.091	10,82	19.007	5,18
FEBRERO	412.835	9,60	25.729	18,68	31.381	6,23	47.039	6,18	287.752	11,43	20.934	5,50
MARZO	417.198	9,63	24.913	17,37	34.659	6,86	47.847	6,27	287.978	11,38	21.801	5,57
ABRIL	474.875	11,12	25.941	18,38	40.580	8,10	49.072	6,46	328.678	13,24	30.604	7,95
MAYO	524.463	12,52	24.097	17,70	47.922	9,77	57.576	7,79	357.396	14,60	37.472	9,96
JUNIO	493.468	11,97	21.154	15,09	48.844	10,19	51.601	7,09	345.142	14,34	26.727	7,29
JULIO	507.713	12,44	23.546	16,67	49.643	10,53	42.423	5,87	375.575	15,79	16.526	4,51
AGOSTO	494.707	11,98	24.681	17,79	46.970	9,77	34.513	4,71	380.259	15,74	8.284	2,28
SEPTIEMBRE	478.535	11,32	23.398	17,03	42.228	8,72	25.011	3,41	391.382	15,71	-3.484	-0,91
OCTUBRE	472.595	10,84	31.023	20,12	38.544	7,75	7.397	0,99	403.558	15,66	-7.927	-2,05
NOVIEMBRE	487.355	11,02	39.371	25,97	39.825	7,96	-643	-0,09	417.936	15,92	-9.134	-2,33
DICIEMBRE	426.364	9,64	41.915	28,72	33.585	6,59	-20.096	-2,59	380.963	14,58	-10.003	-2,64
<b>AÑO 2013</b>												
ENERO	380.949	8,28	50.936	33,46	26.243	5,00	-32.966	-4,16	357.364	13,02	-20.628	-5,35
FEBRERO	328.124	6,96	47.704	29,18	17.555	3,28	-47.245	-5,85	337.922	12,05	-27.812	-6,93
MARZO	284.376	5,99	46.153	27,42	14.205	2,63	-48.917	-6,04	307.038	10,89	-34.103	-8,26
ABRIL	244.958	5,16	39.364	23,56	7.673	1,42	-66.228	-8,19	296.935	10,56	-32.786	-7,89
MAYO	176.806	3,75	36.862	23,01	2.143	0,40	-72.447	-9,09	241.494	8,61	-31.246	-7,55
JUNIO	148.411	3,22	37.150	23,02	-1.292	-0,24	-73.839	-9,47	203.999	7,41	-17.607	-4,47
JULIO	111.359	2,43	32.714	19,86	-5.077	-0,97	-76.357	-9,99	164.884	5,99	-4.805	-1,25
AGOSTO	73.149	1,58	31.881	19,51	-8.398	-1,59	-81.655	-10,64	133.236	4,76	-1.915	-0,52
SEPTIEMBRE	19.076	0,41	20.286	12,62	-14.404	-2,73	-88.761	-11,72	99.508	3,45	2.447	0,65
OCTUBRE	-22.138	-0,46	19.373	10,46	-21.027	-3,93	-95.458	-12,66	70.768	2,37	4.206	1,11
NOVIEMBRE	-98.909	-2,02	17.986	9,42	-30.003	-5,55	-105.119	-13,99	16.086	0,53	2.141	0,56
DICIEMBRE	-147.385	-3,04	12.188	6,49	-34.101	-6,28	-103.135	-13,65	-21.729	-0,73	-608	-0,17
<b>AÑO 2014</b>												
ENERO	-166.343	-3,34	4.995	2,46	-38.287	-6,95	-110.098	-14,50	-31.192	-1,01	8.239	2,26
FEBRERO	-227.736	-4,52	4.917	2,33	-44.816	-8,11	-117.625	-15,46	-74.732	-2,38	4.520	1,21
MARZO	-239.377	-4,75	16.440	7,66	-52.019	-9,39	-132.289	-17,37	-80.118	-2,56	8.609	2,27
ABRIL	-304.892	-6,11	18.232	8,83	-55.597	-10,12	-124.793	-16,80	-146.417	-4,71	3.683	0,96
MAYO	-318.543	-6,51	18.745	9,51	-61.011	-11,29	-130.350	-18,00	-150.349	-4,93	4.422	1,16
JUNIO	-313.979	-6,59	21.933	11,05	-63.116	-11,97	-130.975	-18,56	-143.805	-4,86	1.984	0,53
JULIO	-278.954	-5,94	23.420	11,86	-61.681	-11,96	-128.379	-18,65	-118.709	-4,07	6.395	1,69
AGOSTO	-270.853	-5,76	18.691	9,57	-59.328	-11,43	-125.401	-18,29	-114.291	-3,90	9.476	2,57
SEPTIEMBRE	-276.705	-5,86	18.063	9,98	-59.076	-11,53	-120.222	-17,98	-124.668	-4,18	9.198	2,42
OCTUBRE	-284.579	-5,91	19.181	9,38	-58.298	-11,33	-118.830	-18,05	-132.314	-4,34	5.682	1,48
NOVIEMBRE	-296.792	-6,17	6.211	2,97	-59.296	-11,62	-115.963	-17,94	-131.858	-4,31	4.114	1,07
DICIEMBRE	-253.627	-5,39	12.462	6,23	-55.557	-10,92	-109.583	-16,79	-109.880	-3,70	8.931	2,43
<b>AÑO 2015</b>												
ENERO	-288.744	-6,00	20.210	9,71	-59.887	-11,68	-113.954	-17,55	-132.655	-4,32	-2.458	-0,66
FEBRERO	-300.333	-6,24	12.768	5,91	-61.474	-12,11	-117.895	-18,33	-129.126	-4,21	-4.606	-1,22
MARZO	-343.927	-7,17	-6.147	-2,66	-62.802	-12,51	-112.850	-17,94	-156.942	-5,15	-5.186	-1,34
ABRIL												
MAYO												
JUNIO												
JULIO												
AGOSTO												
SEPTIEMBRE												
OCTUBRE												
NOVIEMBRE												
DICIEMBRE												

EVOLUCIÓN DEL PARO REGISTRADO POR SECTORES

2011 - 2015

AGRICULTURA

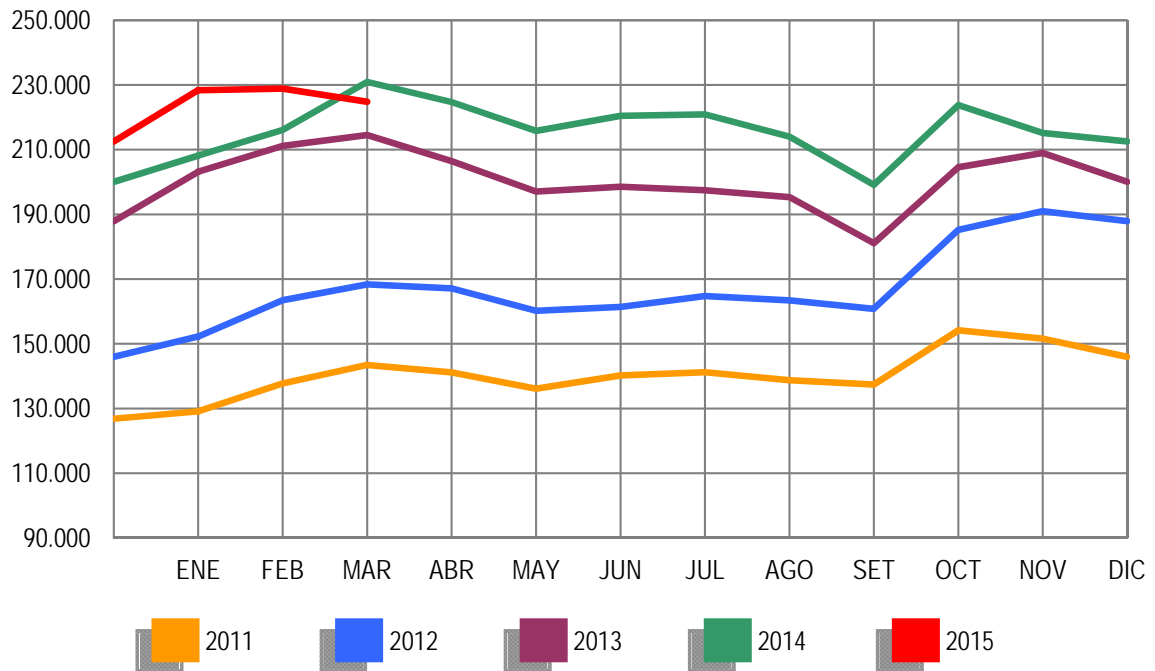

EVOLUCIÓN DEL PARO REGISTRADO POR SECTORES

2011 - 2015

INDUSTRIA

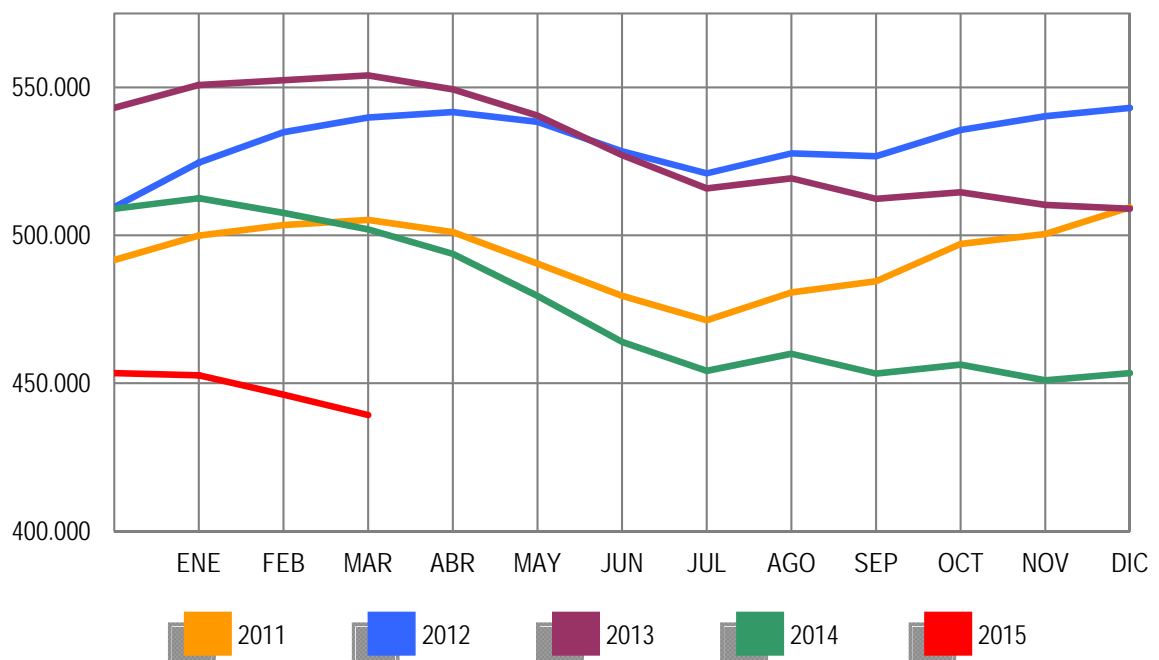

EVOLUCIÓN DEL PARO REGISTRADO POR SECTORES

2011 - 2015

CONSTRUCCIÓN

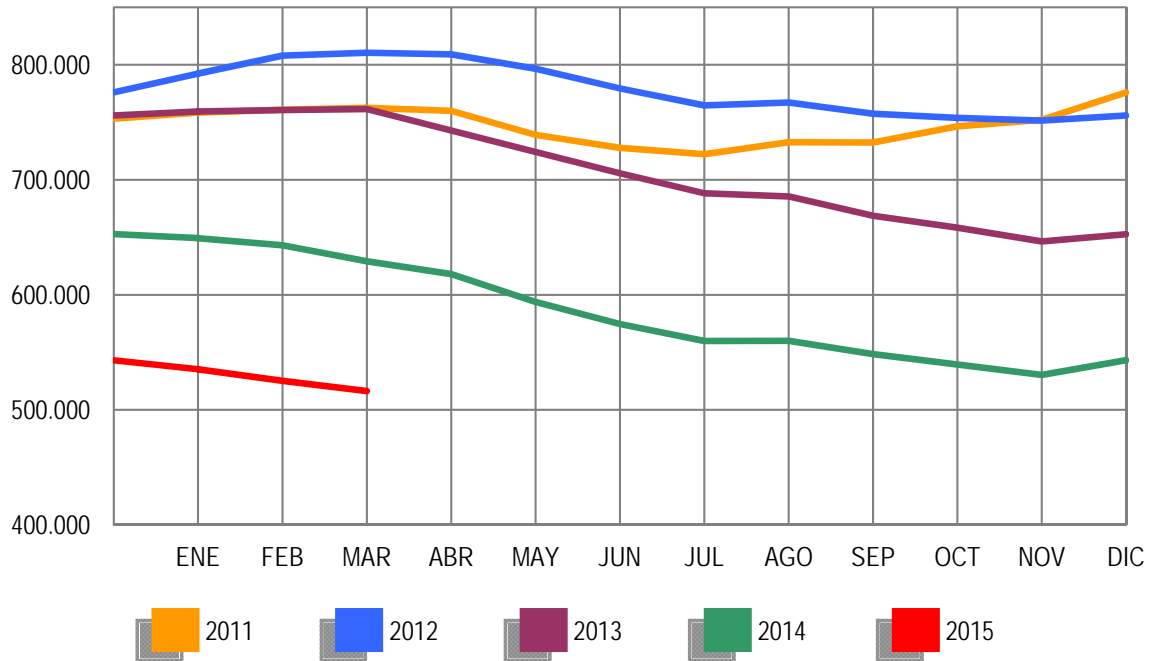

EVOLUCIÓN DEL PARO REGISTRADO POR SECTORES

2011 - 2015

SERVICIOS

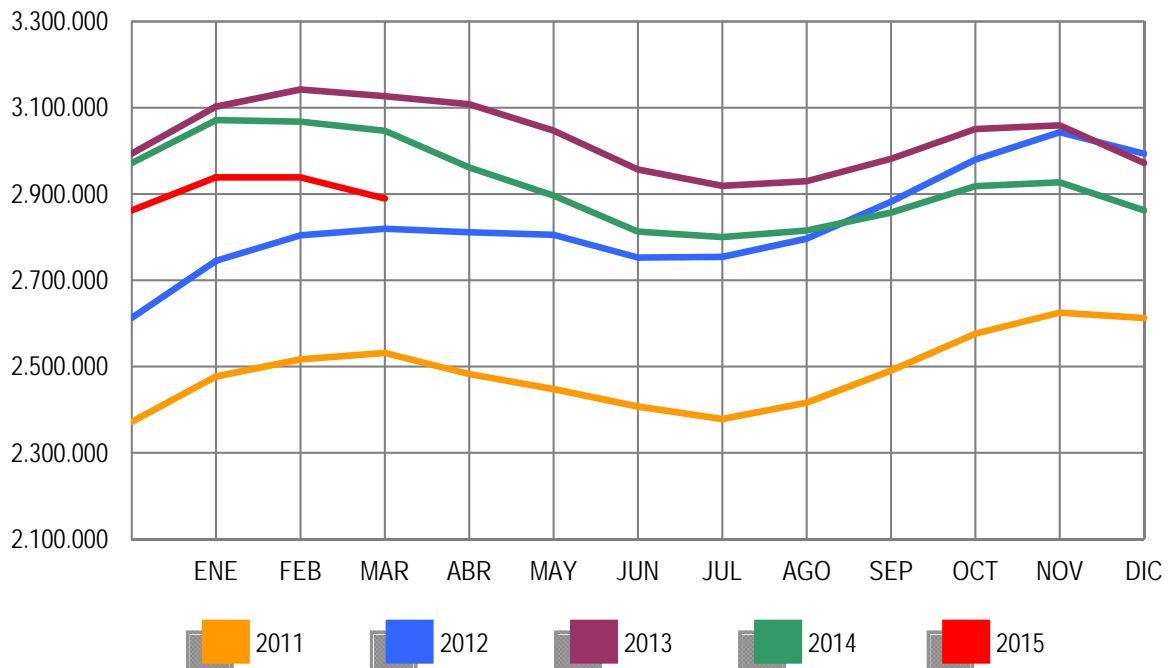

EVOLUCIÓN DEL PARO REGISTRADO POR SECTORES

2011 - 2015

COLECTIVO SIN EMPLEO ANTERIOR

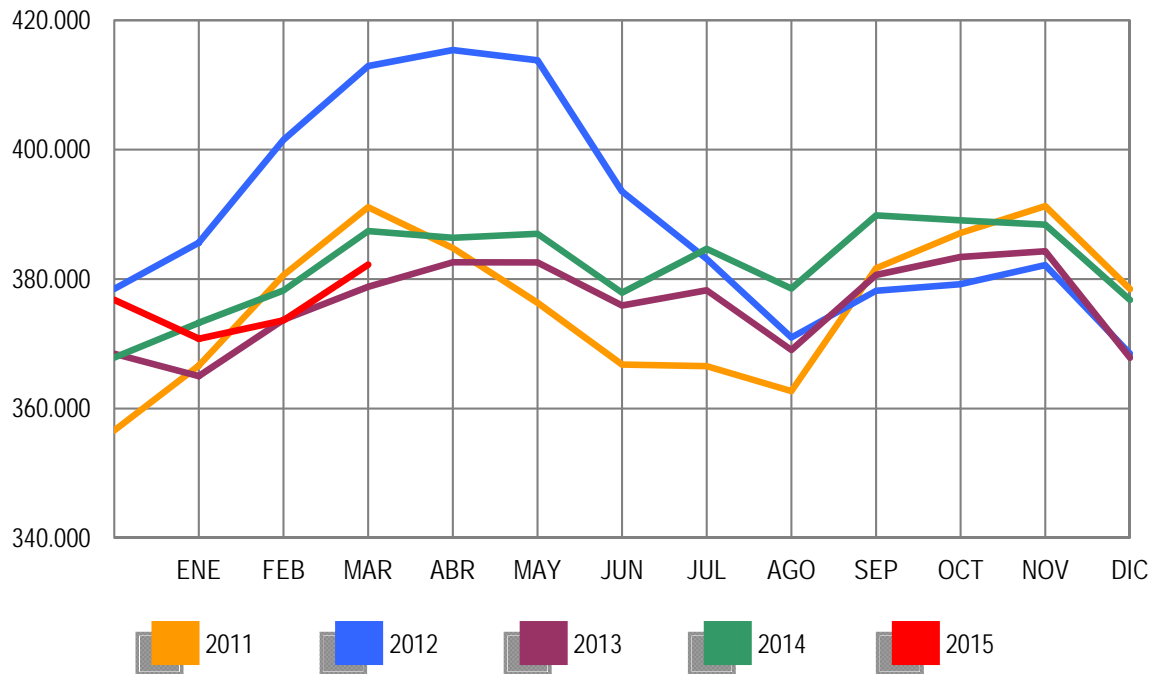



**PARO REGISTRADO (EXTRANJEROS) POR SEXO, EDAD Y SECTOR DE ACTIVIDAD ECONÓMICA**

	TOTAL	VARIACIÓN				ZONA ORIGEN	
		MENSUAL		ANUAL		PAIS COMUNITARIO	PAIS EXTRACOMUNIT.
		ABSOLUTA	RELATIVA	ABSOLUTA	RELATIVA		
TOTAL	538.304	-7.925	-1,45	-42.457	-7,31	186.872	351.432
SEXO:							
HOMBRES	281.097	-5.083	-1,78	-35.136	-11,11	92.361	188.736
MUJERES	257.207	-2.842	-1,09	-7.321	-2,77	94.511	162.696
MENORES DE 25 AÑOS:							
HOMBRES	20.072	-59	-0,29	-2.349	-10,48	6.271	13.801
MUJERES	19.531	-160	-0,81	-1.952	-9,09	6.526	13.005
TOTAL	39.603	-219	-0,55	-4.301	-9,80	12.797	26.806
MAYORES DE 25 AÑOS:							
HOMBRES	261.025	-5.024	-1,89	-32.787	-11,16	86.090	174.935
MUJERES	237.676	-2.682	-1,12	-5.369	-2,21	87.985	149.691
TOTAL	498.701	-7.706	-1,52	-38.156	-7,11	174.075	324.626
SECTOR:							
AGRICULTURA	60.084	-408	-0,67	1.125	1,91	21.472	38.612
INDUSTRIA	31.158	-490	-1,55	-5.018	-13,87	12.816	18.342
CONSTRUCCIÓN	74.157	-1.556	-2,06	-18.979	-20,38	26.109	48.048
SERVICIOS	298.811	-6.912	-2,26	-20.213	-6,34	107.578	191.233
SIN EMPLEO ANTERIOR	74.094	1.441	1,98	628	0,85	18.897	55.197

**PARO REGISTRADO (EXTRANJEROS) POR COMUNIDADES AUTÓNOMAS**

COMUNIDADES AUTÓNOMAS	TOTAL	VARIACIÓN				ZONA ORIGEN	
		MENSUAL		ANUAL		PAIS COMUNITARIO	PAIS EXTRACOMUNIT.
		ABSOLUTA	RELATIVA	ABSOLUTA	RELATIVA		
ANDALUCIA	68.792	-1.477	-2,10	-2.281	-3,21	24.419	44.373
ARAGON	23.010	-221	-0,95	-1.843	-7,42	10.443	12.567
PRINCIPADO DE ASTURIAS	6.666	-43	-0,64	-259	-3,74	2.808	3.858
ILLES BALEARS	14.743	-1.111	-7,01	-2.738	-15,66	5.626	9.117
CANARIAS	18.657	-71	-0,38	-1.576	-7,79	7.243	11.414
CANTABRIA	4.397	-97	-2,16	-654	-12,95	1.404	2.993
CASTILLA-LA MANCHA	27.787	-106	-0,38	-2.654	-8,72	14.212	13.575
CASTILLA Y LEON	21.383	-387	-1,78	-1.798	-7,76	10.551	10.832
CATALUÑA	114.208	-1.833	-1,58	-10.733	-8,59	23.322	90.886
COM. VALENCIANA	74.985	-1.503	-1,97	-6.110	-7,53	33.226	41.759
EXTREMADURA	4.849	29	0,60	-344	-6,62	2.411	2.438
GALICIA	12.315	-79	-0,64	-1.059	-7,92	5.264	7.051
COM. DE MADRID	83.803	-616	-0,73	-9.918	-10,58	31.882	51.921
REGION DE MURCIA	19.424	-675	-3,36	-188	-0,96	3.802	15.622
COM. FORAL DE NAVARRA	8.586	38	0,44	-542	-5,94	2.947	5.639
PAIS VASCO	24.936	161	0,65	562	2,31	5.306	19.630
LA RIOJA	5.250	-6	-0,11	-538	-9,30	1.943	3.307
CEUTA	1.589	20	1,27	108	7,29	23	1.566
MELILLA	2.924	52	1,81	108	3,84	40	2.884
<b>TOTAL</b>	<b>538.304</b>	<b>-7.925</b>	<b>-1,45</b>	<b>-42.457</b>	<b>-7,31</b>	<b>186.872</b>	<b>351.432</b>

**PARO REGISTRADO (EXTRANJEROS) SEGÚN SEXO Y EDAD. SERIES**

	TOTAL	HOMBRES	MUJERES	MENORES DE 25 AÑOS			RESTO EDADES		
				TOTAL	HOMBRES	MUJERES	TOTAL	HOMBRES	MUJERES
<b>AÑO 2011</b>									
ENERO	619.276	366.423	252.853	51.185	27.042	24.143	568.091	339.381	228.710
FEBRERO	631.366	372.539	258.827	53.549	28.308	25.241	577.817	344.231	233.586
MARZO	642.893	377.877	265.016	56.533	29.915	26.618	586.360	347.962	238.398
ABRIL	631.177	371.566	259.611	55.095	29.107	25.988	576.082	342.459	233.623
MAYO	613.547	358.252	255.295	52.507	27.339	25.168	561.040	330.913	230.127
JUNIO	602.794	352.062	250.732	50.608	26.450	24.158	552.186	325.612	226.574
JULIO	593.149	348.347	244.802	48.769	25.728	23.041	544.380	322.619	221.761
AGOSTO	584.605	344.057	240.548	46.293	24.317	21.976	538.312	319.740	218.572
SEPTIEMBRE	591.114	342.492	248.622	48.437	25.206	23.231	542.677	317.286	225.391
OCTUBRE	615.765	355.520	260.245	51.091	26.623	24.468	564.674	328.897	235.777
NOVIEMBRE	625.429	356.800	268.629	52.489	27.113	25.376	572.940	329.687	243.253
DICIEMBRE	625.903	359.777	266.126	50.208	25.932	24.276	575.695	333.845	241.850
<b>AÑO 2012</b>									
ENERO	641.028	366.887	274.141	51.241	26.396	24.845	589.787	340.491	249.296
FEBRERO	655.587	376.642	278.945	53.204	27.704	25.500	602.383	348.938	253.445
MARZO	655.249	376.044	279.205	53.673	28.022	25.651	601.576	348.022	253.554
ABRIL	645.064	369.450	275.614	52.227	27.174	25.053	592.837	342.276	250.561
MAYO	626.397	356.163	270.234	50.021	25.789	24.232	576.376	330.374	246.002
JUNIO	609.498	347.798	261.700	47.608	24.442	23.166	561.890	323.356	238.534
JULIO	594.756	342.528	252.228	45.015	23.331	21.684	549.741	319.197	230.544
AGOSTO	585.164	337.979	247.185	42.660	21.993	20.667	542.504	315.986	226.518
SEPTIEMBRE	588.069	336.241	251.828	43.955	22.576	21.379	544.114	313.665	230.449
OCTUBRE	605.959	344.773	261.186	46.083	23.660	22.423	559.876	321.113	238.763
NOVIEMBRE	616.416	347.370	269.046	46.909	23.922	22.987	569.507	323.448	246.059
DICIEMBRE	612.050	347.327	264.723	44.832	22.819	22.013	567.218	324.508	242.710
<b>AÑO 2013</b>									
ENERO	622.479	353.431	269.048	45.502	23.265	22.237	576.977	330.166	246.811
FEBRERO	628.070	356.421	271.649	46.614	23.934	22.680	581.456	332.487	248.969
MARZO	624.383	354.699	269.684	46.408	23.884	22.524	577.975	330.815	247.160
ABRIL	612.587	345.988	266.599	45.422	23.196	22.226	567.165	322.792	244.373
MAYO	589.111	331.522	257.589	42.715	21.663	21.052	546.396	309.859	236.537
JUNIO	574.239	322.755	251.484	40.635	20.664	19.971	533.604	302.091	231.513
JULIO	558.715	314.826	243.889	38.773	19.768	19.005	519.942	295.058	224.884
AGOSTO	547.469	309.325	238.144	36.647	18.534	18.113	510.822	290.791	220.031
SEPTIEMBRE	547.616	304.767	242.849	38.239	19.134	19.105	509.377	285.633	223.744
OCTUBRE	559.921	308.976	250.945	39.671	19.768	19.903	520.250	289.208	231.042
NOVIEMBRE	567.794	311.070	256.724	41.077	20.555	20.522	526.717	290.515	236.202
DICIEMBRE	555.728	305.682	250.046	38.051	19.069	18.982	517.677	286.613	231.064
<b>AÑO 2014</b>									
ENERO	569.636	311.526	258.110	40.595	20.461	20.134	529.041	291.065	237.976
FEBRERO	576.162	313.994	262.168	42.337	21.422	20.915	533.825	292.572	241.253
MARZO	580.761	316.233	264.528	43.904	22.421	21.483	536.857	293.812	243.045
ABRIL	562.665	306.175	256.490	42.091	21.329	20.762	520.574	284.846	235.728
MAYO	540.542	290.720	249.822	39.469	19.735	19.734	501.073	270.985	230.088
JUNIO	528.238	284.262	243.976	38.009	19.149	18.860	490.229	265.113	225.116
JULIO	518.566	280.011	238.555	37.366	18.946	18.420	481.200	261.065	220.135
AGOSTO	508.422	275.708	232.714	35.538	18.044	17.494	472.884	257.664	215.220
SEPTIEMBRE	509.817	271.671	238.146	36.658	18.260	18.398	473.159	253.411	219.748
OCTUBRE	529.321	280.473	248.848	39.128	19.540	19.588	490.193	260.933	229.260
NOVIEMBRE	533.017	278.795	254.222	39.759	19.805	19.954	493.258	258.990	234.268
DICIEMBRE	530.991	279.920	251.071	38.090	19.136	18.954	492.901	260.784	232.117
<b>AÑO 2015</b>									
ENERO	543.199	285.895	257.304	38.694	19.473	19.221	504.505	266.422	238.083
FEBRERO	546.229	286.180	260.049	39.822	20.131	19.691	506.407	266.049	240.358
MARZO	538.304	281.097	257.207	39.603	20.072	19.531	498.701	261.025	237.676
ABRIL									
MAYO									
JUNIO									
JULIO									
AGOSTO									
SEPTIEMBRE									
OCTUBRE									
NOVIEMBRE									
DICIEMBRE									

**PARO REGISTRADO (EXTRANJEROS) SEGÚN SECTOR DE ACTIVIDAD ECONÓMICA Y PORCENTAJE DE VARIACIÓN MENSUAL. SERIES**

	TOTAL		AGRICULTURA		INDUSTRIA		CONSTRUCCIÓN		SERVICIOS		SIN EMP.ANTERIOR	
	ABSOLUTO	%	ABSOLUTO	%	ABSOLUTO	%	ABSOLUTO	%	ABSOLUTO	%	ABSOLUTO	%
<b>AÑO 2011</b>												
ENERO	619.276	2,22	39.381	-0,06	45.573	1,15	149.797	-0,75	316.332	3,44	68.193	5,51
FEBRERO	631.366	1,95	42.523	7,98	45.978	0,89	149.235	-0,38	322.254	1,87	71.376	4,67
MARZO	642.893	1,83	45.172	6,23	46.342	0,79	149.827	0,40	326.169	1,21	75.383	5,61
ABRIL	631.177	-1,82	43.831	-2,97	45.923	-0,90	149.756	-0,05	316.615	-2,93	75.052	-0,44
MAYO	613.547	-2,79	40.655	-7,25	44.633	-2,81	145.816	-2,63	308.773	-2,48	73.670	-1,84
JUNIO	602.794	-1,75	43.664	7,40	43.694	-2,10	143.034	-1,91	300.043	-2,83	72.359	-1,78
JULIO	593.149	-1,60	45.190	3,49	42.740	-2,18	141.569	-1,02	292.874	-2,39	70.776	-2,19
AGOSTO	584.605	-1,44	42.917	-5,03	42.832	0,22	140.735	-0,59	290.242	-0,90	67.879	-4,09
SEPTIEMBRE	591.114	1,11	40.451	-5,75	42.360	-1,10	137.923	-2,00	300.658	3,59	69.722	2,72
OCTUBRE	615.765	4,17	46.229	14,28	43.619	2,97	138.907	0,71	315.970	5,09	71.040	1,89
NOVIEMBRE	625.429	1,57	44.628	-3,46	44.084	1,07	137.789	-0,80	326.773	3,42	72.155	1,57
DICIEMBRE	625.903	0,08	42.916	-3,84	44.818	1,67	141.478	2,68	326.214	-0,17	70.477	-2,33
<b>AÑO 2012</b>												
ENERO	641.028	2,42	43.747	1,94	45.716	2,00	141.275	-0,14	337.538	3,47	72.752	3,23
FEBRERO	655.587	2,27	47.787	9,23	46.607	1,95	142.193	0,65	343.503	1,77	75.497	3,77
MARZO	655.249	-0,05	49.289	3,14	46.433	-0,37	140.265	-1,36	341.195	-0,67	78.067	3,40
ABRIL	645.064	-1,55	48.482	-1,64	46.155	-0,60	138.150	-1,51	333.705	-2,20	78.572	0,65
MAYO	626.397	-2,89	43.983	-9,28	44.948	-2,62	134.111	-2,92	325.263	-2,53	78.092	-0,61
JUNIO	609.498	-2,70	45.721	3,95	43.929	-2,27	130.260	-2,87	313.750	-3,54	75.838	-2,89
JULIO	594.756	-2,42	47.268	3,38	42.883	-2,38	127.308	-2,27	305.230	-2,72	72.067	-4,97
AGOSTO	585.164	-1,61	45.332	-4,10	42.630	-0,59	125.710	-1,26	303.269	-0,64	68.223	-5,33
SEPTIEMBRE	588.069	0,50	43.460	-4,13	41.943	-1,61	123.231	-1,97	311.171	2,61	68.264	0,06
OCTUBRE	605.959	3,04	50.259	15,64	42.254	0,74	121.324	-1,55	323.916	4,10	68.206	-0,08
NOVIEMBRE	616.416	1,73	51.042	1,56	42.485	0,55	119.877	-1,19	334.453	3,25	68.559	0,52
DICIEMBRE	612.050	-0,71	50.251	-1,55	42.683	0,47	120.796	0,77	331.906	-0,76	66.414	-3,13
<b>AÑO 2013</b>												
ENERO	622.479	1,70	51.404	2,29	42.929	0,58	120.516	-0,23	341.561	2,91	66.069	-0,52
FEBRERO	628.070	0,90	52.909	2,93	42.854	-0,17	119.889	-0,52	344.981	1,00	67.437	2,07
MARZO	624.383	-0,59	53.784	1,65	42.843	-0,03	119.333	-0,46	340.092	-1,42	68.331	1,33
ABRIL	612.587	-1,89	51.925	-3,46	42.087	-1,76	115.804	-2,96	334.055	-1,78	68.716	0,56
MAYO	589.111	-3,83	48.279	-7,02	40.814	-3,02	111.950	-3,33	320.682	-4,00	67.386	-1,94
JUNIO	574.239	-2,52	50.540	4,68	39.688	-2,76	108.356	-3,21	308.218	-3,89	67.437	0,08
JULIO	558.715	-2,70	51.010	0,93	38.369	-3,32	105.068	-3,03	298.319	-3,21	65.949	-2,21
AGOSTO	547.469	-2,01	50.374	-1,25	38.067	-0,79	102.987	-1,98	293.285	-1,69	62.756	-4,84
SEPTIEMBRE	547.616	0,03	45.937	-8,81	37.222	-2,22	100.237	-2,67	300.563	2,48	63.657	1,44
OCTUBRE	559.921	2,25	51.835	12,84	36.821	-1,08	97.376	-2,85	310.083	3,17	63.806	0,23
NOVIEMBRE	567.794	1,41	54.363	4,88	36.544	-0,75	95.464	-1,96	316.746	2,15	64.677	1,37
DICIEMBRE	555.728	-2,13	52.200	-3,98	36.400	-0,39	95.903	0,46	308.453	-2,62	62.772	-2,95
<b>AÑO 2014</b>												
ENERO	569.636	2,50	53.109	1,74	36.774	1,03	95.671	-0,24	317.756	3,02	66.326	5,66
FEBRERO	576.162	1,15	54.969	3,50	36.544	-0,63	94.737	-0,98	320.230	0,78	69.682	5,06
MARZO	580.761	0,80	58.959	7,26	36.176	-1,01	93.136	-1,69	319.024	-0,38	73.466	5,43
ABRIL	562.665	-3,12	56.583	-4,03	35.328	-2,34	91.239	-2,04	305.737	-4,16	73.778	0,42
MAYO	540.542	-3,93	53.657	-5,17	33.884	-4,09	87.005	-4,64	293.276	-4,08	72.720	-1,43
JUNIO	528.238	-2,28	57.347	6,88	32.698	-3,50	84.240	-3,18	282.335	-3,73	71.618	-1,52
JULIO	518.566	-1,83	58.199	1,49	31.815	-2,70	81.635	-3,09	276.916	-1,92	70.001	-2,26
AGOSTO	508.422	-1,96	56.058	-3,68	31.715	-0,31	80.409	-1,50	272.965	-1,43	67.275	-3,89
SEPTIEMBRE	509.817	0,27	51.083	-8,87	31.169	-1,72	78.869	-1,92	280.128	2,62	68.568	1,92
OCTUBRE	529.321	3,83	59.616	16,70	31.444	0,88	77.221	-2,09	291.471	4,05	69.569	1,46
NOVIEMBRE	533.017	0,70	57.435	-3,66	31.405	-0,12	75.592	-2,11	298.145	2,29	70.440	1,25
DICIEMBRE	530.991	-0,38	57.139	-0,52	31.744	1,08	77.587	2,64	294.809	-1,12	69.712	-1,03
<b>AÑO 2015</b>												
ENERO	543.199	2,30	60.067	5,12	31.831	0,27	76.953	-0,82	303.366	2,90	70.982	1,82
FEBRERO	546.229	0,56	60.492	0,71	31.648	-0,57	75.713	-1,61	305.723	0,78	72.653	2,35
MARZO	538.304	-1,45	60.084	-0,67	31.158	-1,55	74.157	-2,06	298.811	-2,26	74.094	1,98
ABRIL												
MAYO												
JUNIO												
JULIO												
AGOSTO												
SEPTIEMBRE												
OCTUBRE												
NOVIEMBRE												
DICIEMBRE												

## PARO REGISTRADO POR CC.AA. Y PROVINCIAS

PROVINCIA	TOTAL	VARIACIÓN			
		MENSUAL		ANUAL	
		ABSOLUTA	RELATIVA	ABSOLUTA	RELATIVA
<b>AUTONOMÍA</b>					
ALMERIA	76.997	253	0,33	-2.836	-3,55
CADIZ	189.821	-2.685	-1,39	-13.423	-6,60
CORDOBA	93.415	435	0,47	-3.394	-3,51
GRANADA	102.693	-50	-0,05	-3.115	-2,94
HUELVA	59.409	-2.568	-4,14	-971	-1,61
JAEN	67.737	376	0,56	1.561	2,36
MALAGA	191.899	-4.761	-2,42	-17.254	-8,25
SEVILLA	247.129	-1.737	-0,70	-10.922	-4,23
<b>ANDALUCIA</b>	<b>1.029.100</b>	<b>-10.737</b>	<b>-1,03</b>	<b>-50.354</b>	<b>-4,66</b>
HUESCA	13.638	-496	-3,51	-1.086	-7,38
TERUEL	9.756	-320	-3,18	-903	-8,47
ZARAGOZA	78.974	118	0,15	-4.505	-5,40
<b>ARAGON</b>	<b>102.368</b>	<b>-698</b>	<b>-0,68</b>	<b>-6.494</b>	<b>-5,97</b>
<b>PRINCIPADO DE ASTURIAS</b>	<b>96.418</b>	<b>-1.884</b>	<b>-1,92</b>	<b>-7.025</b>	<b>-6,79</b>
<b>ILLES BALEARS</b>	<b>75.091</b>	<b>-5.204</b>	<b>-6,48</b>	<b>-10.627</b>	<b>-12,40</b>
PALMAS LAS	136.724	-887	-0,64	-10.586	-7,19
STA. CRUZ DE TENERIFE	120.127	-949	-0,78	-10.061	-7,73
<b>CANARIAS</b>	<b>256.851</b>	<b>-1.836</b>	<b>-0,71</b>	<b>-20.647</b>	<b>-7,44</b>
<b>CANTABRIA</b>	<b>47.720</b>	<b>-794</b>	<b>-1,64</b>	<b>-7.553</b>	<b>-13,66</b>
ALBACETE	47.959	-393	-0,81	-3.359	-6,55
CIUDAD REAL	66.245	364	0,55	-4.625	-6,53
CUENCA	19.058	-136	-0,71	-1.795	-8,61
GUADALAJARA	21.419	-591	-2,69	-3.125	-12,73
TOLEDO	86.142	-826	-0,95	-6.296	-6,81
<b>CASTILLA-LA MANCHA</b>	<b>240.823</b>	<b>-1.582</b>	<b>-0,65</b>	<b>-19.200</b>	<b>-7,38</b>
AVILA	17.023	-261	-1,51	-1.446	-7,83
BURGOS	30.011	-695	-2,26	-2.090	-6,51
LEON	43.752	-760	-1,71	-3.387	-7,19
PALENCIA	13.718	-331	-2,36	-1.831	-11,78
SALAMANCA	33.286	-327	-0,97	-2.706	-7,52
SEGOVIA	11.798	-205	-1,71	-933	-7,33
SORIA	5.970	-92	-1,52	-710	-10,63
VALLADOLID	46.537	-392	-0,84	-5.280	-10,19
ZAMORA	17.822	-313	-1,73	-1.302	-6,81
<b>CASTILLA Y LEON</b>	<b>219.917</b>	<b>-3.376</b>	<b>-1,51</b>	<b>-19.685</b>	<b>-8,22</b>
BARCELONA	421.853	-4.082	-0,96	-39.712	-8,60
GIRONA	53.122	-2.294	-4,14	-4.761	-8,23
LLEIDA	29.126	-750	-2,51	-1.971	-6,34
TARRAGONA	67.554	-2.343	-3,35	-6.368	-8,61
<b>CATALUÑA</b>	<b>571.655</b>	<b>-9.469</b>	<b>-1,63</b>	<b>-52.812</b>	<b>-8,46</b>
ALICANTE/ALACANT	199.751	-4.401	-2,16	-15.667	-7,27
CASTELLON/CASTELLO	57.511	-638	-1,10	-5.991	-9,43
VALENCIA	253.354	-2.733	-1,07	-22.262	-8,08
<b>COM. VALENCIANA</b>	<b>510.616</b>	<b>-7.772</b>	<b>-1,50</b>	<b>-43.920</b>	<b>-7,92</b>
BADAJOS	88.112	-883	-0,99	-8.678	-8,97
CACERES	46.601	-1.627	-3,37	-5.976	-11,37
<b>EXTREMADURA</b>	<b>134.713</b>	<b>-2.510</b>	<b>-1,83</b>	<b>-14.654</b>	<b>-9,81</b>
CORUÑA A	98.928	-1.472	-1,47	-9.205	-8,51
LUGO	24.921	-546	-2,14	-2.937	-10,54
OURENSE	27.913	-317	-1,12	-2.303	-7,62
PONTEVEDRA	100.375	-3.077	-2,97	-9.881	-8,96
<b>GALICIA</b>	<b>252.137</b>	<b>-5.412</b>	<b>-2,10</b>	<b>-24.326</b>	<b>-8,80</b>
<b>COM. DE MADRID</b>	<b>503.441</b>	<b>-5.007</b>	<b>-0,98</b>	<b>-43.438</b>	<b>-7,94</b>
<b>REGION DE MURCIA</b>	<b>140.601</b>	<b>-3.831</b>	<b>-2,65</b>	<b>-9.387</b>	<b>-6,26</b>
<b>COM. FORAL DE NAVARRA</b>	<b>48.427</b>	<b>-622</b>	<b>-1,27</b>	<b>-3.997</b>	<b>-7,62</b>
ARABA/ALAVA	27.928	9	0,03	-849	-2,95
BIZKAIA	96.633	695	0,72	-3.146	-3,15
GIPUZKOA	46.844	-194	-0,41	-2.748	-5,54
<b>PAIS VASCO</b>	<b>171.405</b>	<b>510</b>	<b>0,30</b>	<b>-6.743</b>	<b>-3,79</b>
LA RIOJA	25.009	-376	-1,48	-2.851	-10,23
CEUTA	13.320	185	1,41	330	2,54
MELILLA	12.327	201	1,66	-544	-4,23
<b>TOTAL</b>	<b>4.451.939</b>	<b>-60.214</b>	<b>-1,33</b>	<b>-343.927</b>	<b>-7,17</b>

## PARO REGISTRADO SEGÚN SEXO Y EDAD POR CC.AA. Y PROVINCIAS

PROVINCIA				MENORES DE 25 AÑOS			RESTO DE EDADES			
	AUTONOMÍA	TOTAL	HOMBRES	MUJERES	TOTAL	HOMBRES	MUJERES	TOTAL	HOMBRES	MUJERES
ALMERIA		76.997	37.766	39.231	8.232	4.216	4.016	68.765	33.550	35.215
CADIZ		189.821	86.192	103.629	20.713	10.528	10.185	169.108	75.664	93.444
CORDOBA		93.415	44.276	49.139	12.519	6.260	6.259	80.896	38.016	42.880
GRANADA		102.693	50.669	52.024	12.102	6.152	5.950	90.591	44.517	46.074
HUELVA		59.409	28.990	30.419	7.165	3.779	3.386	52.244	25.211	27.033
JAEN		67.737	30.854	36.883	10.067	4.844	5.223	57.670	26.010	31.660
MALAGA		191.899	89.270	102.629	19.292	9.915	9.377	172.607	79.355	93.252
SEVILLA		247.129	114.182	132.947	28.494	14.583	13.911	218.635	99.599	119.036
ANDALUCIA		1.029.100	482.199	546.901	118.584	60.277	58.307	910.516	421.922	488.594
HUESCA		13.638	6.739	6.899	1.321	717	604	12.317	6.022	6.295
TERUEL		9.756	4.692	5.064	1.084	561	523	8.672	4.131	4.541
ZARAGOZA		78.974	36.836	42.138	7.665	4.072	3.593	71.309	32.764	38.545
ARAGON		102.368	48.267	54.101	10.070	5.350	4.720	92.298	42.917	49.381
PRINCIPADO DE ASTURIAS		96.418	45.758	50.660	7.369	3.878	3.491	89.049	41.880	47.169
ILLES BALEARS		75.091	34.243	40.848	8.926	4.486	4.440	66.165	29.757	36.408
PALMAS LAS		136.724	64.809	71.915	7.923	4.137	3.786	128.801	60.672	68.129
STA. CRUZ DE TENERIFE		120.127	58.884	61.243	6.385	3.306	3.079	113.742	55.578	58.164
CANARIAS		256.851	123.693	133.158	14.308	7.443	6.865	242.543	116.250	126.293
CANTABRIA		47.720	23.368	24.352	3.905	2.130	1.775	43.815	21.238	22.577
ALBACETE		47.959	20.411	27.548	4.838	2.530	2.308	43.121	17.881	25.240
CIUDAD REAL		66.245	29.467	36.778	8.286	4.264	4.022	57.959	25.203	32.756
CUENCA		19.058	8.775	10.283	1.911	1.029	882	17.147	7.746	9.401
GUADALAJARA		21.419	9.582	11.837	1.660	864	796	19.759	8.718	11.041
TOLEDO		86.142	38.538	47.604	8.918	4.836	4.082	77.224	33.702	43.522
CASTILLA-LA MANCHA		240.823	106.773	134.050	25.613	13.523	12.090	215.210	93.250	121.960
AVILA		17.023	8.372	8.651	1.866	1.041	825	15.157	7.331	7.826
BURGOS		30.011	14.124	15.887	2.608	1.428	1.180	27.403	12.696	14.707
LEON		43.752	20.934	22.818	4.140	2.298	1.842	39.612	18.636	20.976
PALENCIA		13.718	6.380	7.338	1.505	795	710	12.213	5.585	6.628
SALAMANCA		33.286	14.702	18.584	3.315	1.682	1.633	29.971	13.020	16.951
SEGOVIA		11.798	5.695	6.103	1.175	628	547	10.623	5.067	5.556
SORIA		5.970	2.875	3.095	733	414	319	5.237	2.461	2.776
VALLADOLID		46.537	21.007	25.530	4.441	2.351	2.090	42.096	18.656	23.440
ZAMORA		17.822	8.676	9.146	1.700	924	776	16.122	7.752	8.370
CASTILLA Y LEON		219.917	102.765	117.152	21.483	11.561	9.922	198.434	91.204	107.230
BARCELONA		421.853	202.110	219.743	27.660	15.333	12.327	394.193	186.777	207.416
GIRONA		53.122	26.513	26.609	4.082	2.259	1.823	49.040	24.254	24.786
LLEIDA		29.126	14.820	14.306	2.084	1.083	1.001	27.042	13.737	13.305
TARRAGONA		67.554	33.385	34.169	5.380	2.834	2.546	62.174	30.551	31.623
CATALUÑA		571.655	276.828	294.827	39.206	21.509	17.697	532.449	255.319	277.130
ALICANTE/ALACANT		199.751	90.036	109.715	14.123	7.385	6.738	185.628	82.651	102.977
CASTELLON/CASTELLO		57.511	27.517	29.994	4.657	2.537	2.120	52.854	24.980	27.874
VALENCIA		253.354	116.026	137.328	18.502	9.928	8.574	234.852	106.098	128.754
COM. VALENCIANA		510.616	233.579	277.037	37.282	19.850	17.432	473.334	213.729	259.605
BADAJOS		88.112	37.265	50.847	9.643	4.961	4.682	78.469	32.304	46.165
CACERES		46.601	21.752	24.849	4.347	2.286	2.061	42.254	19.466	22.788
EXTREMADURA		134.713	59.017	75.696	13.990	7.247	6.743	120.723	51.770	68.953
CORUÑA A		98.928	46.900	52.028	5.105	2.673	2.432	93.823	44.227	49.596
LUGO		24.921	12.173	12.748	1.496	760	736	23.425	11.413	12.012
OURENSE		27.913	13.117	14.796	1.650	905	745	26.263	12.212	14.051
PONTEVEDRA		100.375	46.095	54.280	5.598	3.046	2.552	94.777	43.049	51.728
GALICIA		252.137	118.285	133.852	13.849	7.384	6.465	238.288	110.901	127.387
COM. DE MADRID		503.441	236.691	266.750	39.668	21.468	18.200	463.773	215.223	248.550
REGION DE MURCIA		140.601	63.031	77.570	14.514	7.277	7.237	126.087	55.754	70.333
COM. FORAL DE NAVARRA		48.427	22.502	25.925	4.682	2.492	2.190	43.745	20.010	23.735
ARABA/ALAVA		27.928	13.139	14.789	1.805	877	928	26.123	12.262	13.861
BIZKAIA		96.633	46.583	50.050	5.970	3.088	2.882	90.663	43.495	47.168
GIPUZKOA		46.844	21.353	25.491	2.938	1.490	1.448	43.906	19.863	24.043
PAIS VASCO		171.405	81.075	90.330	10.713	5.455	5.258	160.692	75.620	85.072
LA RIOJA		25.009	11.631	13.378	1.892	1.002	890	23.117	10.629	12.488
CEUTA		13.320	5.672	7.648	2.330	1.123	1.207	10.990	4.549	6.441
MELILLA		12.327	5.407	6.920	2.149	1.088	1.061	10.178	4.319	5.859
<b>TOTAL</b>		<b>4.451.939</b>	<b>2.080.784</b>	<b>2.371.155</b>	<b>390.533</b>	<b>204.543</b>	<b>185.990</b>	<b>4.061.406</b>	<b>1.876.241</b>	<b>2.185.165</b>

## PARO REGISTRADO SEGÚN SECTOR DE ACTIVIDAD ECONÓMICA POR CC.AA. Y PROVINCIAS

PROVINCIA						
AUTONOMÍA	TOTAL	AGRICULTURA	INDUSTRIA	CONSTRUCCIÓN	SERVICIOS	SIN EMPLEO ANTERIOR
ALMERIA	76.997	10.727	3.917	10.086	43.216	9.051
CADIZ	189.821	7.318	13.515	24.008	113.928	31.052
CORDOBA	93.415	10.688	9.420	9.801	51.745	11.761
GRANADA	102.693	9.222	6.206	14.097	60.757	12.411
HUELVA	59.409	8.255	3.668	7.154	33.819	6.513
JAEN	67.737	14.740	4.925	5.168	34.524	8.380
MALAGA	191.899	6.043	10.458	25.441	125.760	24.197
SEVILLA	247.129	15.910	18.426	29.289	152.766	30.738
ANDALUCIA	1.029.100	82.903	70.535	125.044	616.515	134.103
HUESCA	13.638	1.489	1.491	1.627	7.973	1.058
TERUEL	9.756	730	1.354	1.330	5.696	646
ZARAGOZA	78.974	4.737	9.715	7.665	49.828	7.029
ARAGON	102.368	6.956	12.560	10.622	63.497	8.733
PRINCIPADO DE ASTURIAS	96.418	1.759	9.078	11.971	64.786	8.824
ILLES BALEARS	75.091	1.473	3.316	8.157	58.328	3.817
PALMAS LAS	136.724	2.864	6.076	17.898	101.480	8.406
STA. CRUZ DE TENERIFE	120.127	3.525	5.371	17.642	86.670	6.919
CANARIAS	256.851	6.389	11.447	35.540	188.150	15.325
CANTABRIA	47.720	610	4.353	6.116	32.469	4.172
ALBACETE	47.959	5.595	5.586	4.735	27.925	4.118
CIUDAD REAL	66.245	9.572	5.582	7.554	37.783	5.754
CUENCA	19.058	2.731	1.583	2.115	11.263	1.366
GUADALAJARA	21.419	595	1.888	2.312	15.300	1.324
TOLEDO	86.142	7.279	10.378	10.046	51.723	6.716
CASTILLA-LA MANCHA	240.823	25.772	25.017	26.762	143.994	19.278
AVILA	17.023	1.257	1.052	2.974	9.688	2.052
BURGOS	30.011	1.846	4.349	3.447	18.021	2.348
LEON	43.752	2.170	4.682	5.210	26.953	4.737
PALENCIA	13.718	954	1.340	1.451	8.488	1.485
SALAMANCA	33.286	1.046	2.391	3.804	22.351	3.694
SEGOVIA	11.798	1.273	893	1.263	7.343	1.026
SORIA	5.970	422	789	587	3.648	524
VALLADOLID	46.537	3.961	4.113	4.544	28.934	4.985
ZAMORA	17.822	1.499	1.526	2.523	10.463	1.811
CASTILLA Y LEON	219.917	14.428	21.135	25.803	135.889	22.662
BARCELONA	421.853	5.138	59.654	46.540	284.958	25.563
GIRONA	53.122	2.147	5.903	6.991	34.530	3.551
LLEIDA	29.126	4.235	2.906	3.224	17.142	1.619
TARRAGONA	67.554	3.885	7.564	8.842	43.084	4.179
CATALUÑA	571.655	15.405	76.027	65.597	379.714	34.912
ALICANTE/ALACANT	199.751	8.015	32.746	23.419	121.456	14.115
CASTELLON/CASTELLO	57.511	3.285	7.856	6.683	35.653	4.034
VALENCIA	253.354	9.735	34.068	25.067	169.971	14.513
COM. VALENCIANA	510.616	21.035	74.670	55.169	327.080	32.662
BADAJOS	88.112	9.665	5.489	7.633	58.018	7.307
CACERES	46.601	3.989	3.527	6.899	29.258	2.928
EXTREMADURA	134.713	13.654	9.016	14.532	87.276	10.235
CORUÑA A	98.928	2.619	12.558	13.711	62.132	7.908
LUGO	24.921	1.123	2.226	3.330	16.150	2.092
OURENSE	27.913	1.297	3.813	3.476	16.936	2.391
PONTEVEDRA	100.375	4.017	13.788	11.405	63.047	8.118
GALICIA	252.137	9.056	32.385	31.922	158.265	20.509
COM. DE MADRID	503.441	4.802	37.217	55.916	378.539	26.967
REGION DE MURCIA	140.601	11.217	16.233	16.790	83.318	13.043
COM. FORAL DE NAVARRA	48.427	2.704	7.365	4.336	30.525	3.497
ARABA/ALAVA	27.928	986	3.981	2.702	17.461	2.798
BIZKAIA	96.633	1.535	11.962	11.141	62.211	9.784
GIPUZKOA	46.844	849	7.640	3.742	30.555	4.058
PAIS VASCO	171.405	3.370	23.583	17.585	110.227	16.640
LA RIOJA	25.009	3.024	4.613	2.310	13.436	1.626
CEUTA	13.320	84	457	911	9.226	2.642
MELILLA	12.327	149	209	1.236	8.146	2.587
<b>TOTAL</b>	<b>4.451.939</b>	<b>224.790</b>	<b>439.216</b>	<b>516.319</b>	<b>2.889.380</b>	<b>382.234</b>

## PARO REGISTRADO. VARIACIÓN MENSUAL SEGÚN SECTOR DE ACTIVIDAD ECONÓMICA POR CC.AA Y PROVINCIAS

PROVINCIA						
AUTONOMÍA	TOTAL	AGRICULTURA	INDUSTRIA	CONSTRUCCIÓN	SERVICIOS	SIN EMPLEO ANTERIOR
ALMERIA	253	253	-23	-224	-224	471
CADIZ	-2.685	-334	-111	-218	-2.945	923
CORDOBA	435	165	4	-35	-178	479
GRANADA	-50	26	-136	-134	-498	692
HUELVA	-2.568	-1.497	149	-148	-1.382	310
JAEN	376	-796	-15	143	559	485
MALAGA	-4.761	321	-339	-569	-4.896	722
SEVILLA	-1.737	-839	-469	63	-1.744	1.252
ANDALUCIA	-10.737	-2.701	-940	-1.122	-11.308	5.334
HUESCA	-496	-13	-85	-58	-343	3
TERUEL	-320	-45	-55	-109	-142	31
ZARAGOZA	118	58	-62	-159	29	252
ARAGON	-698	0	-202	-326	-456	286
PRINCIPADO DE ASTURIAS	-1.884	-53	-146	-292	-1.573	180
ILLES BALEARS	-5.204	-23	-190	-351	-4.818	178
PALMAS LAS	-887	-5	-4	-160	-457	-261
STA. CRUZ DE TENERIFE	-949	112	-81	-445	-306	-229
CANARIAS	-1.836	107	-85	-605	-763	-490
CANTABRIA	-794	-57	-155	-138	-512	68
ALBACETE	-393	60	-76	-22	-377	22
CIUDAD REAL	364	-18	107	176	4	95
CUENCA	-136	80	-37	-81	-117	19
GUADALAJARA	-591	6	-48	-130	-466	47
TOLEDO	-826	5	-162	-155	-797	283
CASTILLA-LA MANCHA	-1.582	133	-216	-212	-1.753	466
AVILA	-261	-62	-43	-3	-207	54
BURGOS	-695	-26	-172	-154	-376	33
LEON	-760	-101	-138	-302	-353	134
PALENCIA	-331	-9	-62	-75	-213	28
SALAMANCA	-327	-26	-31	-104	-173	7
SEGOVIA	-205	-43	-38	-93	-68	37
SORIA	-92	-24	-33	-38	-14	17
VALLADOLID	-392	9	-97	-176	-184	56
ZAMORA	-313	4	-59	-124	-135	1
CASTILLA Y LEON	-3.376	-278	-673	-1.069	-1.723	367
BARCELONA	-4.082	-16	-837	-533	-3.089	393
GIRONA	-2.294	-43	-168	-183	-1.957	57
LLEIDA	-750	-53	-147	-59	-523	32
TARRAGONA	-2.343	-66	57	-92	-2.278	36
CATALUÑA	-9.469	-178	-1.095	-867	-7.847	518
ALICANTE/ALACANT	-4.401	-158	-45	-475	-3.835	112
CASTELLON/CASTELLO	-638	181	-67	-71	-742	61
VALENCIA	-2.733	182	-585	-345	-1.981	-4
COM. VALENCIANA	-7.772	205	-697	-891	-6.558	169
BADAJOS	-883	-127	-47	-26	-705	22
CACERES	-1.627	-100	-86	-178	-1.233	-30
EXTREMADURA	-2.510	-227	-133	-204	-1.938	-8
CORUÑA A	-1.472	-54	-307	-389	-872	150
LUGO	-546	-65	-79	-134	-307	39
OURENSE	-317	-40	-66	-100	-158	47
PONTEVEDRA	-3.077	-288	-474	-618	-1.693	-4
GALICIA	-5.412	-447	-926	-1.241	-3.030	232
COM. DE MADRID	-5.007	-22	-790	-1.026	-3.762	593
REGION DE MURCIA	-3.831	-636	-468	-391	-2.422	86
COM. FORAL DE NAVARRA	-622	50	-154	-169	-443	94
ARABA/ALAVA	9	24	104	-39	-165	85
BIZKAIA	695	-31	56	104	336	230
GIPUZKOA	-194	5	-118	-25	-125	69
PAIS VASCO	510	-2	42	40	46	384
LA RIOJA	-376	62	-77	-38	-345	22
CEUTA	185	2	20	30	73	60
MELILLA	201	4	-8	25	108	72
<b>TOTAL</b>	<b>-60.214</b>	<b>-4.061</b>	<b>-6.893</b>	<b>-8.847</b>	<b>-49.024</b>	<b>8.611</b>

## PARO REGISTRADO (COLECTIVO SIN EMPLEO ANTERIOR) SEGÚN TRAMOS DE EDAD. AMBOS SEXOS

## PROVINCIA

AUTONOMÍA	TOTAL	<20 AÑOS	20-24 AÑOS	25-29 AÑOS	30-44 AÑOS	>44 AÑOS
ALMERIA	9.051	1.352	2.581	1.099	1.570	2.449
CADIZ	31.052	3.596	8.100	2.497	4.357	12.502
CORDOBA	11.761	1.917	4.046	1.204	1.337	3.257
GRANADA	12.411	2.133	4.080	1.634	1.772	2.792
HUELVA	6.513	1.268	2.043	639	648	1.915
JAEN	8.380	1.209	2.857	996	932	2.386
MALAGA	24.197	3.695	6.019	2.101	3.746	8.636
SEVILLA	30.738	4.673	10.044	2.672	3.777	9.572
<b>ANDALUCIA</b>	<b>134.103</b>	<b>19.843</b>	<b>39.770</b>	<b>12.842</b>	<b>18.139</b>	<b>43.509</b>
HUESCA	1.058	184	283	126	257	208
TERUEL	646	115	183	88	149	111
ZARAGOZA	7.029	1.247	1.865	752	1.410	1.755
<b>ARAGON</b>	<b>8.733</b>	<b>1.546</b>	<b>2.331</b>	<b>966</b>	<b>1.816</b>	<b>2.074</b>
<b>PRINCIPADO DE ASTURIAS</b>	<b>8.824</b>	<b>1.094</b>	<b>2.383</b>	<b>1.162</b>	<b>1.805</b>	<b>2.380</b>
<b>ILLES BALEARS</b>	<b>3.817</b>	<b>937</b>	<b>1.081</b>	<b>319</b>	<b>612</b>	<b>868</b>
PALMAS LAS	8.406	632	2.418	1.089	903	3.364
STA. CRUZ DE TENERIFE	6.919	438	2.069	990	841	2.581
<b>CANARIAS</b>	<b>15.325</b>	<b>1.070</b>	<b>4.487</b>	<b>2.079</b>	<b>1.744</b>	<b>5.945</b>
<b>CANTABRIA</b>	<b>4.172</b>	<b>517</b>	<b>1.056</b>	<b>488</b>	<b>825</b>	<b>1.286</b>
ALBACETE	4.118	625	1.084	351	534	1.524
CIUDAD REAL	5.754	1.114	1.728	563	683	1.666
CUENCA	1.366	220	377	161	204	404
GUADALAJARA	1.324	209	379	130	262	344
TOLEDO	6.716	1.255	2.069	580	956	1.856
<b>CASTILLA-LA MANCHA</b>	<b>19.278</b>	<b>3.423</b>	<b>5.637</b>	<b>1.785</b>	<b>2.639</b>	<b>5.794</b>
AVILA	2.052	316	570	211	355	600
BURGOS	2.348	399	707	309	409	524
LEON	4.737	675	1.384	605	796	1.277
PALENCIA	1.485	305	429	131	211	409
SALAMANCA	3.694	542	954	443	503	1.252
SEGOVIA	1.026	202	273	119	209	223
SORIA	524	131	161	51	96	85
VALLADOLID	4.985	808	1.260	499	840	1.578
ZAMORA	1.811	282	467	211	276	575
<b>CASTILLA Y LEON</b>	<b>22.662</b>	<b>3.660</b>	<b>6.205</b>	<b>2.579</b>	<b>3.695</b>	<b>6.523</b>
BARCELONA	25.563	5.276	5.782	2.244	5.430	6.831
GIRONA	3.551	682	628	312	944	985
LLEIDA	1.619	286	323	179	457	374
TARRAGONA	4.179	936	806	359	973	1.105
<b>CATALUÑA</b>	<b>34.912</b>	<b>7.180</b>	<b>7.539</b>	<b>3.094</b>	<b>7.804</b>	<b>9.295</b>
ALICANTE/ALACANT	14.115	1.601	3.129	1.352	2.552	5.481
CASTELLON/CASTELLO	4.034	720	953	438	993	930
VALENCIA	14.513	2.478	3.719	1.311	2.539	4.466
<b>COM. VALENCIANA</b>	<b>32.662</b>	<b>4.799</b>	<b>7.801</b>	<b>3.101</b>	<b>6.084</b>	<b>10.877</b>
BADAJOS	7.307	1.284	1.658	715	862	2.788
CACERES	2.928	519	761	391	395	862
<b>EXTREMADURA</b>	<b>10.235</b>	<b>1.803</b>	<b>2.419</b>	<b>1.106</b>	<b>1.257</b>	<b>3.650</b>
CORUÑA A	7.908	671	1.531	1.027	1.744	2.935
LUGO	2.092	198	432	313	432	717
OURENSE	2.391	229	424	286	501	951
PONTEVEDRA	8.118	687	1.459	901	1.647	3.424
<b>GALICIA</b>	<b>20.509</b>	<b>1.785</b>	<b>3.846</b>	<b>2.527</b>	<b>4.324</b>	<b>8.027</b>
<b>COM. DE MADRID</b>	<b>26.967</b>	<b>4.342</b>	<b>6.938</b>	<b>2.521</b>	<b>5.245</b>	<b>7.921</b>
<b>REGION DE MURCIA</b>	<b>13.043</b>	<b>2.036</b>	<b>3.240</b>	<b>1.155</b>	<b>2.123</b>	<b>4.489</b>
<b>COM. FORAL DE NAVARRA</b>	<b>3.497</b>	<b>618</b>	<b>947</b>	<b>381</b>	<b>769</b>	<b>782</b>
ARABA/ALAVA	2.798	328	545	414	923	588
BIZKAIA	9.784	1.008	2.132	1.245	2.615	2.784
GIPUZKOA	4.058	466	926	588	1.097	981
<b>PAIS VASCO</b>	<b>16.640</b>	<b>1.802</b>	<b>3.603</b>	<b>2.247</b>	<b>4.635</b>	<b>4.353</b>
<b>LA RIOJA</b>	<b>1.626</b>	<b>226</b>	<b>392</b>	<b>212</b>	<b>442</b>	<b>354</b>
CEUTA	2.642	548	774	259	581	480
MELILLA	2.587	533	730	188	589	547
<b>TOTAL</b>	<b>382.234</b>	<b>57.762</b>	<b>101.179</b>	<b>39.011</b>	<b>65.128</b>	<b>119.154</b>



**PARO REGISTRADO (COLECTIVO SIN EMPLEO ANTERIOR) SEGÚN TRAMOS DE EDAD. HOMBRES**

## PROVINCIA

AUTONOMÍA	TOTAL	<20 AÑOS	20-24 AÑOS	25-29 AÑOS	30-44 AÑOS	>44 AÑOS
ALMERIA	3.288	792	1.270	362	343	521
CADIZ	8.546	1.963	3.956	916	670	1.041
CORDOBA	4.087	1.043	1.774	508	362	400
GRANADA	4.739	1.154	1.955	633	482	515
HUELVA	2.407	701	1.021	262	147	276
JAEN	2.439	566	1.142	355	193	183
MALAGA	8.204	2.005	3.001	798	901	1.499
SEVILLA	10.631	2.544	4.812	1.072	940	1.263
ANDALUCIA	44.341	10.768	18.931	4.906	4.038	5.698
HUESCA	356	117	136	37	26	40
TERUEL	206	68	89	25	13	11
ZARAGOZA	2.414	706	930	219	227	332
ARAGON	2.976	891	1.155	281	266	383
PRINCIPADO DE ASTURIAS	3.282	644	1.205	466	487	480
ILLES BALEARS	1.486	509	519	82	150	226
PALMAS LAS	2.870	374	1.259	482	265	490
STA. CRUZ DE TENERIFE	2.481	268	1.099	425	242	447
CANARIAS	5.351	642	2.358	907	507	937
CANTABRIA	1.560	303	570	211	220	256
ALBACETE	1.222	338	477	141	92	174
CIUDAD REAL	1.661	572	645	197	102	145
CUENCA	448	131	168	42	40	67
GUADALAJARA	414	106	171	43	40	54
TOLEDO	2.153	707	898	147	147	254
CASTILLA-LA MANCHA	5.898	1.854	2.359	570	421	694
AVILA	646	196	282	57	41	70
BURGOS	841	232	348	84	93	84
LEON	1.667	369	710	227	174	187
PALENCIA	491	177	181	54	27	52
SALAMANCA	1.188	300	420	156	111	201
SEGOVIA	319	120	113	23	30	33
SORIA	201	79	77	10	19	16
VALLADOLID	1.666	424	624	176	208	234
ZAMORA	533	162	198	63	50	60
CASTILLA Y LEON	7.552	2.059	2.953	850	753	937
BARCELONA	8.783	3.174	3.168	592	921	928
GIRONA	1.099	424	353	60	128	134
LLEIDA	447	164	141	40	45	57
TARRAGONA	1.205	519	390	58	119	119
CATALUÑA	11.534	4.281	4.052	750	1.213	1.238
ALICANTE/ALACANT	4.132	910	1.583	441	411	787
CASTELLON/CASTELLO	1.189	407	466	91	89	136
VALENCIA	4.745	1.428	1.843	434	477	563
COM. VALENCIANA	10.066	2.745	3.892	966	977	1.486
BADAJOS	2.108	714	735	255	179	225
CACERES	970	308	312	139	96	115
EXTREMADURA	3.078	1.022	1.047	394	275	340
CORUÑA A	2.655	362	781	401	488	623
LUGO	711	125	204	112	104	166
OURENSE	787	141	205	97	156	188
PONTEVEDRA	2.502	437	739	322	435	569
GALICIA	6.655	1.065	1.929	932	1.183	1.546
COM. DE MADRID	10.221	2.508	3.695	958	1.341	1.719
REGION DE MURCIA	3.898	1.098	1.508	321	273	698
COM. FORAL DE NAVARRA	1.189	354	458	98	144	135
ARABA/ALAVA	784	170	218	102	159	135
BIZKAIA	3.481	522	1.088	467	779	625
GIPUZKOA	1.390	248	454	190	277	221
PAIS VASCO	5.655	940	1.760	759	1.215	981
LA RIOJA	436	117	173	52	57	37
CEUTA	990	304	343	80	159	104
MELILLA	839	272	340	54	76	97
<b>TOTAL</b>	<b>127.007</b>	<b>32.376</b>	<b>49.247</b>	<b>13.637</b>	<b>13.755</b>	<b>17.992</b>

**PARO REGISTRADO (COLECTIVO SIN EMPLEO ANTERIOR) SEGÚN TRAMOS DE EDAD. MUJERES**

## PROVINCIA

AUTONOMÍA	TOTAL	<20 AÑOS	20-24 AÑOS	25-29 AÑOS	30-44 AÑOS	>44 AÑOS
ALMERIA	5.763	560	1.311	737	1.227	1.928
CADIZ	22.506	1.633	4.144	1.581	3.687	11.461
CORDOBA	7.674	874	2.272	696	975	2.857
GRANADA	7.672	979	2.125	1.001	1.290	2.277
HUELVA	4.106	567	1.022	377	501	1.639
JAEN	5.941	643	1.715	641	739	2.203
MALAGA	15.993	1.690	3.018	1.303	2.845	7.137
SEVILLA	20.107	2.129	5.232	1.600	2.837	8.309
ANDALUCIA	89.762	9.075	20.839	7.936	14.101	37.811
HUESCA	702	67	147	89	231	168
TERUEL	440	47	94	63	136	100
ZARAGOZA	4.615	541	935	533	1.183	1.423
ARAGON	5.757	655	1.176	685	1.550	1.691
PRINCIPADO DE ASTURIAS	5.542	450	1.178	696	1.318	1.900
ILLES BALEARS	2.331	428	562	237	462	642
PALMAS LAS	5.536	258	1.159	607	638	2.874
STA. CRUZ DE TENERIFE	4.438	170	970	565	599	2.134
CANARIAS	9.974	428	2.129	1.172	1.237	5.008
CANTABRIA	2.612	214	486	277	605	1.030
ALBACETE	2.896	287	607	210	442	1.350
CIUDAD REAL	4.093	542	1.083	366	581	1.521
CUENCA	918	89	209	119	164	337
GUADALAJARA	910	103	208	87	222	290
TOLEDO	4.563	548	1.171	433	809	1.602
CASTILLA-LA MANCHA	13.380	1.569	3.278	1.215	2.218	5.100
AVILA	1.406	120	288	154	314	530
BURGOS	1.507	167	359	225	316	440
LEON	3.070	306	674	378	622	1.090
PALENCIA	994	128	248	77	184	357
SALAMANCA	2.506	242	534	287	392	1.051
SEGOVIA	707	82	160	96	179	190
SORIA	323	52	84	41	77	69
VALLADOLID	3.319	384	636	323	632	1.344
ZAMORA	1.278	120	269	148	226	515
CASTILLA Y LEON	15.110	1.601	3.252	1.729	2.942	5.586
BARCELONA	16.780	2.102	2.614	1.652	4.509	5.903
GIRONA	2.452	258	275	252	816	851
LLEIDA	1.172	122	182	139	412	317
TARRAGONA	2.974	417	416	301	854	986
CATALUÑA	23.378	2.899	3.487	2.344	6.591	8.057
ALICANTE/ALACANT	9.983	691	1.546	911	2.141	4.694
CASTELLON/CASTELLO	2.845	313	487	347	904	794
VALENCIA	9.768	1.050	1.876	877	2.062	3.903
COM. VALENCIANA	22.596	2.054	3.909	2.135	5.107	9.391
BADAJOZ	5.199	570	923	460	683	2.563
CACERES	1.958	211	449	252	299	747
EXTREMADURA	7.157	781	1.372	712	982	3.310
CORUÑA A	5.253	309	750	626	1.256	2.312
LUGO	1.381	73	228	201	328	551
OURENSE	1.604	88	219	189	345	763
PONTEVEDRA	5.616	250	720	579	1.212	2.855
GALICIA	13.854	720	1.917	1.595	3.141	6.481
COM. DE MADRID	16.746	1.834	3.243	1.563	3.904	6.202
REGION DE MURCIA	9.145	938	1.732	834	1.850	3.791
COM. FORAL DE NAVARRA	2.308	264	489	283	625	647
ARABA/ALAVA	2.014	158	327	312	764	453
BIZKAIA	6.303	486	1.044	778	1.836	2.159
GIPUZKOA	2.668	218	472	398	820	760
PAIS VASCO	10.985	862	1.843	1.488	3.420	3.372
LA RIOJA	1.190	109	219	160	385	317
CEUTA	1.652	244	431	179	422	376
MELILLA	1.748	261	390	134	513	450
<b>TOTAL</b>	<b>255.227</b>	<b>25.386</b>	<b>51.932</b>	<b>25.374</b>	<b>51.373</b>	<b>101.162</b>

MARZO 2015

**PARO REGISTRADO (EXTRANJEROS) SEGÚN SECTOR DE ACTIVIDAD ECONÓMICA POR CC.AA Y PROVINCIAS**

PROVINCIA	TOTAL	AGRICULTURA	INDUSTRIA	CONSTRUCCIÓN	SERVICIOS	SIN EMPLEO ANTERIOR
AUTONOMÍA						
ALMERIA	17.732	6.051	461	1.826	6.605	2.789
CADIZ	5.704	325	220	494	3.107	1.558
CORDOBA	3.029	926	148	128	1.245	582
GRANADA	7.481	1.722	255	645	3.500	1.359
HUELVA	3.391	1.323	101	192	1.305	470
JAEN	2.506	1.009	70	90	903	434
MALAGA	20.404	1.046	592	2.523	12.264	3.979
SEVILLA	8.545	1.233	373	564	4.649	1.726
ANDALUCIA	68.792	13.635	2.220	6.462	33.578	12.897
HUESCA	3.148	880	197	342	1.349	380
TERUEL	2.255	397	232	390	982	254
ZARAGOZA	17.607	2.970	1.237	2.400	8.600	2.400
ARAGON	23.010	4.247	1.666	3.132	10.931	3.034
PRINCIPADO DE ASTURIAS	6.666	442	350	848	3.662	1.364
ILLES BALEARS	14.743	493	393	1.852	10.757	1.248
PALMAS LAS	10.413	313	245	1.073	8.126	656
STA. CRUZ DE TENERIFE	8.244	295	233	750	6.502	464
CANARIAS	18.657	608	478	1.823	14.628	1.120
CANTABRIA	4.397	154	196	641	2.658	748
ALBACETE	3.688	1.357	222	201	1.465	443
CIUDAD REAL	6.153	2.071	303	540	2.602	637
CUENCA	3.197	912	204	361	1.462	258
GUADALAJARA	4.289	280	281	652	2.573	503
TOLEDO	10.460	1.990	822	1.387	5.003	1.258
CASTILLA-LA MANCHA	27.787	6.610	1.832	3.141	13.105	3.099
AVILA	2.342	208	93	431	938	672
BURGOS	4.019	764	342	573	1.763	577
LEON	3.193	445	282	413	1.444	609
PALENCIA	927	178	36	83	443	187
SALAMANCA	1.876	172	98	224	1.030	352
SEGOVIA	2.846	743	137	374	1.180	412
SORIA	1.118	185	99	156	474	204
VALLADOLID	3.923	1.280	167	383	1.521	572
ZAMORA	1.139	295	62	112	478	192
CASTILLA Y LEON	21.383	4.270	1.316	2.749	9.271	3.777
BARCELONA	71.769	2.992	5.133	12.713	40.642	10.289
GIRONA	15.806	1.554	1.056	2.463	8.525	2.208
LLEIDA	10.067	2.796	682	979	4.692	918
TARRAGONA	16.566	2.364	1.086	2.482	8.419	2.215
CATALUÑA	114.208	9.706	7.957	18.637	62.278	15.630
ALICANTE/ALACANT	29.269	2.725	1.481	4.083	17.728	3.252
CASTELLON/CASTELLO	15.638	1.471	1.208	2.409	8.536	2.014
VALENCIA	30.078	3.086	2.083	3.023	18.516	3.370
COM. VALENCIANA	74.985	7.282	4.772	9.515	44.780	8.636
BADAJOZ	3.010	836	100	140	1.497	437
CACERES	1.839	483	69	137	863	287
EXTREMADURA	4.849	1.319	169	277	2.360	724
CORUÑA A	4.132	262	214	408	2.373	875
LUGO	1.665	188	90	211	841	335
OURENSE	1.920	174	203	218	937	388
PONTEVEDRA	4.598	328	332	427	2.512	999
GALICIA	12.315	952	839	1.264	6.663	2.597
COM. DE MADRID	83.803	1.853	4.510	16.836	53.632	6.972
REGION DE MURCIA	19.424	3.912	1.128	1.657	9.850	2.877
COM. FORAL DE NAVARRA	8.586	1.431	898	972	3.896	1.389
ARABA/ALAVA	6.198	522	411	792	2.975	1.498
BIZKAIA	11.513	604	832	1.515	5.789	2.773
GIPUZKOA	7.225	496	537	777	3.711	1.704
PAIS VASCO	24.936	1.622	1.780	3.084	12.475	5.975
LA RIOJA	5.250	1.406	560	566	1.938	780
CEUTA	1.589	26	39	191	849	484
MELILLA	2.924	116	55	510	1.500	743
<b>TOTAL</b>	<b>538.304</b>	<b>60.084</b>	<b>31.158</b>	<b>74.157</b>	<b>298.811</b>	<b>74.094</b>

**ANEXO 2**

**CONTRATOS  
REGISTRADOS**

MARZO 2015

**CONTRATOS**

	MES	VARIACIÓN			
		MENSUAL		ANUAL	
		ABSOLUTA	RELATIVA	ABSOLUTA	RELATIVA
TOTAL CONTRATOS	1.441.775	214.825	17,51	225.138	18,50
CONTRATOS INDEFINIDOS*	144.291	24.010	19,96	30.810	27,15
CONTRATOS TEMPORALES	1.297.484	190.815	17,24	194.328	17,62

**CONTRATOS POR COMUNIDADES AUTÓNOMAS**

COMUNIDADES AUTÓNOMAS	MES	VARIACIÓN			
		MENSUAL		ANUAL	
		ABSOLUTA	RELATIVA	ABSOLUTA	RELATIVA
ANDALUCIA	359.535	53.757	17,58	18.927	5,56
ARAGON	36.644	5.139	16,31	6.586	21,91
PRINCIPADO DE ASTURIAS	24.467	4.583	23,05	4.991	25,63
ILLES BALEARS	33.620	9.347	38,51	8.181	32,16
CANARIAS	55.367	7.973	16,82	9.722	21,30
CANTABRIA	15.331	409	2,74	2.306	17,70
CASTILLA-LA MANCHA	49.224	5.552	12,71	10.218	26,20
CASTILLA Y LEON	59.943	12.109	25,31	11.903	24,78
CATALUÑA	218.599	33.798	18,29	43.485	24,83
COM. VALENCIANA	134.931	19.019	16,41	26.396	24,32
EXTREMADURA	43.081	3.486	8,80	7.587	21,38
GALICIA	63.842	10.150	18,90	12.787	25,05
COM. DE MADRID	170.684	19.944	13,23	31.312	22,47
REGION DE MURCIA	73.110	15.358	26,59	11.710	19,07
COM. FORAL DE NAVARRA	25.537	3.743	17,17	4.265	20,05
PAIS VASCO	65.418	8.498	14,93	12.406	23,40
LA RIOJA	9.423	2.080	28,33	2.420	34,56
CEUTA	1.057	129	13,90	-39	-3,56
MELILLA	1.287	-172	-11,79	105	8,88
ZONA EXTRANJERA	675	-77	-10,24	-130	-16,15
<b>TOTAL</b>	<b>1.441.775</b>	<b>214.825</b>	<b>17,51</b>	<b>225.138</b>	<b>18,50</b>

(\*) Incluye contratos convertidos en indefinidos

**CONTRATOS INDEFINIDOS INICIALES Y CONVERSIONES**

	TOTAL	VARIACIÓN			
		MENSUAL		ANUAL	
		ABSOLUTA	RELATIVA	ABSOLUTA	RELATIVA
INDEFINIDOS (Bonif./no Bonif.)	100.319	18.531	22,66	22.348	28,66
INDEF. PERS. CON DISCAPACIDAD	735	103	16,30	92	14,31
<b>TOTAL INDEFINIDOS INICIALES</b>	<b>101.054</b>	<b>18.634</b>	<b>22,61</b>	<b>22.440</b>	<b>28,54</b>
CONVERSIONES	43.237	5.376	14,20	8.370	24,01
<b>TOTAL</b>	<b>144.291</b>	<b>24.010</b>	<b>19,96</b>	<b>30.810</b>	<b>27,15</b>

**CONTRATOS SEGÚN TIPO DE CONTRATACIÓN POR COMUNIDADES AUTÓNOMAS**

COMUNIDADES AUTÓNOMAS	TOTAL	INDEFINIDOS					TEMPORALES
		TOTAL	INDEF.(Bonif./no Bonif.)	PERS. CON DISCAPACIDAD	CONVERSIÓN	% S/TOT. NAC.INDF.	
ANDALUCIA	359.535	17.158	10.962	106	6.090	11,89	342.377
ARAGON	36.644	3.827	2.552	25	1.250	2,65	32.817
PRINCIPADO DE ASTURIAS	24.467	1.963	1.323	14	626	1,36	22.504
ILLES BALEARS	33.620	5.441	4.103	11	1.327	3,77	28.179
CANARIAS	55.367	6.791	3.918	27	2.846	4,71	48.576
CANTABRIA	15.331	1.286	917	6	363	0,89	14.045
CASTILLA-LA MANCHA	49.224	4.204	2.427	35	1.742	2,91	45.020
CASTILLA Y LEON	59.943	6.058	3.881	36	2.141	4,20	53.885
CATALUÑA	218.599	32.020	23.348	130	8.542	22,19	186.579
COM. VALENCIANA	134.931	12.669	8.015	58	4.596	8,78	122.262
EXTREMADURA	43.081	1.811	1.062	18	731	1,26	41.270
GALICIA	63.842	5.879	3.785	53	2.041	4,07	57.963
COM. DE MADRID	170.684	31.414	24.363	128	6.923	21,77	139.270
REGION DE MURCIA	73.110	5.395	3.764	36	1.595	3,74	67.715
COM. FORAL DE NAVARRA	25.537	1.455	936	11	508	1,01	24.082
PAIS VASCO	65.418	5.722	4.199	26	1.497	3,97	59.696
LA RIOJA	9.423	903	584	14	305	0,63	8.520
CEUTA	1.057	148	96	1	51	0,10	909
MELILLA	1.287	87	51		36	0,06	1.200
ZONA EXTRANJERA	675	60	33		27	0,04	615
<b>TOTAL</b>	<b>1.441.775</b>	<b>144.291</b>	<b>100.319</b>	<b>735</b>	<b>43.237</b>	<b>100,00</b>	<b>1.297.484</b>

**EVOLUCIÓN DE LOS CONTRATOS**

	AÑO 2014		AÑO 2015		VARIACIÓN ANUAL			
	MES	ACUMULADO	MES	ACUMULADO	MES		ACUMULADO	
					ABSOLUTA	RELATIVA	ABSOLUTA	RELATIVA
ENERO	1.259.240	1.259.240	1.367.795	1.367.795	108.555	8,62	108.555	8,62
FEBRERO	1.090.879	2.350.119	1.226.950	2.594.745	136.071	12,47	244.626	10,41
MARZO	1.216.637	3.566.756	1.441.775	4.036.520	225.138	18,50	469.764	13,17
ABRIL	1.296.529	4.863.285						
MAYO	1.458.577	6.321.862						
JUNIO	1.518.873	7.840.735						
JULIO	1.645.236	9.485.971						
AGOSTO	1.135.109	10.621.080						
SEPTIEMBRE	1.634.444	12.255.524						
OCTUBRE	1.702.152	13.957.676						
NOVIEMBRE	1.385.351	15.343.027						
DICIEMBRE	1.384.062	16.727.089						

**EVOLUCIÓN DE LOS CONTRATOS INDEFINIDOS \***

	AÑO 2014		AÑO 2015		VARIACIÓN ANUAL			
	MES	ACUMULADO	MES	ACUMULADO	MES		ACUMULADO	
					ABSOLUTA	RELATIVA	ABSOLUTA	RELATIVA
ENERO	98.366	98.366	120.239	120.239	21.873	22,24	21.873	22,24
FEBRERO	97.804	196.170	120.281	240.520	22.477	22,98	44.350	22,61
MARZO	113.481	309.651	144.291	384.811	30.810	27,15	75.160	24,27
ABRIL	122.621	432.272						
MAYO	115.935	548.207						
JUNIO	110.258	658.465						
JULIO	114.071	772.536						
AGOSTO	72.955	845.491						
SEPTIEMBRE	138.543	984.034						
OCTUBRE	148.876	1.132.910						
NOVIEMBRE	117.568	1.250.478						
DICIEMBRE	99.853	1.350.331						

**EVOLUCIÓN DE LOS CONTRATOS TEMPORALES**

	AÑO 2014		AÑO 2015		VARIACIÓN ANUAL			
	MES	ACUMULADO	MES	ACUMULADO	MES		ACUMULADO	
					ABSOLUTA	RELATIVA	ABSOLUTA	RELATIVA
ENERO	1.160.874	1.160.874	1.247.556	1.247.556	86.682	7,47	86.682	7,47
FEBRERO	993.075	2.153.949	1.106.669	2.354.225	113.594	11,44	200.276	9,30
MARZO	1.103.156	3.257.105	1.297.484	3.651.709	194.328	17,62	394.604	12,12
ABRIL	1.173.908	4.431.013						
MAYO	1.342.642	5.773.655						
JUNIO	1.408.615	7.182.270						
JULIO	1.531.165	8.713.435						
AGOSTO	1.062.154	9.775.589						
SEPTIEMBRE	1.495.901	11.271.490						
OCTUBRE	1.553.276	12.824.766						
NOVIEMBRE	1.267.783	14.092.549						
DICIEMBRE	1.284.209	15.376.758						

(\*) Incluye contratos convertidos en indefinidos

MARZO 2015

**CONTRATOS INDEFINIDOS POR TIPO DE JORNADA Y MODALIDAD**

	TOTAL	VARIACIÓN			
		MENSUAL		ANUAL	
		ABSOLUTA	RELATIVA	ABSOLUTA	RELATIVA
<b>JORNADA A TIEMPO COMPLETO:</b>					
INDEFINIDO (Bonif. / No Bonif.)	56.322	7.975	16,50	12.712	29,15
INDEFINIDOS PERSONAS CON DISCAPACIDAD	435	43	10,97	93	27,19
<b>TOTAL INDEFINIDOS INICIALES</b>	<b>56.757</b>	<b>8.018</b>	<b>16,45</b>	<b>12.805</b>	<b>29,13</b>
CONVERTIDOS EN INDEFINIDOS	25.203	2.188	9,51	5.519	28,04
<b>TOTAL</b>	<b>81.960</b>	<b>10.206</b>	<b>14,22</b>	<b>18.324</b>	<b>28,80</b>
<b>JORNADA A TIEMPO PARCIAL:</b>					
INDEFINIDO (Bonif. / No Bonif.)	31.681	4.553	16,78	5.862	22,70
INDEFINIDOS PERSONAS CON DISCAPACIDAD	271	52	23,74	17	6,69
<b>TOTAL INDEFINIDOS INICIALES</b>	<b>31.952</b>	<b>4.605</b>	<b>16,84</b>	<b>5.879</b>	<b>22,55</b>
CONVERTIDOS EN INDEFINIDOS	15.532	2.184	16,36	1.676	12,10
<b>TOTAL</b>	<b>47.484</b>	<b>6.789</b>	<b>16,68</b>	<b>7.555</b>	<b>18,92</b>
<b>FIJOS DISCONTINUOS:</b>					
INDEFINIDO (Bonif. / No Bonif.)	12.316	6.003	95,09	3.774	44,18
INDEFINIDOS PERSONAS CON DISCAPACIDAD	29	8	38,10	-18	-38,30
<b>TOTAL INDEFINIDOS INICIALES</b>	<b>12.345</b>	<b>6.011</b>	<b>94,90</b>	<b>3.756</b>	<b>43,73</b>
CONVERTIDOS EN INDEFINIDOS	2.502	1.004	67,02	1.175	88,55
<b>TOTAL</b>	<b>14.847</b>	<b>7.015</b>	<b>89,57</b>	<b>4.931</b>	<b>49,73</b>
<b>TOTAL</b>	<b>144.291</b>	<b>24.010</b>	<b>19,96</b>	<b>30.810</b>	<b>27,15</b>

**CONTRATOS INDEFINIDOS POR MODALIDAD**

	TOTAL	VARIACIÓN			
		MENSUAL		ANUAL	
		ABSOLUTA	RELATIVA	ABSOLUTA	RELATIVA
INDEFINIDOS (Bonif./no Bonif.)	100.319	18.531	22,66	22.348	28,66
INDEFINIDOS PERSONAS CON DISCAPACIDAD	735	103	14,01	92	14,31
<b>TOTAL INDEFINIDOS INICIALES</b>	<b>101.054</b>	<b>18.634</b>	<b>18,44</b>	<b>22.440</b>	<b>28,54</b>
CONVERSIONES	43.237	5.376	12,43	8.370	24,01
<b>TOTAL</b>	<b>144.291</b>	<b>24.010</b>	<b>19,96</b>	<b>30.810</b>	<b>27,15</b>

**CONVERTIDOS EN INDEFINIDOS SEGÚN CONTRATOS DE ORIGEN**

OBRA O SERVICIO	11.676	1.010	9,47	2.918	33,32
EVENTUAL CIRCUN. PRODUCCIÓN	28.149	3.823	15,72	4.664	19,86
INTERINIDAD	1.066	45	4,41	274	34,60
TEMPORAL PERS. CON DISCAPACIDAD	322	-12	-3,59	12	3,87
SUSTITUCIÓN JUBILACIÓN 64 AÑOS	5	-6	-54,55	-12	-70,59
PRÁCTICAS	906	83	10,09	118	14,97
RELEVO	471	129	37,72	-13	-2,69
FORMACIÓN	625	300	92,31	409	189,35
OTROS CONTRATOS	17	4	30,77	0	0,00
<b>TOTAL</b>	<b>43.237</b>	<b>5.376</b>	<b>14,20</b>	<b>8.370</b>	<b>24,01</b>



MARZO 2015

**CONTRATOS INDEFINIDOS POR SEXO, EDAD Y SECTOR DE ACTIVIDAD ECONÓMICA**

	TOTAL	VARIACIÓN			
		MENSUAL		ANUAL	
		ABSOLUTA	RELATIVA	ABSOLUTA	RELATIVA
<b>POR SEXO Y EDAD</b>					
<b>HOMBRES</b>					
< 25 años	8.070	1.664	25,98	2.116	35,54
25 - 44 años	50.836	7.678	17,79	11.381	28,85
>= 45 años	17.814	2.593	17,04	4.249	31,32
<b>TOTAL</b>	<b>76.720</b>	<b>11.935</b>	<b>18,42</b>	<b>17.746</b>	<b>30,09</b>
<b>MUJERES</b>					
< 25 años	7.920	1.789	29,18	1.801	29,43
25 - 44 años	43.699	7.368	20,28	7.775	21,64
>= 45 años	15.952	2.918	22,39	3.488	27,98
<b>TOTAL</b>	<b>67.571</b>	<b>12.075</b>	<b>21,76</b>	<b>13.064</b>	<b>23,97</b>
<b>AMBOS SEXOS</b>					
< 25 años	15.990	3.453	27,54	3.917	32,44
25 - 44 años	94.535	15.046	18,93	19.156	25,41
>= 45 años	33.766	5.511	19,50	7.737	29,72
<b>TOTAL</b>	<b>144.291</b>	<b>24.010</b>	<b>19,96</b>	<b>30.810</b>	<b>27,15</b>
<b>SECTOR</b>					
AGRICULTURA	4.432	1.071	31,87	850	23,73
INDUSTRIA	14.510	1.128	8,43	3.597	32,96
CONSTRUCCIÓN	8.860	886	11,11	1.974	28,67
SERVICIOS	116.489	20.925	21,90	24.389	26,48
<b>TOTAL</b>	<b>144.291</b>	<b>24.010</b>	<b>19,96</b>	<b>30.810</b>	<b>27,15</b>

**CONTRATOS INDEFINIDOS (CONVERSIONES) POR SEXO, EDAD Y SECTOR DE ACTIVIDAD ECONÓMICA**

	TOTAL	VARIACIÓN			
		MENSUAL		ANUAL	
		ABSOLUTA	RELATIVA	ABSOLUTA	RELATIVA
<b>POR SEXO Y EDAD</b>					
<b>HOMBRES</b>					
< 25 años	2.540	395	18,41	557	28,09
25 - 44 años	16.358	1.608	10,90	3.489	27,11
>= 45 años	4.801	502	11,68	1.150	31,50
<b>TOTAL</b>	<b>23.699</b>	<b>2.505</b>	<b>11,82</b>	<b>5.196</b>	<b>28,08</b>
<b>MUJERES</b>					
< 25 años	2.451	450	22,49	444	22,12
25 - 44 años	13.555	1.849	15,80	2.088	18,21
>= 45 años	3.532	572	19,32	642	22,21
<b>TOTAL</b>	<b>19.538</b>	<b>2.871</b>	<b>17,23</b>	<b>3.174</b>	<b>19,40</b>
<b>AMBOS SEXOS</b>					
< 25 años	4.991	845	20,38	1.001	25,09
25 - 44 años	29.913	3.457	13,07	5.577	22,92
>= 45 años	8.333	1.074	14,80	1.792	27,40
<b>TOTAL</b>	<b>43.237</b>	<b>5.376</b>	<b>14,20</b>	<b>8.370</b>	<b>24,01</b>
<b>SECTOR</b>					
AGRICULTURA	1.264	425	50,66	484	62,05
INDUSTRIA	5.801	-80	-1,36	1.723	42,25
CONSTRUCCIÓN	3.062	463	17,81	843	37,99
SERVICIOS	33.110	4.568	16,00	5.320	19,14
<b>TOTAL</b>	<b>43.237</b>	<b>5.376</b>	<b>14,20</b>	<b>8.370</b>	<b>24,01</b>

MARZO 2015

**CONTRATOS INDEFINIDOS SEGÚN MODALIDAD POR EDAD, SEXO Y SECTOR DE ACTIVIDAD ECONÓMICA**

TIPO DE CONTRATO	TOTAL		EDAD DEL TRABAJADOR				
	MES	%	<20	20-24	25-29	30-44	>=45
INDEFINIDO (Bonif./No Bonif.)	100.319	69,53	1.480	9.468	16.107	48.124	25.140
INDEFINIDOS PERSONAS CON DISCAPACIDAD	735	0,51	7	44	57	334	293
<b>TOTAL INDEFINIDOS INICIALES</b>	<b>101.054</b>	<b>70,03</b>	<b>1.487</b>	<b>9.512</b>	<b>16.164</b>	<b>48.458</b>	<b>25.433</b>
CONVERTIDOS EN INDEFINIDOS	43.237	29,97	395	4.596	8.482	21.431	8.333
<b>TOTAL</b>	<b>144.291</b>	<b>100,00</b>	<b>1.882</b>	<b>14.108</b>	<b>24.646</b>	<b>69.889</b>	<b>33.766</b>

**CONVERTIDOS EN INDEFINIDOS SEGÚN CONTRATOS DE ORIGEN**

TIPO DE CONTRATO	MES	%	<20	20-24	25-29	30-44	>=45
OBRA O SERVICIO	11.676	27,00	39	686	1.868	6.272	2.811
EVENT. CIRCUNST. PRODUCCIÓN	28.149	65,10	337	3.362	5.419	13.927	5.104
INTERINIDAD	1.066	2,47	10	92	222	549	193
TEMP. PERSONAS CON DISCAPACIDAD	322	0,74		14	27	143	138
SUSTITUCIÓN JUBILACIÓN 64 AÑOS	5	0,01			1	3	1
PRÁCTICAS	906	2,10		195	573	135	3
RELEVO	471	1,09		11	92	293	75
FORMACIÓN	625	1,45	9	236	280	98	2
OTROS CONTRATOS	17	0,04				11	6
<b>TOTAL</b>	<b>43.237</b>	<b>100,00</b>	<b>395</b>	<b>4.596</b>	<b>8.482</b>	<b>21.431</b>	<b>8.333</b>

TIPO DE CONTRATO	TOTAL	SEXO		SECTOR DE ACTIVIDAD ECONÓMICA			
		HOMBRES	MUJERES	AGRICULTURA	INDUSTRIA	CONSTRUCCIÓN	SERVICIOS
INDEFINIDO (Bonif./No Bonif.)	100.319	52.583	47.736	3.154	8.644	5.751	82.770
INDEFINIDOS PERSONAS CON DISCAPACIDAD	735	438	297	14	65	47	609
<b>TOTAL INDEFINIDOS INICIALES</b>	<b>101.054</b>	<b>53.021</b>	<b>48.033</b>	<b>3.168</b>	<b>8.709</b>	<b>5.798</b>	<b>83.379</b>
CONVERTIDOS EN INDEFINIDOS	43.237	23.699	19.538	1.264	5.801	3.062	33.110
<b>TOTAL</b>	<b>144.291</b>	<b>76.720</b>	<b>67.571</b>	<b>4.432</b>	<b>14.510</b>	<b>8.860</b>	<b>116.489</b>

**CONVERTIDOS EN INDEFINIDOS SEGÚN CONTRATOS DE ORIGEN:**

TIPO DE CONTRATO	TOTAL	HOMBRES	MUJERES	AGRICULTURA	INDUSTRIA	CONSTRUCCIÓN	SERVICIOS
OBRA O SERVICIO	11.676	6.747	4.929	673	1.439	1.829	7.735
EVENT. CIRCUNST. PRODUCCIÓN	28.149	15.137	13.012	575	3.662	1.139	22.773
INTERINIDAD	1.066	443	623	4	132	10	920
TEMP. PERSONAS CON DISCAPACIDAD	322	201	121	3	39	9	271
SUSTITUCIÓN JUBILACIÓN 64 AÑOS	5	3	2			1	4
PRÁCTICAS	906	486	420	2	195	29	680
RELEVO	471	324	147	1	252	16	202
FORMACIÓN	625	346	279	6	82	29	508
OTROS CONTRATOS	17	12	5				17
<b>TOTAL</b>	<b>43.237</b>	<b>23.699</b>	<b>19.538</b>	<b>1.264</b>	<b>5.801</b>	<b>3.062</b>	<b>33.110</b>

MARZO 2015

**CONTRATOS TEMPORALES POR TIPO DE JORNADA Y MODALIDAD**

	TOTAL	VARIACIÓN			
		MENSUAL		ANUAL	
		ABSOLUTA	RELATIVA	ABSOLUTA	RELATIVA
<b>JORNADA A TIEMPO COMPLETO:</b>					
OBRA O SERVICIO	404.188	53.816	15,36	49.379	13,92
EVENTUALES CIRCUNSTANCIAS DE LA PRODUCCIÓN	340.096	49.530	17,05	33.364	10,88
INTERINIDAD	73.472	3.646	5,22	10.377	16,45
JUBILACIÓN ESPECIAL 64 AÑOS	51	-19	-27,14	8	18,60
RELEVO	557	52	10,30	39	7,53
TEMPORAL PERS. CON DISCAPACIDAD	1.176	182	18,31	289	32,58
PRÁCTICAS	4.398	201	4,79	1.629	58,83
FORMACIÓN	13.791	2.544	22,62	4.154	43,10
OTROS CONTRATOS	8.242	1.914	30,25	1.416	20,74
<b>TOTAL</b>	<b>845.971</b>	<b>111.866</b>	<b>15,24</b>	<b>100.655</b>	<b>13,51</b>
<b>JORNADA A TIEMPO PARCIAL:</b>					
OBRA O SERVICIO	166.344	27.506	19,81	38.349	29,96
EVENTUALES CIRCUNSTANCIAS DE LA PRODUCCIÓN	234.328	48.837	26,33	46.389	24,68
INTERINIDAD	45.056	2.266	5,30	7.610	20,32
RELEVO	645	31	5,05	9	1,42
JUBILACIÓN PARCIAL	2.255	199	9,68	324	16,78
TEMPORAL PERS. CON DISCAPACIDAD	816	140	20,71	95	13,18
PRÁCTICAS	1.455	-24	-1,62	307	26,74
OTROS CONTRATOS	614	-6	-0,97	590	2458,33
<b>TOTAL</b>	<b>451.513</b>	<b>78.949</b>	<b>21,19</b>	<b>93.673</b>	<b>26,18</b>
<b>TOTAL</b>	<b>1.297.484</b>	<b>190.815</b>	<b>17,24</b>	<b>194.328</b>	<b>17,62</b>

**CONTRATOS TEMPORALES POR MODALIDAD**

	TOTAL	VARIACIÓN			
		MENSUAL		ANUAL	
		ABSOLUTA	RELATIVA	ABSOLUTA	RELATIVA
OBRA O SERVICIO	570.532	81.322	16,62	87.728	18,17
EVENTUALES CIRCUNSTANCIAS DE LA PRODUCCIÓN	574.424	98.367	20,66	79.753	16,12
INTERINIDAD	118.528	5.912	5,25	17.987	17,89
JUBILACIÓN ESPECIAL 64 AÑOS	51	-19	-27,14	8	18,60
RELEVO	1.202	83	7,42	48	4,16
JUBILACIÓN PARCIAL	2.255	199	9,68	324	16,78
TEMPORAL PERS. CON DISCAPACIDAD	1.992	322	19,28	384	23,88
PRÁCTICAS	5.853	177	3,12	1.936	49,43
FORMACIÓN	13.791	2.544	22,62	4.154	43,10
OTROS CONTRATOS	8.856	1.908	27,46	2.006	29,28
<b>TOTAL</b>	<b>1.297.484</b>	<b>190.815</b>	<b>17,24</b>	<b>194.328</b>	<b>17,62</b>

**CONTRATOS FORMATIVOS**

	TOTAL	VARIACIÓN			
		MENSUAL		ANUAL	
		ABSOLUTA	RELATIVA	ABSOLUTA	RELATIVA
PRÁCTICAS	5.853	177	3,12	1.936	49,43
FORMACIÓN	13.791	2.544	22,62	4.154	43,10
<b>TOTAL</b>	<b>19.644</b>	<b>2.721</b>	<b>16,08</b>	<b>6.090</b>	<b>44,93</b>

**EVOLUCIÓN DE LOS CONTRATOS**

	VARIACIÓN RELATIVA			INDEFINIDOS				TEMPORALES			
	TOTAL	VARIACIÓN RELATIVA		TOTAL	% SOBRE TOTAL CONT.	VARIACIÓN RELATIVA		TOTAL	% SOBRE TOTAL CONT.	VARIACIÓN RELATIVA	
		MENSUAL	ANUAL			MENSUAL	ANUAL			MENSUAL	ANUAL
<b>AÑO 2011</b>											
ENERO	1.116.019	-6,20	6,26	102.733	9,21%	10,26	8,60	1.013.286	90,79%	-7,60	6,03
FEBRERO	1.011.418	-9,37	-1,63	94.363	9,33%	-8,15	-6,77	917.055	90,67%	-9,50	-1,07
<b>MARZO</b>	<b>1.154.903</b>	<b>14,19</b>	<b>-2,89</b>	<b>111.118</b>	<b>9,62%</b>	<b>17,76</b>	<b>-5,78</b>	<b>1.043.785</b>	<b>90,38%</b>	<b>13,82</b>	<b>-2,58</b>
ABRIL	1.067.046	-7,61	-1,06	96.242	9,02%	-13,39	-6,54	970.804	90,98%	-6,99	-0,49
MAYO	1.288.914	20,79	9,04	103.176	8,00%	7,20	-4,70	1.185.738	92,00%	22,14	10,42
JUNIO	1.312.519	1,83	1,15	94.924	7,23%	-8,00	-3,88	1.217.595	92,77%	2,69	1,56
JULIO	1.349.286	2,80	-3,43	89.911	6,66%	-5,28	-6,17	1.259.375	93,34%	3,43	-3,23
AGOSTO	1.061.303	-21,34	5,06	66.118	6,23%	-26,46	-1,09	995.185	93,77%	-20,98	5,49
SEPTIEMBRE	1.393.728	31,32	0,25	104.716	7,51%	58,38	-14,23	1.289.012	92,49%	29,52	1,64
OCTUBRE	1.294.801	-7,10	-3,81	97.265	7,51%	-7,12	-17,87	1.197.536	92,49%	-7,10	-2,45
NOVIEMBRE	1.217.830	-5,94	-3,15	83.919	6,89%	-13,72	-22,39	1.133.911	93,11%	-5,31	-1,34
DICIEMBRE	1.165.465	-4,30	-2,05	65.678	5,64%	-21,74	-29,51	1.099.787	94,36%	-3,01	0,29
<b>AÑO 2012</b>											
ENERO	1.042.194	-10,58	-6,62	78.364	7,52%	19,32	-23,72	963.830	92,48%	-12,36	-4,88
FEBRERO	989.988	-5,01	-2,12	96.448	9,74%	23,08	2,21	893.540	90,26%	-7,29	-2,56
<b>MARZO</b>	<b>1.054.717</b>	<b>6,54</b>	<b>-8,67</b>	<b>117.531</b>	<b>11,14%</b>	<b>21,86</b>	<b>5,77</b>	<b>937.186</b>	<b>88,86%</b>	<b>4,88</b>	<b>-10,21</b>
ABRIL	1.038.612	-1,53	-2,66	115.253	11,10%	-1,94	19,75	923.359	88,90%	-1,48	-4,89
MAYO	1.247.101	20,07	-3,24	126.489	10,14%	9,75	22,60	1.120.612	89,86%	21,36	-5,49
JUNIO	1.386.339	11,16	5,62	168.131	12,13%	32,92	77,12	1.218.208	87,87%	8,71	0,05
JULIO	1.526.758	10,13	13,15	230.460	15,09%	37,07	156,32	1.296.298	84,91%	6,41	2,93
AGOSTO	1.043.794	-31,63	-1,65	74.440	7,13%	-67,70	12,59	969.354	92,87%	-25,22	-2,60
SEPTIEMBRE	1.274.043	22,06	-8,59	117.683	9,24%	58,09	12,38	1.156.360	90,76%	19,29	-10,29
OCTUBRE	1.427.173	12,02	10,22	130.632	9,15%	11,00	34,31	1.296.541	90,85%	12,12	8,27
NOVIEMBRE	1.151.771	-19,30	-5,42	100.179	8,70%	-23,31	19,38	1.051.592	91,30%	-18,89	-7,26
DICIEMBRE	1.058.501	-8,10	-9,18	77.366	7,31%	-22,77	17,80	981.135	92,69%	-6,70	-10,79
<b>AÑO 2013</b>											
ENERO	1.101.819	4,09	5,72	100.609	9,13%	30,04	28,39	1.001.210	90,87%	2,05	3,88
FEBRERO	949.844	-13,79	-4,05	91.584	9,64%	-8,97	-5,04	858.260	90,36%	-14,28	-3,95
<b>MARZO</b>	<b>969.627</b>	<b>2,08</b>	<b>-8,07</b>	<b>98.068</b>	<b>10,11%</b>	<b>7,08</b>	<b>-16,56</b>	<b>871.559</b>	<b>89,89%</b>	<b>1,55</b>	<b>-7,00</b>
ABRIL	1.153.140	18,93	11,03	98.349	8,53%	0,29	-14,67	1.054.791	91,47%	21,02	14,23
MAYO	1.283.261	11,28	2,90	95.856	7,47%	-2,53	-24,22	1.187.405	92,53%	12,57	5,96
JUNIO	1.277.255	-0,47	-7,87	87.349	6,84%	-8,87	-48,05	1.189.906	93,16%	0,21	-2,32
JULIO	1.507.341	18,01	-1,27	96.338	6,39%	10,29	-58,20	1.411.003	93,61%	18,58	8,85
AGOSTO	1.043.166	-30,79	-0,06	62.454	5,99%	-35,17	-16,10	980.712	94,01%	-30,50	1,17
SEPTIEMBRE	1.392.429	33,48	9,29	107.136	7,69%	71,54	-8,96	1.285.293	92,31%	31,06	11,15
OCTUBRE	1.582.400	13,64	10,88	119.400	7,55%	11,45	-8,60	1.463.000	92,45%	13,83	12,84
NOVIEMBRE	1.241.479	-21,54	7,79	94.014	7,57%	-21,26	-6,15	1.147.465	92,43%	-21,57	9,12
DICIEMBRE	1.290.853	3,98	21,95	83.792	6,49%	-10,87	8,31	1.207.061	93,51%	5,19	23,03
<b>AÑO 2014</b>											
ENERO	1.259.240	-2,45	14,29	98.366	7,81%	17,39	-2,23	1.160.874	92,19%	-3,83	15,95
FEBRERO	1.090.879	-13,37	14,85	97.804	8,97%	-0,57	6,79	993.075	91,03%	-14,45	15,71
<b>MARZO</b>	<b>1.216.637</b>	<b>11,53</b>	<b>25,47</b>	<b>113.481</b>	<b>9,33%</b>	<b>16,03</b>	<b>15,72</b>	<b>1.103.156</b>	<b>90,67%</b>	<b>11,08</b>	<b>26,57</b>
ABRIL	1.296.529	6,57	12,43	122.621	9,46%	8,05	24,68	1.173.908	90,54%	6,41	11,29
MAYO	1.458.577	12,50	13,66	115.935	7,95%	-5,45	20,95	1.342.642	92,05%	14,37	13,07
JUNIO	1.518.873	4,13	18,92	110.258	7,26%	-4,90	26,23	1.408.615	92,74%	4,91	18,38
JULIO	1.645.236	8,32	9,15	114.071	6,93%	3,46	18,41	1.531.165	93,07%	8,70	8,52
AGOSTO	1.135.109	-31,01	8,81	72.955	6,43%	-36,04	16,81	1.062.154	93,57%	-30,63	8,30
SEPTIEMBRE	1.634.444	43,99	17,38	138.543	8,48%	89,90	29,32	1.495.901	91,52%	40,84	16,39
OCTUBRE	1.702.152	4,14	7,57	148.876	8,75%	7,46	24,69	1.553.276	91,25%	3,84	6,17
NOVIEMBRE	1.385.351	-18,61	11,59	117.568	8,49%	-21,03	25,05	1.267.783	91,51%	-18,38	10,49
DICIEMBRE	1.384.062	-0,09	7,22	99.853	7,21%	-15,07	19,17	1.284.209	92,79%	1,30	6,39
<b>AÑO 2015</b>											
ENERO	1.367.795	-1,18	8,62	120.239	8,79%	20,42	22,24	1.247.556	91,21%	-2,85	7,47
FEBRERO	1.226.950	-10,30	12,47	120.281	9,80%	0,03	22,98	1.106.669	90,20%	-11,29	11,44
<b>MARZO</b>	<b>1.441.775</b>	<b>17,51</b>	<b>18,50</b>	<b>144.291</b>	<b>10,01%</b>	<b>19,96</b>	<b>27,15</b>	<b>1.297.484</b>	<b>89,99%</b>	<b>17,24</b>	<b>17,62</b>
ABRIL											
MAYO											
JUNIO											
JULIO											
AGOSTO											
SEPTIEMBRE											
OCTUBRE											
NOVIEMBRE											
DICIEMBRE											

**PERSONAS CONTRATADAS SEGÚN SEXO POR TIPO DE CONTRATO**

	AMBOS SEXOS			HOMBRES			MUJERES		
	CONTRATOS	PERSONAS	MEDIA	CONTRATOS	PERSONAS	MEDIA	CONTRATOS	PERSONAS	MEDIA
<b>TOTAL CONTRATOS</b>	<b>1.441.775</b>	<b>1.081.233</b>	<b>1,33</b>	<b>811.291</b>	<b>602.057</b>	<b>1,35</b>	<b>630.484</b>	<b>479.176</b>	<b>1,32</b>
<b>INDEFINIDOS</b>	<b>144.291</b>	<b>142.413</b>	<b>1,01</b>	<b>76.720</b>	<b>75.768</b>	<b>1,01</b>	<b>67.571</b>	<b>66.645</b>	<b>1,01</b>
<b>TEMPORALES</b>	<b>1.297.484</b>	<b>944.141</b>	<b>1,37</b>	<b>734.571</b>	<b>529.177</b>	<b>1,39</b>	<b>562.913</b>	<b>414.964</b>	<b>1,36</b>
OBRA O SERVICIO	570.532	444.879	1,28	368.598	279.871	1,32	201.934	165.008	1,22
EVENTUAL CC PRODUCCION	574.424	418.151	1,37	313.706	225.093	1,39	260.718	193.058	1,35
INTERINIDAD	118.528	84.066	1,41	35.556	26.105	1,36	82.972	57.961	1,43
TEMPORAL PERS. CON DISCAPACIDAD	1.992	1.957	1,02	1.213	1.188	1,02	779	769	1,01
RELEVO	1.202	1.191	1,01	607	605	1,00	595	586	1,02
JUBILACION PARCIAL	2.255	2.241	1,01	1.572	1.565	1,00	683	676	1,01
SUSTITUCION POR JUBILACION 64 AÑOS	51	51	1,00	14	14	1,00	37	37	1,00
PRACTICAS	5.853	5.817	1,01	2.902	2.889	1,00	2.951	2.928	1,01
FORMACION	13.791	13.717	1,01	6.742	6.717	1,00	7.049	7.000	1,01
OTROS CONTRATOS	8.856	5.113	1,73	3.661	2.449	1,49	5.195	2.664	1,95

**CONTRATOS POR CC.AA. Y PROVINCIAS**

PROVINCIA AUTONOMÍA	TOTAL	VARIACIÓN			
		MENSUAL		ANUAL	
		ABSOLUTA	RELATIVA	ABSOLUTA	RELATIVA
ALMERIA	21.707	3.954	22,27	4.741	27,94
CADIZ	44.051	7.225	19,62	7.944	22,00
CORDOBA	36.868	801	2,22	-5.357	-12,69
GRANADA	41.596	5.380	14,86	856	2,10
HUELVA	48.182	13.340	38,29	6.230	14,85
JAEN	31.211	3.248	11,62	-15.839	-33,66
MALAGA	58.364	8.365	16,73	9.898	20,42
SEVILLA	77.556	11.444	17,31	10.454	15,58
ANDALUCIA	359.535	53.757	17,58	18.927	5,56
HUESCA	6.042	1.445	31,43	1.182	24,32
TERUEL	3.063	626	25,69	512	20,07
ZARAGOZA	27.539	3.068	12,54	4.892	21,60
ARAGON	36.644	5.139	16,31	6.586	21,91
PRINCIPADO DE ASTURIAS	24.467	4.583	23,05	4.991	25,63
ILLES BALEARS	33.620	9.347	38,51	8.181	32,16
PALMAS LAS	29.152	3.884	15,37	5.138	21,40
STA. CRUZ DE TENERIFE	26.215	4.089	18,48	4.584	21,19
CANARIAS	55.367	7.973	16,82	9.722	21,30
CANTABRIA	15.331	409	2,74	2.306	17,70
ALBACETE	10.337	713	7,41	2.116	25,74
CIUDAD REAL	10.787	66	0,62	1.485	15,96
CUENCA	4.028	963	31,42	812	25,25
GUADALAJARA	8.866	1.383	18,48	2.761	45,23
TOLEDO	15.206	2.427	18,99	3.044	25,03
CASTILLA-LA MANCHA	49.224	5.552	12,71	10.218	26,20
AVILA	3.577	867	31,99	850	31,17
BURGOS	9.117	1.978	27,71	1.468	19,19
LEON	9.257	2.242	31,96	1.908	25,96
PALENCIA	5.492	1.343	32,37	1.302	31,07
SALAMANCA	7.466	1.061	16,57	1.458	24,27
SEGOVIA	4.378	715	19,52	891	25,55
SORIA	2.700	944	53,76	586	27,72
VALLADOLID	14.291	1.941	15,72	2.649	22,75
ZAMORA	3.665	1.018	38,46	791	27,52
CASTILLA Y LEON	59.943	12.109	25,31	11.903	24,78
BARCELONA	167.822	22.922	15,82	31.145	22,79
GIRONA	19.482	4.257	27,96	4.460	29,69
LLEIDA	10.418	2.106	25,34	2.089	25,08
TARRAGONA	20.877	4.513	27,58	5.791	38,39
CATALUÑA	218.599	33.798	18,29	43.485	24,83
ALICANTE/ALACANT	44.521	7.806	21,26	8.715	24,34
CASTELLON/CASTELLO	14.367	3.494	32,13	3.686	34,51
VALENCIA	76.043	7.719	11,30	13.995	22,56
COM. VALENCIANA	134.931	19.019	16,41	26.396	24,32
BADAJOS	30.099	1.548	5,42	4.794	18,94
CACERES	12.982	1.938	17,55	2.793	27,41
EXTREMADURA	43.081	3.486	8,80	7.587	21,38
CORUÑA A	26.766	3.171	13,44	5.129	23,70
LUGO	6.551	1.204	22,52	1.058	19,26
OURENSE	4.864	689	16,50	927	23,55
PONTEVEDRA	25.661	5.086	24,72	5.673	28,38
GALICIA	63.842	10.150	18,90	12.787	25,05
COM. DE MADRID	170.684	19.944	13,23	31.312	22,47
REGION DE MURCIA	73.110	15.358	26,59	11.710	19,07
COM. FORAL DE NAVARRA	25.537	3.743	17,17	4.265	20,05
ARABA/ALAVA	10.953	1.335	13,88	1.893	20,89
BIZKAIA	34.753	4.570	15,14	5.968	20,73
GIPUZKOA	19.712	2.593	15,15	4.545	29,97
PAIS VASCO	65.418	8.498	14,93	12.406	23,40
LA RIOJA	9.423	2.080	28,33	2.420	34,56
CEUTA	1.057	129	13,90	-39	-3,56
MELILLA	1.287	-172	-11,79	105	8,88
ZONA EXTRANJERA	675	-77	-10,24	-130	-16,15
<b>TOTAL</b>	<b>1.441.775</b>	<b>214.825</b>	<b>17,51</b>	<b>225.138</b>	<b>18,50</b>

MARZO 2015

**CONTRATOS INDEFINIDOS POR CC.AA. Y PROVINCIAS \***

PROVINCIA AUTONOMÍA	TOTAL	VARIACIÓN			
		MENSUAL		ANUAL	
		ABSOLUTA	RELATIVA	ABSOLUTA	RELATIVA
ALMERIA	1.146	69	6,41	107	10,30
CADIZ	2.250	686	43,86	695	44,69
CORDOBA	1.226	331	36,98	371	43,39
GRANADA	1.685	327	24,08	-122	-6,75
HUELVA	1.408	462	48,84	715	103,17
JAEN	776	121	18,47	96	14,12
MALAGA	4.999	1.680	50,62	1.430	40,07
SEVILLA	3.668	313	9,33	534	17,04
ANDALUCIA	17.158	3.989	30,29	3.826	28,70
HUESCA	600	147	32,45	-7	-1,15
TERUEL	311	77	32,91	53	20,54
ZARAGOZA	2.916	367	14,40	515	21,45
ARAGON	3.827	591	18,26	561	17,18
PRINCIPADO DE ASTURIAS	1.963	227	13,08	178	9,97
ILLES BALEARS	5.441	1.749	47,37	1.285	30,92
PALMAS LAS	3.647	584	19,07	728	24,94
STA. CRUZ DE TENERIFE	3.144	461	17,18	481	18,06
CANARIAS	6.791	1.045	18,19	1.209	21,66
CANTABRIA	1.286	250	24,13	-73	-5,37
ALBACETE	667	-41	-5,79	75	12,67
CIUDAD REAL	812	180	28,48	212	35,33
CUENCA	465	109	30,62	92	24,66
GUADALAJARA	750	193	34,65	206	37,87
TOLEDO	1.510	294	24,18	410	37,27
CASTILLA-LA MANCHA	4.204	735	21,19	995	31,01
AVILA	271	40	17,32	13	5,04
BURGOS	1.065	398	59,67	392	58,25
LEON	1.105	116	11,73	306	38,30
PALENCIA	409	153	59,77	106	34,98
SALAMANCA	742	112	17,78	103	16,12
SEGOVIA	450	99	28,21	168	59,57
SORIA	248	78	45,88	59	31,22
VALLADOLID	1.449	124	9,36	456	45,92
ZAMORA	319	91	39,91	113	54,85
CASTILLA Y LEON	6.058	1.211	24,98	1.716	39,52
BARCELONA	24.710	3.517	16,60	6.468	35,46
GIRONA	3.181	894	39,09	774	32,16
LLEIDA	1.401	335	31,43	458	48,57
TARRAGONA	2.728	1.000	57,87	886	48,10
CATALUÑA	32.020	5.746	21,87	8.586	36,64
ALICANTE/ALACANT	4.821	644	15,42	1.003	26,27
CASTELLON/CASTELLO	1.537	226	17,24	301	24,35
VALENCIA	6.311	296	4,92	1.067	20,35
COM. VALENCIANA	12.669	1.166	10,14	2.371	23,02
BADAJOS	1.097	-8	-0,72	90	8,94
CACERES	714	110	18,21	13	1,85
EXTREMADURA	1.811	102	5,97	103	6,03
CORUÑA A	2.561	237	10,20	570	28,63
LUGO	708	141	24,87	41	6,15
OURENSE	597	131	28,11	51	9,34
PONTEVEDRA	2.013	234	13,15	442	28,13
GALICIA	5.879	743	14,47	1.104	23,12
COM. DE MADRID	31.414	3.913	14,23	6.367	25,42
REGION DE MURCIA	5.395	1.529	39,55	1.345	33,21
COM. FORAL DE NAVARRA	1.455	150	11,49	-186	-11,33
ARABA/ALAVA	757	60	8,61	179	30,97
BIZKAIA	3.146	540	20,72	656	26,35
GIPUZKOA	1.819	144	8,60	411	29,19
PAIS VASCO	5.722	744	14,95	1.246	27,84
LA RIOJA	903	134	17,43	220	32,21
CEUTA	148	50	51,02	28	23,33
MELILLA	87	-47	-35,07	-9	-9,38
ZONA EXTRANJERA	60	-17	-22,08	-62	-50,82
<b>TOTAL</b>	<b>144.291</b>	<b>24.010</b>	<b>19,96</b>	<b>30.810</b>	<b>27,15</b>

(\*) Incluye contratos convertidos en indefinidos

## CONTRATOS TEMPORALES POR CC.AA. Y PROVINCIAS

PROVINCIA AUTONOMÍA	TOTAL	VARIACIÓN			
		MENSUAL		ANUAL	
		ABSOLUTA	RELATIVA	ABSOLUTA	RELATIVA
ALMERIA	20.561	3.885	23,30	4.634	29,10
CADIZ	41.801	6.539	18,54	7.249	20,98
CORDOBA	35.642	470	1,34	-5.728	-13,85
GRANADA	39.911	5.053	14,50	978	2,51
HUELVA	46.774	12.878	37,99	5.515	13,37
JAEN	30.435	3.127	11,45	-15.935	-34,36
MALAGA	53.365	6.685	14,32	8.468	18,86
SEVILLA	73.888	11.131	17,74	9.920	15,51
ANDALUCIA	342.377	49.768	17,01	15.101	4,61
HUESCA	5.442	1.298	31,32	1.189	27,96
TERUEL	2.752	549	24,92	459	20,02
ZARAGOZA	24.623	2.701	12,32	4.377	21,62
ARAGON	32.817	4.548	16,09	6.025	22,49
PRINCIPADO DE ASTURIAS	22.504	4.356	24,00	4.813	27,21
ILLES BALEARS	28.179	7.598	36,92	8.896	32,40
PALMAS LAS	25.505	3.300	14,86	4.410	20,91
STA. CRUZ DE TENERIFE	23.071	3.628	18,66	4.103	21,63
CANARIAS	48.576	6.928	16,63	8.513	21,25
CANTABRIA	14.045	159	1,15	2.379	20,39
ALBACETE	9.670	754	8,46	2.041	26,75
CIUDAD REAL	9.975	-114	-1,13	1.273	14,63
CUENCA	3.563	854	31,52	720	25,33
GUADALAJARA	8.116	1.190	17,18	2.555	45,94
TOLEDO	13.696	2.133	18,45	2.634	23,81
CASTILLA-LA MANCHA	45.020	4.817	11,98	9.223	25,76
AVILA	3.306	827	33,36	837	33,90
BURGOS	8.052	1.580	24,41	1.076	15,42
LEON	8.152	2.126	35,28	1.602	24,46
PALENCIA	5.083	1.190	30,57	1.196	30,77
SALAMANCA	6.724	949	16,43	1.355	25,24
SEGOVIA	3.928	616	18,60	723	22,56
SORIA	2.452	866	54,60	527	27,38
VALLADOLID	12.842	1.817	16,48	2.193	20,59
ZAMORA	3.346	927	38,32	678	25,41
CASTILLA Y LEON	53.885	10.898	25,35	10.187	23,31
BARCELONA	143.112	19.405	15,69	24.677	20,84
GIRONA	16.301	3.363	25,99	3.686	29,22
LLEIDA	9.017	1.771	24,44	1.631	22,08
TARRAGONA	18.149	3.513	24,00	4.905	37,04
CATALUÑA	186.579	28.052	17,70	34.899	23,01
ALICANTE/ALACANT	39.700	7.162	22,01	7.712	24,11
CASTELLON/CASTELLO	12.830	3.268	34,18	3.385	35,84
VALENCIA	69.732	7.423	11,91	12.928	22,76
COM. VALENCIANA	122.262	17.853	17,10	24.025	24,46
BADAJOS	29.002	1.556	5,67	4.704	19,36
CACERES	12.268	1.828	17,51	2.780	29,30
EXTREMADURA	41.270	3.384	8,93	7.484	22,15
CORUÑA A	24.205	2.934	13,79	4.559	23,21
LUGO	5.843	1.063	22,24	1.017	21,07
OURENSE	4.267	558	15,04	876	25,83
PONTEVEDRA	23.648	4.852	25,81	5.231	28,40
GALICIA	57.963	9.407	19,37	11.683	25,24
COM. DE MADRID	139.270	16.031	13,01	24.945	21,82
REGION DE MURCIA	67.715	13.829	25,66	10.365	18,07
COM. FORAL DE NAVARRA	24.082	3.593	17,54	4.451	22,67
ARABA/ALAVA	10.196	1.275	14,29	1.714	20,21
BIZKAIA	31.607	4.030	14,61	5.312	20,20
GIPUZKOA	17.893	2.449	15,86	4.134	30,05
PAIS VASCO	59.696	7.754	14,93	11.160	22,99
LA RIOJA	8.520	1.946	29,60	2.200	34,81
CEUTA	909	79	9,52	-67	-6,86
MELILLA	1.200	-125	-9,43	114	10,50
ZONA EXTRANJERA	615	-60	-8,89	-68	-9,96
<b>TOTAL</b>	<b>1.297.484</b>	<b>190.815</b>	<b>17,24</b>	<b>194.328</b>	<b>17,62</b>



**CONTRATOS POR CC.AA. Y PROVINCIAS. DATOS ACUMULADOS**

PROVINCIA	TOTAL	INDEFINIDOS *	% S / TOTAL	TEMPORALES	% S / TOTAL
ALMERIA	59.278	3.221	5,43	56.057	94,57
CADIZ	119.551	5.492	4,59	114.059	95,41
CORDOBA	117.430	3.122	2,66	114.308	97,34
GRANADA	122.305	4.356	3,56	117.949	96,44
HUELVA	117.529	2.932	2,49	114.597	97,51
JAEN	104.286	2.236	2,14	102.050	97,86
MALAGA	161.435	11.399	7,06	150.036	92,94
SEVILLA	214.963	10.523	4,90	204.440	95,10
ANDALUCIA	1.016.777	43.281	4,26	973.496	95,74
HUESCA	16.153	1.606	9,94	14.547	90,06
TERUEL	8.208	841	10,25	7.367	89,75
ZARAGOZA	78.923	7.992	10,13	70.931	89,87
ARAGON	103.284	10.439	10,11	92.845	89,89
PRINCIPADO DE ASTURIAS	66.569	5.693	8,55	60.876	91,45
ILLES BALEARS	81.626	12.295	15,06	69.331	84,94
PALMAS LAS	83.275	9.715	11,67	73.560	88,33
STA. CRUZ DE TENERIFE	72.822	8.379	11,51	64.443	88,49
CANARIAS	156.097	18.094	11,59	138.003	88,41
CANTABRIA	44.113	3.429	7,77	40.684	92,23
ALBACETE	29.860	2.094	7,01	27.766	92,99
CIUDAD REAL	33.197	2.155	6,49	31.042	93,51
CUENCA	11.248	1.129	10,04	10.119	89,96
GUADALAJARA	25.400	1.812	7,13	23.588	92,87
TOLEDO	42.512	3.895	9,16	38.617	90,84
CASTILLA-LA MANCHA	142.217	11.085	7,79	131.132	92,21
AVILA	9.381	755	8,05	8.626	91,95
BURGOS	25.143	2.509	9,98	22.634	90,02
LEON	23.852	2.973	12,46	20.879	87,54
PALENCIA	15.667	995	6,35	14.672	93,65
SALAMANCA	21.439	2.089	9,74	19.350	90,26
SEGOVIA	11.905	1.128	9,48	10.777	90,52
SORIA	6.532	617	9,45	5.915	90,55
VALLADOLID	39.894	4.092	10,26	35.802	89,74
ZAMORA	9.310	810	8,70	8.500	91,30
CASTILLA Y LEON	163.123	15.968	9,79	147.155	90,21
BARCELONA	473.683	66.422	14,02	407.261	85,98
GIRONA	51.069	7.821	15,31	43.248	84,69
LLEIDA	28.714	3.768	13,12	24.946	86,88
TARRAGONA	55.686	6.306	11,32	49.380	88,68
CATALUÑA	609.152	84.317	13,84	524.835	86,16
ALICANTE/ALACANT	122.670	13.116	10,69	109.554	89,31
CASTELLON/CASTELLO	40.535	4.198	10,36	36.337	89,64
VALENCIA	222.712	18.228	8,18	204.484	91,82
COM. VALENCIANA	385.917	35.542	9,21	350.375	90,79
BADAJOS	87.740	3.196	3,64	84.544	96,36
CACERES	35.063	1.912	5,45	33.151	94,55
EXTREMADURA	122.803	5.108	4,16	117.695	95,84
CORUÑA A	77.427	7.522	9,71	69.905	90,29
LUGO	17.978	2.022	11,25	15.956	88,75
OURENSE	13.792	1.593	11,55	12.199	88,45
PONTEVEDRA	70.758	5.789	8,18	64.969	91,82
GALICIA	179.955	16.926	9,41	163.029	90,59
COM. DE MADRID	477.275	85.831	17,98	391.444	82,02
REGION DE MURCIA	190.450	13.093	6,87	177.357	93,13
COM. FORAL DE NAVARRA	72.280	4.297	5,94	67.983	94,06
ARABA/ALAVA	32.691	2.228	6,82	30.463	93,18
BIZKAIA	99.900	8.516	8,52	91.384	91,48
GIPUZKOA	56.186	5.277	9,39	50.909	90,61
PAIS VASCO	188.777	16.021	8,49	172.756	91,51
LA RIOJA	25.453	2.480	9,74	22.973	90,26
CEUTA	3.281	351	10,70	2.930	89,30
MELILLA	4.970	332	6,68	4.638	93,32
ZONA EXTRANJERA	2.401	229	9,54	2.172	90,46
<b>TOTAL</b>	<b>4.036.520</b>	<b>384.811</b>	<b>9,53</b>	<b>3.651.709</b>	<b>90,47</b>

(\*) Incluye contratos convertidos en indefinidos

**PRESTACIONES**

El número de solicitudes de prestaciones a nivel nacional registradas en el mes de febrero de 2015 ascendió a 685.716, lo que representa un 4,7 % menos que el mismo mes del año anterior.

Las altas tramitadas han sido 645.708 lo que supone una disminución del 12,4 % sobre el mes de febrero de 2014.

El plazo medio de reconocimiento del mes de febrero de 2015 ha sido de 1,74 días, plazo inferior en un 3,3% al mismo mes del año anterior.

Los beneficiarios existentes a final del mes fueron 2.372.615 con una disminución del 13,7% respecto al mismo mes del año anterior.

La cobertura del sistema de protección por desempleo durante el mes de febrero de 2015 ha sido del 55,72%, el mismo indicador en febrero de 2014 fue de 60,33%, lo que supone una disminución del 7,7 % (1).

Los gastos totales de febrero de 2015 ascendieron a 1.881,7 millones de euros, lo que supone una disminución del 17,8% respecto al mismo mes del año anterior.

El gasto medio mensual por beneficiario, sin incluir el subsidio agrario de Andalucía y Extremadura, en el mes de febrero de 2015 ha sido de 811,8 €, lo que supone una disminución sobre el mismo mes del año anterior de 40,4€ (-4,7%).

La cuantía media bruta de la prestación contributiva percibida por beneficiario durante el mes de febrero de 2015 ha sido de 810,0 euros, lo que supone una disminución de 13,3 euros sobre el mismo mes del año anterior (-1,6%).

El número de beneficiarios extranjeros del mes de febrero de 2015 fue de 230.757 lo que representa un 16,2% menos que el mismo mes del año anterior. El descenso se produce más en los beneficiarios procedentes de países no comunitarios (-19,2%) que en los comunitarios (-11,8%).

En relación con el total de beneficiarios de prestaciones por desempleo, los beneficiarios extranjeros representan el 9,73%.

Los beneficiarios extranjeros suponen, por otro lado, el 33,07% del total de demandantes de empleo extranjeros.

Por último, el gasto de las prestaciones de los beneficiarios extranjeros ha sido de 151,5 millones de euros (un -19,2% sobre febrero de 2014) y en relación con el gasto total de las prestaciones por desempleo supone el 8,1%.

(1) El indicador de cobertura responde a la siguiente fórmula:

$$\frac{\text{Total de beneficiarios de prestaciones}}{\text{Paro Reg. SISPE con experiencia laboral} + \text{Benef. de subsidio de eventuales agrarios}}$$

FEBRERO 2015

**SÍNTESIS DE DATOS NACIONALES DE PRESTACIONES POR DESEMPLEO**

	2013	2014	INCREMENTO 2014 S/ 2013 (%)	2015	INCREMENTO 2015 S/ 2014 (%)
<b>SOLICITUDES</b>	<b>820.672</b>	<b>719.675</b>	<b>-12,3</b>	<b>685.716</b>	<b>-4,7</b>
Prestación Contributiva	509.774	422.034	-17,2	355.842	-15,7
Subsidio	248.688	235.391	-5,3	232.033	-1,4
Renta Activa de Inserción	42.867	45.627	6,4	45.768	0,3
Subsidio Eventuales Agrarios	19.343	16.623	-14,1	17.237	3,7
Programa de Activación para el Empleo	0	0		34.836	
<b>ALTAS</b>	<b>837.238</b>	<b>736.986</b>	<b>-12,0</b>	<b>645.708</b>	<b>-12,4</b>
Prestación Contributiva	555.315	457.962	-17,5	362.666	-20,8
Subsidio	235.439	228.488	-3,0	221.929	-2,9
Renta Activa de Inserción	33.783	39.499	16,9	42.382	7,3
Subsidio Eventuales Agrarios	12.701	11.037	-13,1	10.184	-7,7
Programa de Activación para el Empleo	0	0		8.547	
<b>PLAZO RECONOCIMIENTO</b>	<b>2,37</b>	<b>1,80</b>	<b>-24,1</b>	<b>1,74</b>	<b>-3,3</b>
<b>BENEFICIARIOS</b>	<b>3.034.866</b>	<b>2.750.074</b>	<b>-9,4</b>	<b>2.372.615</b>	<b>-13,7</b>
Prestación Contributiva	1.421.053	1.187.202	-16,5	919.142	-22,6
Subsidio	1.249.113	1.181.511	-5,4	1.064.590	-9,9
Renta Activa Inserción	232.666	257.537	10,7	260.564	1,2
Subsidio Eventuales Agrarios	132.034	123.824	-6,2	119.841	-3,2
Programa de Activación para el Empleo	0	0		8.478	
<b>COBERTURAS (*)</b>					
Bruta	63,25	60,33	-4,6	55,72	-7,7
<b>CALIDAD</b>					
% de protección Prest. Contributiva	48,95	45,21	-7,7	40,80	-9,7
% de protección Prest. Asistenciales	51,05	54,79	7,3	59,20	8,0
<b>GASTOS (Miles de Euros)</b>	<b>2.720.223</b>	<b>2.289.584</b>	<b>-15,8</b>	<b>1.881.744</b>	<b>-17,8</b>
Prestación Contributiva	1.965.908	1.584.021	-19,4	1.221.258	-22,9
Subsidio	595.895	544.603	-8,6	496.332	-8,9
Renta Activa de Inserción	99.907	109.416	9,5	110.003	0,5
Subsidio Eventuales Agrarios	58.513	51.543	-11,9	52.978	2,8
Programa de Activación para el Empleo	0	0		1.173	
<b>GASTO MEDIO POR BENEFICIARIO, INCLUIDAS LAS COTIZACIONES A LA S.SOCIAL (euros/mes)</b>	<b>916,9</b>	<b>852,2</b>	<b>-7,1</b>	<b>811,8</b>	<b>-4,7</b>
<b>CUANTÍA MEDIA POR BENEFICIARIO PRESTACION CONTRIBUTIVA (euros/mes)</b>	<b>860,3</b>	<b>823,3</b>	<b>-4,3</b>	<b>810,0</b>	<b>-1,6</b>

Fuente: Datos Provisionales del Servicio Público de Empleo Estatal

Notas:

Gastos contabilizados en el mes de marzo y devengados en el mes de febrero

Los gastos incluyen las cotizaciones a la Seguridad Social

Los gastos de subsidio por desempleo incluyen los de la Renta Agraria

En los gastos medios por beneficiario no se incluyen los gastos del subsidio para trabajadores eventuales agrarios

Las cuantías medias de prestación contributiva percibidas por beneficiario no incluyen las cotizaciones a la S. Social y corresponden a la cuantía bruta reconocida por mes (30 días de prestación)

La cuantía media de las prestaciones asistenciales (subsídios, renta agraria, RAI y PAE), es del 80% del IPREM= 426,00 euros (14,20€ x 30 días)

Beneficiarios, altas y solicitudes del mes de febrero.

En el % de protección no se incluyen los beneficiarios del subsidio para trabajadores eventuales agrarios. En prestación asistencial se incluye la RAI y PAE

(\*) Nuevo indicador de cobertura

SÍNTESIS DE DATOS NACIONALES DE PRESTACIONES DE DESEMPLEO

SOLICITUDES

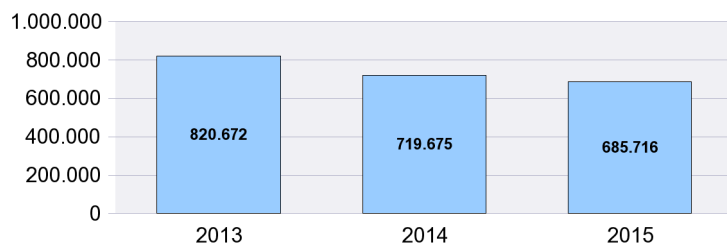

PLAZO RECONOCIMIENTO

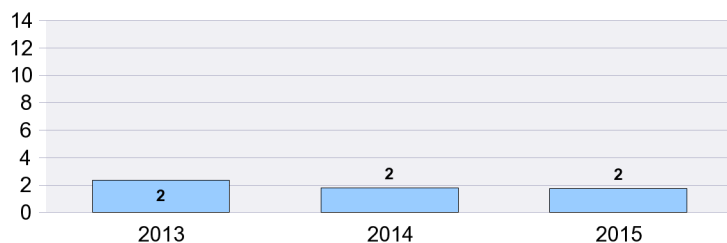

BENEFICIARIOS

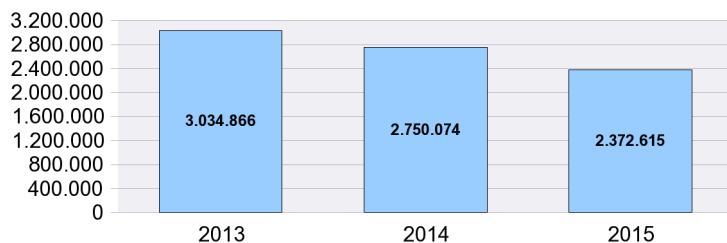

GASTOS

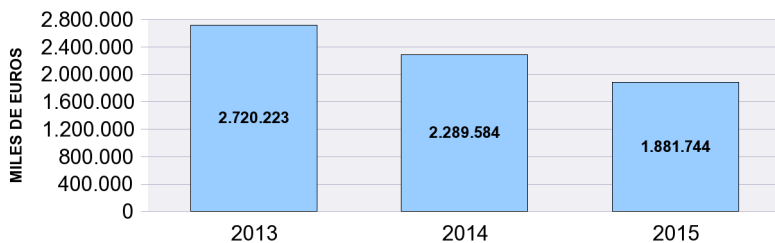

**SOLICITUDES, ALTAS Y PLAZO DE RECONOCIMIENTO POR PROVINCIAS**

Provincias	Solicitudes					Altas					Plazo Recon. (días)		
	Prestacion Contributiva	Subsidio	Renta Activa de Inserción	Programa Activación Empleo	Subsidio Event. Agrarios	Total	Prestacion Contributiva	Subsidio	Renta Activa de Inserción	Programa Activación Empleo		Subsidio Event. Agrarios	Total
ARABA/ALAVA	4.339	823	76	24		5.262	4.287	735	86	5		5.113	0,65
ALBACETE	2.536	2.053	592	356		5.537	2.503	1.982	576	279		5.340	0,78
ALICANTE/ALACAN	11.636	8.680	2.596	2.254		25.166	11.418	8.098	2.252	427		22.195	1,41
ALMERIA	4.307	3.830	931	759	410	10.237	4.249	3.646	836	223	272	9.226	1,93
AVILA	842	720	167	55		1.784	821	715	156	15		1.707	1,37
BADAJOS	4.728	6.624	1.077	751	1.756	14.936	4.565	6.475	1.071	267	1.012	13.390	1,40
BALEARIS (ILLES)	7.221	4.373	588	391		12.573	7.694	4.477	470	52		12.693	1,68
BARCELONA	41.159	20.683	4.606	3.457		69.905	46.668	19.644	4.074	569		70.955	1,44
BURGOS	3.311	1.281	285	141		5.018	3.326	1.165	259	56		4.806	1,35
CACERES	2.180	3.505	522	316	1.143	7.666	2.226	3.258	484	110	648	6.726	1,83
CADIZ	7.585	10.206	1.996	2.478	1.253	23.518	7.648	9.950	1.933	528	736	20.795	2,06
CASTELLON/CAST	6.144	3.802	758	453		11.157	5.922	3.335	566	65		9.888	1,65
CIUDAD REAL	3.308	3.060	734	582		7.684	3.306	3.119	742	256		7.423	1,11
CORDOBA	6.887	7.413	939	860	2.040	18.139	6.590	6.938	967	95	1.279	15.869	2,36
CORUÑA A	8.231	4.524	904	390		14.049	8.418	4.435	833	171		13.857	1,37
CUENCA	975	721	179	144		2.019	982	723	167	104		1.976	0,73
GIRONA	4.976	3.079	554	223		8.832	5.220	3.182	484	47		8.933	1,61
GRANADA	5.246	7.714	1.272	1.161	2.190	17.583	5.253	7.358	1.232	256	985	15.084	1,75
GUADALAJARA	2.009	1.204	232	143		3.588	1.991	1.122	200	72		3.385	1,09
GIPUZKOA	7.687	1.603	198	26		9.514	7.601	1.513	231	23		9.368	1,34
HUELVA	3.906	4.248	748	453	1.021	10.376	3.966	4.098	707	123	656	9.550	1,89
HUESCA	1.331	635	96	74		2.136	1.342	604	100	37		2.083	1,36
JAEN	5.067	6.260	974	798	1.406	14.505	4.943	5.756	888	129	461	12.177	1,14
LEON	3.029	1.635	340	116		5.120	2.926	1.646	302	70		4.944	1,18
LLEIDA	2.754	1.463	268	177		4.662	2.770	1.413	225	14		4.422	1,28
RIOJA LA	2.925	961	221	88		4.195	2.940	931	195	26		4.092	1,03
LUGO	1.838	1.073	203	103		3.217	1.892	1.097	198	71		3.258	0,65
MADRID	35.857	19.712	3.985	2.285		61.839	35.537	18.154	3.401	338		57.430	2,36
MALAGA	9.981	10.180	1.994	1.712	1.362	25.229	10.191	9.895	1.989	237	842	23.154	2,54
MURCIA	26.856	9.391	1.735	1.731		39.713	26.784	9.088	1.572	584		38.028	1,44
NAVARRA	8.385	1.915	292	72		10.664	8.249	1.897	296	52		10.494	0,97
OURENSE	1.761	1.101	245	109		3.216	1.746	1.105	237	92		3.180	1,00
ASTURIAS	7.703	3.701	729	235		12.368	7.763	3.849	734	42		12.388	0,64
PALENCIA	1.071	564	130	61		1.826	1.062	593	110	16		1.781	0,83
PALMAS LAS	7.190	7.077	1.853	1.954		18.074	9.402	6.623	1.720	570		18.315	1,75
PONTEVEDRA	9.463	5.786	880	515		16.644	9.586	5.841	868	244		16.539	0,98
SALAMANCA	1.909	1.644	260	146		3.959	1.902	1.628	311	46		3.887	3,10
STA. CRUZ DE TEN	8.032	6.113	1.435	1.361		16.941	8.117	5.730	1.348	278		15.473	4,03
CANTABRIA	5.370	2.300	434	180		8.284	5.403	2.445	425	55		8.328	2,65
SEGOVIA	1.222	657	88	36		2.003	1.222	648	87	17		1.974	0,79
SEVILLA	12.782	17.836	2.694	2.667	4.656	40.635	12.351	16.147	2.590	435	3.293	34.816	1,53
SORIA	551	394	58	11		1.014	541	362	45	10		958	0,79
TARRAGONA	5.656	3.973	888	618		11.135	5.712	3.940	746	56		10.454	2,19
TERUEL	1.304	477	77	78		1.936	1.320	454	78	51		1.903	1,06
TOLEDO	4.567	3.898	948	928		10.341	4.540	3.754	834	342		9.470	2,34
VALENCIA	21.740	13.300	3.034	2.329		40.403	21.866	12.909	2.832	645		38.252	1,87
VALLADOLID	7.946	1.788	369	162		10.265	7.888	1.681	418	49		10.036	1,44
BIZKAIA	10.064	2.692	420	29		13.205	9.900	2.680	393	16		12.989	1,10
ZAMORA	749	761	117	47		1.674	758	733	121	28		1.640	0,42
ZARAGOZA	9.068	3.616	827	446		13.957	8.922	3.292	804	148		13.166	1,34
CEUTA	227	595	154	285		1.261	213	640	129	106		1.088	1,35
MELILLA	231	389	66	66		752	224	426	60			710	6,26
<b>TOTAL</b>	<b>355.842</b>	<b>232.033</b>	<b>45.768</b>	<b>34.836</b>	<b>17.237</b>	<b>685.716</b>	<b>362.666</b>	<b>221.929</b>	<b>42.382</b>	<b>8.547</b>	<b>10.184</b>	<b>645.708</b>	<b>1,74</b>

Solicitudes, altas y plazo de reconocimiento del mes de febrero.

**PLAZO DE RECONOCIMIENTO**

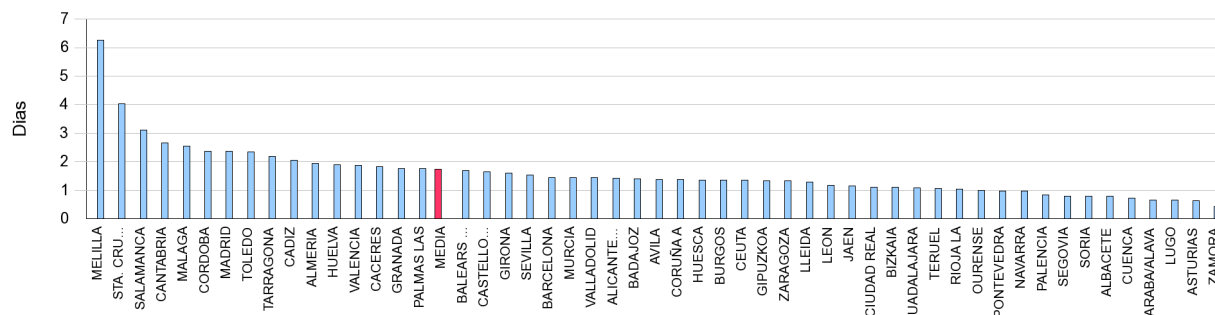

**SOLICITUDES, ALTAS Y PLAZO DE RECONOCIMIENTO POR COMUNIDADES AUTÓNOMAS**

Comunidades Autónomas	Solicitudes						Altas						Plazo Recon. (días)
	Prestacion Contributiva	Subsidio	Renta Activa Inserción	Programa Activación Empleo	Subsidio Event. Agrarios	Total	Prestacion Contributiva	Subsidio	Renta Activa Inserción	Programa Activación Empleo	Subsidio Event. Agrarios	Total	
ANDALUCIA	55.761	67.687	11.548	10.888	14.338	160.222	55.191	63.788	11.142	2.026	8.524	140.671	1,90
ARAGON	11.703	4.728	1.000	598		18.029	11.584	4.350	982	236		17.152	1,31
PRINCIPADO DE A	7.703	3.701	729	235		12.368	7.763	3.849	734	42		12.388	0,64
ILLES BALEARS	7.221	4.373	588	391		12.573	7.694	4.477	470	52		12.693	1,68
CANARIAS	15.222	13.190	3.288	3.315		35.015	17.519	12.353	3.068	848		33.788	2,81
CANTABRIA	5.370	2.300	434	180		8.284	5.403	2.445	425	55		8.328	2,65
CASTILLA-LA MAN	13.395	10.936	2.685	2.153		29.169	13.322	10.700	2.519	1.053		27.594	1,42
CASTILLA Y LEON	20.630	9.444	1.814	775		32.663	20.446	9.171	1.809	307		31.733	1,44
CATALUÑA	54.545	29.198	6.316	4.475		94.534	60.370	28.179	5.529	686		94.764	1,55
COM. VALENCIAN/	39.520	25.782	6.388	5.036		76.726	39.206	24.342	5.650	1.137		70.335	1,68
EXTREMADURA	6.908	10.129	1.599	1.067	2.899	22.602	6.791	9.733	1.555	377	1.660	20.116	1,55
GALICIA	21.293	12.484	2.232	1.117		37.126	21.642	12.478	2.136	578		36.834	1,10
COM. DE MADRID	35.857	19.712	3.985	2.285		61.839	35.537	18.154	3.401	338		57.430	2,36
REGION DE MURC	26.856	9.391	1.735	1.731		39.713	26.784	9.088	1.572	584		38.028	1,44
COM. FORAL DE N	8.385	1.915	292	72		10.664	8.249	1.897	296	52		10.494	0,97
PAIS VASCO	22.090	5.118	694	79		27.981	21.788	4.928	710	44		27.470	1,12
LA RIOJA	2.925	961	221	88		4.195	2.940	931	195	26		4.092	1,03
CEUTA	227	595	154	285		1.261	213	640	129	106		1.088	1,35
MELILLA	231	389	66	66		752	224	426	60			710	6,26
<b>TOTAL</b>	<b>355.842</b>	<b>232.033</b>	<b>45.768</b>	<b>34.836</b>	<b>17.237</b>	<b>685.716</b>	<b>362.666</b>	<b>221.929</b>	<b>42.382</b>	<b>8.547</b>	<b>10.184</b>	<b>645.708</b>	<b>1,74</b>

**Notas informativas:**

Solicitudes y altas del mes de febrero.

El dato de solicitudes indica el número de expedientes de prestaciones recibidos.

El dato de altas indica el número de expedientes reconocidos, tanto inicialmente como por reanudación de las prestaciones, sin incluir las altas tras las prórrogas del subsidio y en el caso de RAI, indica el dato de participantes en el programa

El plazo de reconocimiento indica el número de días que median entre la fecha de solicitud y la fecha de resolución.

**SOLICITUDES**

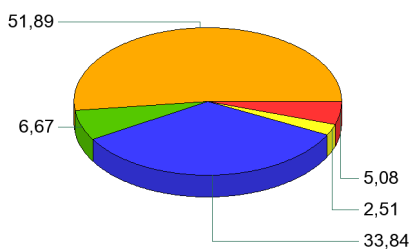

**ALTAS**

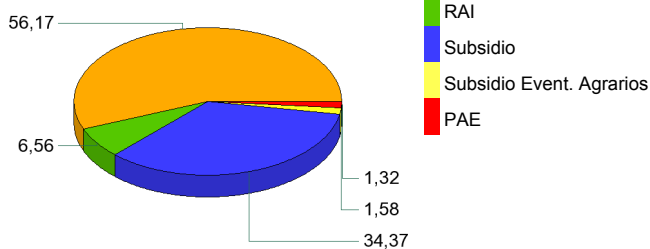

**PLAZO DE RECONOCIMIENTO**

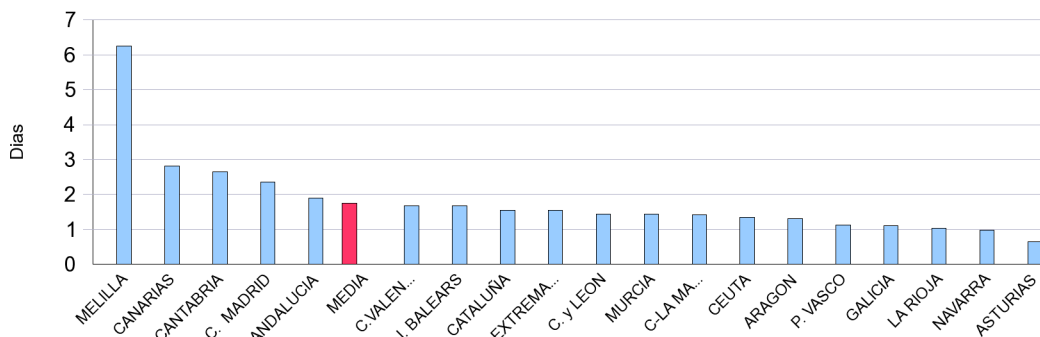

**BENEFICIARIOS DE PRESTACIONES POR DESEMPLEO POR PROVINCIAS**

Provincias	Beneficiarios					Total
	Prestación Contributiva	Subsidio	Renta Activa de Inserción	Programa Activación Empleo	Subsidio Eventuales Agrarios	
ARABA/ALAVA	6.301	4.288	542	5		11.136
ALBACETE	7.791	10.031	3.584	279		21.685
ALICANTE/ALACANT	32.730	45.068	15.113	425		93.336
ALMERIA	12.373	18.062	5.136	223	3.315	39.109
AVILA	2.762	3.774	965	15		7.516
BADAJOS	13.689	28.650	6.372	265	10.486	59.462
BALEARS (ILLES)	37.175	38.826	3.555	51		79.607
BARCELONA	109.362	104.308	23.158	562		237.390
BURGOS	8.254	6.749	1.381	55		16.439
CACERES	8.853	15.904	3.152	108	6.195	34.212
CADIZ	21.923	42.529	12.219	526	8.798	85.995
CASTELLON/CASTELLO	10.868	13.843	3.560	65		28.336
CIUDAD REAL	9.181	14.726	4.597	256		28.760
CORDOBA	13.248	28.959	5.202	92	18.456	65.957
CORUÑA A	22.133	21.988	4.968	171		49.260
CUENCA	3.811	4.336	1.385	104		9.636
GIRONA	16.993	18.123	2.790	47		37.953
GRANADA	14.764	30.273	6.708	253	11.961	63.959
GUADALAJARA	5.302	4.754	1.282	71		11.409
GIPUZKOA	12.434	8.324	1.076	23		21.857
HUELVA	10.153	19.588	4.088	122	8.491	42.442
HUESCA	4.145	3.111	615	36		7.907
JAEN	10.865	23.489	4.250	128	14.834	53.566
LEON	9.273	9.622	1.980	69		20.944
LLEIDA	8.521	7.323	1.495	14		17.353
RIOJA LA	6.340	4.849	1.169	26		12.384
LUGO	5.969	6.099	1.349	70		13.487
MADRID	135.917	90.675	21.423	333		248.348
MALAGA	30.051	46.791	12.301	237	8.255	97.635
MURCIA	26.255	28.229	10.450	580		65.514
NAVARRA	12.565	10.017	1.762	51		24.395
OURENSE	5.435	6.976	1.482	91		13.984
ASTURIAS	20.565	21.495	4.974	40		47.074
PALENCIA	2.967	2.967	640	16		6.590
PALMAS LAS	23.271	30.529	11.629	560		65.989
PONTEVEDRA	20.274	25.018	5.295	239		50.826
SALAMANCA	6.126	6.850	1.829	46		14.851
STA. CRUZ DE TENERIFE	20.450	29.641	9.496	274		59.861
CANTABRIA	11.981	10.368	2.416	55		24.820
SEGOVIA	3.165	2.422	493	17		6.097
SEVILLA	34.922	68.638	15.076	432	29.050	148.118
SORIA	1.704	1.401	269	10		3.384
TARRAGONA	18.117	20.620	4.501	56		43.294
TERUEL	2.795	2.324	480	51		5.650
TOLEDO	14.031	17.784	5.612	341		37.768
VALENCIA	48.027	57.796	17.972	642		124.437
VALLADOLID	9.388	8.186	2.279	49		19.902
BIZKAIA	21.413	14.674	2.404	16		38.507
ZAMORA	3.334	3.874	870	28		8.106
ZARAGOZA	19.419	14.829	3.936	147		38.331
CEUTA	888	2.688	762	106		4.444
MELILLA	869	2.202	522			3.593
<b>TOTAL</b>	<b>919.142</b>	<b>1.064.590</b>	<b>260.564</b>	<b>8.478</b>	<b>119.841</b>	<b>2.372.615</b>

El dato de beneficiarios corresponde a los que están de alta el último día del mes de febrero.

El dato de subsidio incluye también a los beneficiarios de la Renta Agraria en las CC.AA de Andalucía y Extremadura.



**BENEFICIARIOS DE PRESTACIONES POR DESEMPLEO POR CC.AA.**

Comunidades Autónomas	Beneficiarios					Total
	Prestación Contributiva	Subsidio	Renta Activa de Inserción	Programa Activación Empleo	Subsidio Eventuales Agrarios	
ANDALUCIA	148.299	278.329	64.980	2.013	103.160	596.781
ARAGON	26.359	20.264	5.031	234		51.888
PRINCIPADO DE ASTURIAS	20.565	21.495	4.974	40		47.074
ILLES BALEARS	37.175	38.826	3.555	51		79.607
CANARIAS	43.721	60.170	21.125	834		125.850
CANTABRIA	11.981	10.368	2.416	55		24.820
CASTILLA-LA MANCHA	40.116	51.631	16.460	1.051		109.258
CASTILLA Y LEON	46.973	45.845	10.706	305		103.829
CATALUÑA	152.993	150.374	31.944	679		335.990
COM. VALENCIANA	91.625	116.707	36.645	1.132		246.109
EXTREMADURA	22.542	44.554	9.524	373	16.681	93.674
GALICIA	53.811	60.081	13.094	571		127.557
COM. DE MADRID	135.917	90.675	21.423	333		248.348
REGION DE MURCIA	26.255	28.229	10.450	580		65.514
COM. FORAL DE NAVARRA	12.565	10.017	1.762	51		24.395
PAIS VASCO	40.148	27.286	4.022	44		71.500
LA RIOJA	6.340	4.849	1.169	26		12.384
CEUTA	888	2.688	762	106		4.444
MELILLA	869	2.202	522			3.593
<b>TOTAL</b>	<b>919.142</b>	<b>1.064.590</b>	<b>260.564</b>	<b>8.478</b>	<b>119.841</b>	<b>2.372.615</b>

El dato de beneficiarios corresponde a los que están de alta el último día del mes de febrero.

El dato de subsidio incluye también a los beneficiarios de la Renta Agraria en las CC.AA de Andalucía y Extremadura.

**DISTRIBUCIÓN DE BENEFICIARIOS**

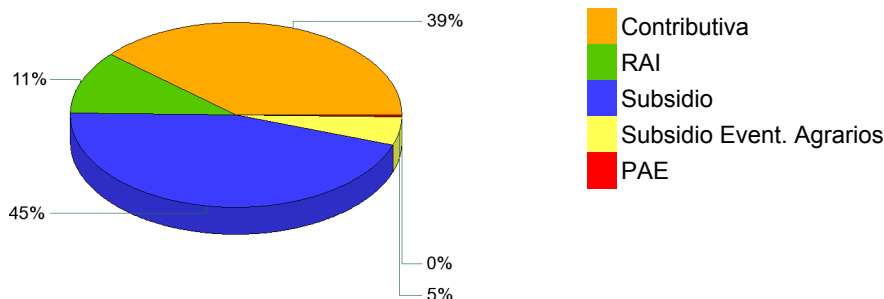

**GASTOS DE PRESTACIONES POR DESEMPLEO POR PROVINCIAS**

PROVINCIAS	Gasto de Prestaciones (miles de euros)						Cuantía media prestación contributiva percibida por beneficiario (euros/mes)
	Total	Prestación Contributiva	Subsidio Desempleo	Renta Activa Inserción	Programa Activación Empleo	Subsidio Eventuales Agrarios	
ARABA/ALAVA	11.784	9.421	2.127	234	1		889,8
ALBACETE	15.612	9.456	4.617	1.498	41		764,5
ALICANTE/ALACANT	67.750	39.955	21.431	6.308	56		756,8
ALMERIA	26.279	14.306	8.304	2.185	31	1.453	743,7
AVILA	5.385	3.211	1.772	401	2		726,2
BADAJOS	34.657	15.310	12.123	2.681	34	4.508	698,6
BALEARS (ILLES)	74.572	55.187	17.856	1.523	6		905,1
BARCELONA	216.240	155.569	50.940	9.646	85		869,4
BURGOS	15.372	11.519	3.269	576	8		865,1
CACERES	20.590	9.435	7.013	1.315	14	2.813	674,1
CADIZ	55.580	27.433	19.071	5.180	74	3.822	762,0
CASTELLON/CASTELL	22.723	14.531	6.654	1.529	9		805,8
CIUDAD REAL	19.851	11.183	6.689	1.947	31		747,7
CORDOBA	38.971	16.076	12.474	2.223	13	8.185	753,0
CORUÑA A	42.223	29.330	10.778	2.094	21		794,3
CUENCA	6.934	4.328	1.992	599	14		691,5
GIRONA	32.418	22.770	8.477	1.165	6		818,5
GRANADA	40.582	18.857	13.349	2.849	35	5.492	785,7
GUADALAJARA	9.799	7.044	2.206	539	10		821,8
GIPUZKOA	23.964	19.295	4.209	457	3		907,6
HUELVA	26.918	12.958	8.605	1.751	17	3.586	776,8
HUESCA	7.180	5.459	1.451	264	5		814,6
JAEN	32.397	13.756	10.176	1.777	14	6.673	783,4
LEON	17.212	11.773	4.607	823	9		787,9
LLEIDA	14.829	10.753	3.443	632	1		776,6
RIOJA LA	11.372	8.548	2.332	488	3		833,3
LUGO	10.813	7.292	2.941	570	10		735,4
MADRID	244.191	191.624	43.475	9.046	46		843,7
MALAGA	69.337	39.061	21.274	5.240	35	3.728	768,9
MURCIA	51.024	33.208	13.267	4.467	82		768,6
NAVARRA	24.640	19.029	4.856	747	7		894,2
OURENSE	10.691	6.587	3.459	631	14		734,7
ASTURIAS	39.019	26.549	10.342	2.121	7		780,7
PALENCIA	5.470	3.778	1.425	264	2		787,4
PALMAS LAS	46.953	27.775	14.263	4.843	73		769,4
PONTEVEDRA	39.656	25.526	11.863	2.235	33		772,5
SALAMANCA	11.390	7.450	3.165	769	7		749,8
STA. CRUZ DE TENERI	41.834	23.677	14.047	4.071	38		726,3
CANTABRIA	21.461	15.293	5.095	1.065	8		774,8
SEGOVIA	5.184	3.855	1.119	208	2		765,6
SEVILLA	93.235	43.771	30.351	6.334	61	12.718	770,8
SORIA	2.951	2.186	650	114	2		793,2
TARRAGONA	36.396	24.866	9.644	1.879	8		833,1
TERUEL	4.932	3.618	1.103	202	8		796,4
TOLEDO	27.783	16.975	8.370	2.391	47		767,3
VALENCIA	98.748	63.556	27.547	7.556	89		814,5
VALLADOLID	17.843	12.987	3.895	955	6		789,7
BIZKAIA	40.295	31.986	7.281	1.026	2		889,5
ZAMORA	6.288	4.089	1.828	368	4		773,4
ZARAGOZA	35.751	26.829	7.217	1.683	21		841,9
CEUTA	2.507	1.145	1.029	317	16		795,2
MELILLA	2.161	1.083	859	219			752,2
<b>TOTAL NACIONAL</b>	<b>1.881.744</b>	<b>1.221.258</b>	<b>496.332</b>	<b>110.003</b>	<b>1.173</b>	<b>52.978</b>	<b>810,0</b>

Fuente: Datos provisionales del Servicio Público de Empleo Estatal

Notas:

Gastos contabilizados en el mes de marzo y devengados en el mes de febrero.

Los gastos incluyen las cotizaciones a la Seguridad Social

Los gastos de subsidio por desempleo incluyen los de Renta Agraria

Las cuantías medias de prestación contributiva percibidas por beneficiario no incluyen las cotizaciones a la S.Social y corresponden a la cuantía bruta reconocida por mes (30 días de prestación)

La cuantía media de las prestaciones asistenciales (subsidijs, renta agraria, RAI y PAE), es del 80% del IPREM=426,00 (14,20 € x 30 días)

**CUANTÍA MEDIA PRESTACIÓN CONTRIBUTIVA POR BENEFICIARIO**

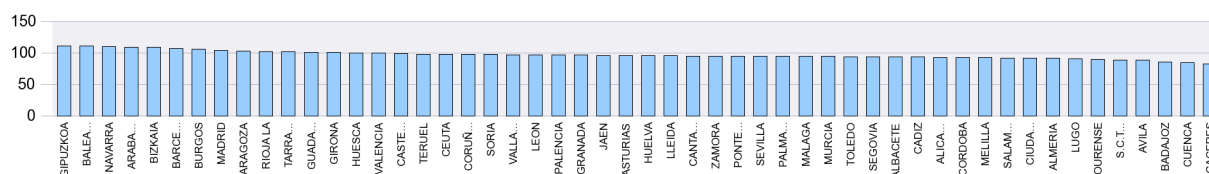

Notas: Valores nacionales = Índice 100

**GASTOS DE PRESTACIONES POR DESEMPLEO CC.AA.**

CC.AA.	Gasto de Prestaciones (miles de euros)						Cuantía media prestación contributiva percibida por beneficiario (euros/mes)
	Total	Prestación Contributiva	Subsidio	Renta Activa de Inserción	Programa Activación Empleo	Subsidio Eventuales Agrarios	
ANDALUCIA	383.299	186.218	123.605	27.539	281	45.656	768,1
ARAGON	47.862	35.907	9.772	2.149	34		832,7
PRINCIPADO DE ASTURIAS	39.019	26.549	10.342	2.121	7		780,7
ILLES BALEARS	74.572	55.187	17.856	1.523	6		905,1
CANARIAS	88.787	51.452	28.310	8.913	112		749,3
CANTABRIA	21.461	15.293	5.095	1.065	8		774,8
CASTILLA-LA MANCHA	79.978	48.987	23.874	6.973	144		762,3
CASTILLA Y LEON	87.095	60.846	21.730	4.477	42		790,9
CATALUÑA	299.883	213.958	72.504	13.321	100		854,3
COM. VALENCIANA	189.220	118.041	55.632	15.393	154		792,9
EXTREMADURA	55.247	24.745	19.137	3.996	48	7.322	689,0
GALICIA	103.385	68.735	29.042	5.531	78		773,5
COM. DE MADRID	244.191	191.624	43.475	9.046	46		843,7
REGION DE MURCIA	51.024	33.208	13.267	4.467	82		768,6
COM. FORAL DE NAVARRA	24.640	19.029	4.856	747	7		894,2
PAIS VASCO	76.042	60.702	13.617	1.717	5		895,1
LA RIOJA	11.372	8.548	2.332	488	3		833,3
CEUTA	2.507	1.145	1.029	317	16		795,2
MELILLA	2.161	1.083	859	219			752,2
<b>TOTAL NACIONAL</b>	<b>1.881.744</b>	<b>1.221.258</b>	<b>496.332</b>	<b>110.003</b>	<b>1.173</b>	<b>52.978</b>	<b>810,0</b>

Fuente: Datos provisionales del Servicio Público de Empleo Estatal

Notas:

Gastos contabilizados en el mes de marzo y devengados en el mes de febrero.

Los gastos incluyen las cotizaciones a la Seguridad Social

Los gastos de subsidio por desempleo incluyen los de Renta Agraria

Las cuantías medias de prestación contributiva percibidas por beneficiario no incluyen las cotizaciones a la S.Social y corresponden a la cuantía bruta reconocida por mes (30 días de prestación).

La cuantía media de las prestaciones asistenciales (subsidijs, renta agraria, RAI y PAE), es del 80% del IPREM=426,00 euros (14,20 € x 30 días)

**DISTRIBUCIÓN DE GASTOS DE PRESTACIONES DE DESEMPLEO**

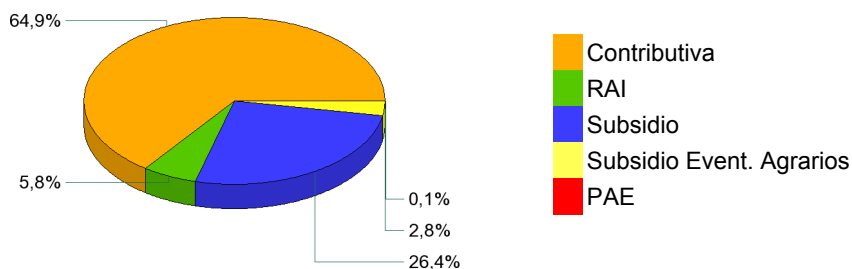

**CUANTÍA MEDIA PRESTACIÓN CONTRIBUTIVA POR BENEFICIARIO**

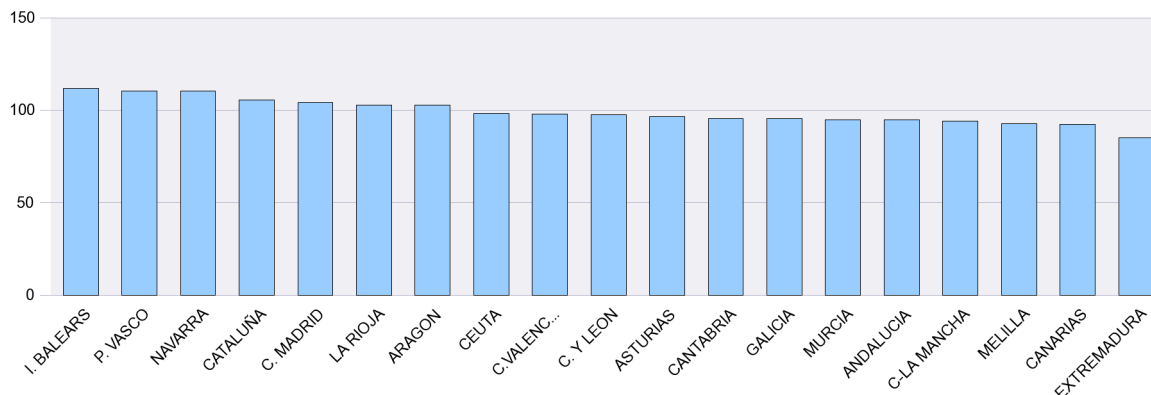

Notas: Valores nacionales = Índice 100

**SÍNTESIS DE DATOS NACIONALES DE BENEFICIARIOS DE PRESTACIONES POR DESEMPLEO EXTRANJEROS**

	2013	2014	INCREMENTO 2014 S/ 2013 (%)	2015	INCREMENTO 2015 S/ 2014 (%)
<b>Nº DE BENEFICIARIOS</b>	<b>332.303</b>	<b>275.530</b>	<b>-17,1</b>	<b>230.757</b>	<b>-16,2</b>
Prestación Contributiva	149.118	121.770	-18,3	99.569	-18,2
Subsidio	151.931	124.461	-18,1	100.731	-19,1
Renta Activa de Inserción	28.627	26.627	-7,0	26.407	-0,8
Subsidio Eventuales Agrarios	2.627	2.672	1,7	2.989	11,9
Programa de Activación para el Empleo	0	0		1.061	
<b>ENTORNO COMUNITARIO</b>	<b>119.506</b>	<b>109.039</b>	<b>-8,8</b>	<b>96.153</b>	<b>-11,8</b>
<b>ENTORNO NO COMUNITARIO</b>	<b>212.797</b>	<b>166.491</b>	<b>-21,8</b>	<b>134.604</b>	<b>-19,2</b>
<b>% SOBRE TOTAL BENEFICIARIOS</b>	<b>10,95</b>	<b>10,02</b>	<b>-8,5</b>	<b>9,73</b>	<b>-2,9</b>
Prestación Contributiva	10,49	10,26	-2,3	10,83	5,6
Subsidio	12,16	10,53	-13,4	9,46	-10,2
Renta Activa de Inserción	12,30	10,34	-16,0	10,13	-2,0
Subsidio Eventuales Agrarios	1,99	2,16	8,5	2,49	15,6
Programa de Activación para el Empleo	0,00	0,00		12,51	
<b>% BENEFICIARIOS s/DEMANDANTES DE EMPLEO EXTRANJEROS</b>	<b>40,06</b>	<b>37,30</b>	<b>-6,89</b>	<b>33,07</b>	<b>-11,33</b>
<b>GASTO (Miles de Euros) (1)</b>	<b>239.628</b>	<b>187.469</b>	<b>-21,8</b>	<b>151.520</b>	<b>-19,2</b>
Prestación Contributiva	159.743	122.744	-23,2	96.981	-21,0
Subsidio	67.501	53.327	-21,0	43.032	-19,3
Renta Activa de Inserción	11.202	10.264	-8,4	10.016	-2,4
Subsidio Eventuales Agrarios	1.182	1.134	-4,1	1.345	18,6
Programa de Activación para el Empleo	0	0		146	
<b>% S/ GASTO TOTAL PRESTACIONES</b>	<b>8,8</b>	<b>8,2</b>	<b>-6,8</b>	<b>8,1</b>	<b>-1,2</b>

(1) Datos estimados.

Fuente: Datos provisionales del Servicio Público de Empleo Estatal correspondiente al mes de febrero de cada año.

Notas:

En el entorno comunitario se incluyen los países de la UE, inclusive los de régimen transitorio, los del Espacio Económico Europeo (Liechtenstein, Islandia y Noruega) y la Confederación Suiza.

SÍNTESIS DE DATOS NACIONALES DE BENEFICIARIOS DE PRESTACIONES POR DESEMPLEO EXTRANJEROS

Nº DE BENEFICIARIOS

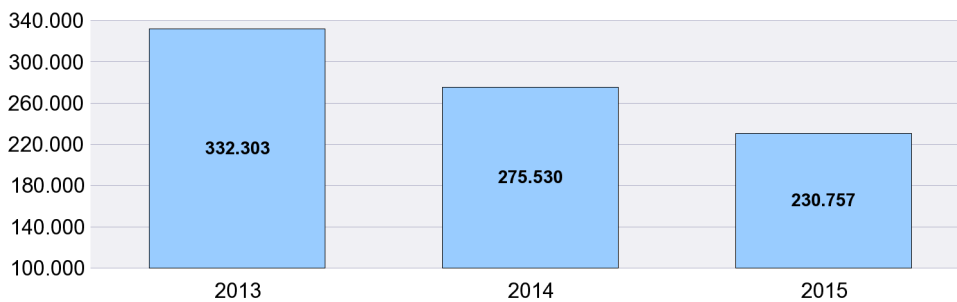

% s/ TOTAL BENEFICIARIOS

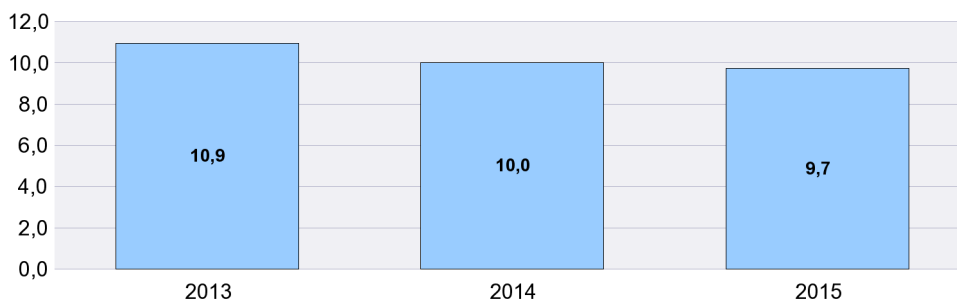

% BENEFICIARIOS s/ DEMANDANTES EMPLEO EXTRANJEROS

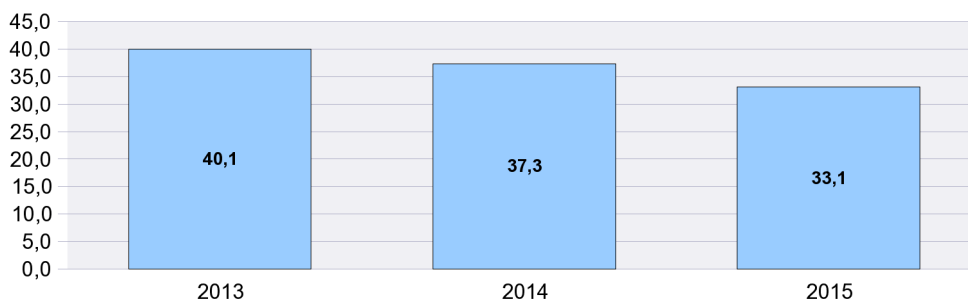

SÍNTESIS DE DATOS NACIONALES DE BENEFICIARIOS DE PRESTACIONES POR DESEMPLEO EXTRANJEROS

EVOLUCIÓN DEL GASTO DE BENEFICIARIOS EXTRANJEROS

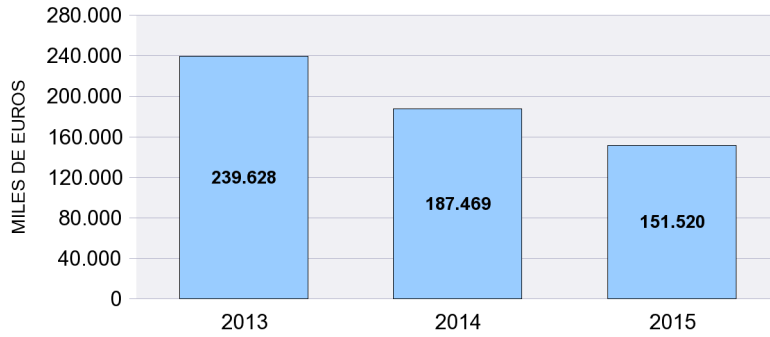

DISTRIBUCIÓN DEL GASTO DE BENEFICIARIOS EXTRANJEROS POR TIPO DE PRESTACIÓN (%)

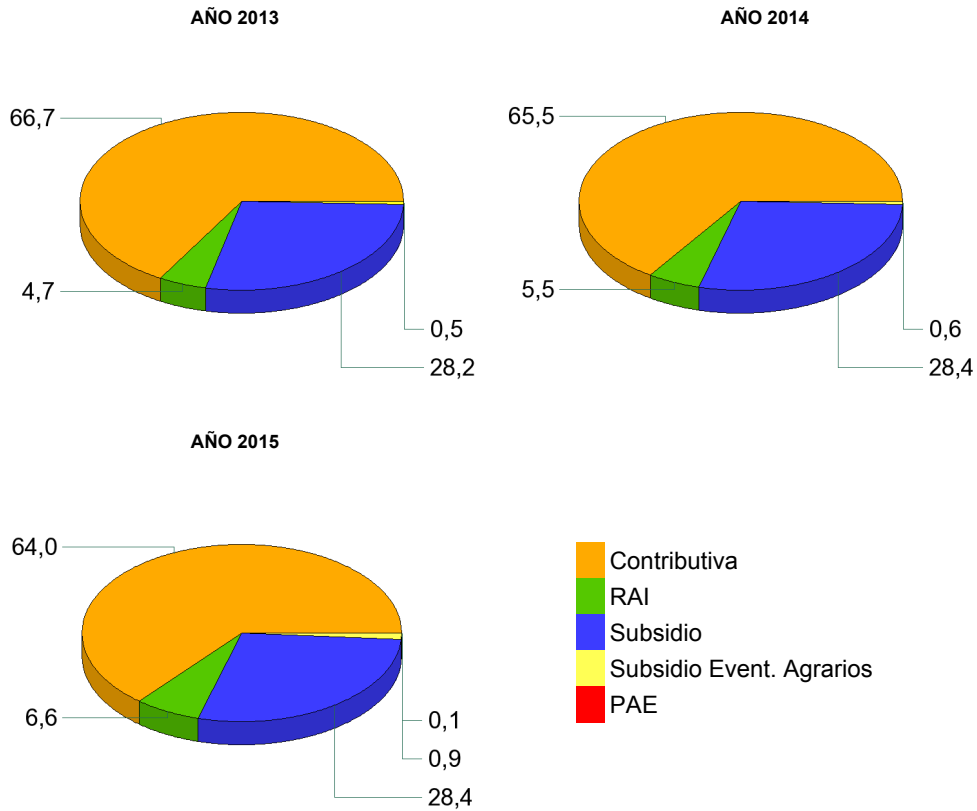

EVOLUCIÓN % GASTO BENEFICIARIOS EXTRANJEROS s/GASTO TOTAL EN PRESTACIONES

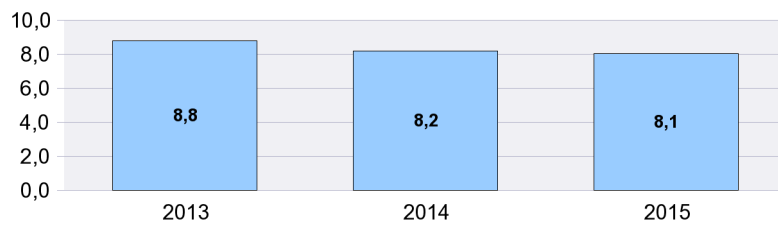

FEBRERO 2015

**DISTRIBUCIÓN DE LOS BENEFICIARIOS EXTRANJEROS POR PROVINCIAS**

	Beneficiarios extranjeros			%
	Total	Países comunitarios	Países no comunitarios	
ARABA/ALAVA	1.207	244	963	0,52
ALBACETE	1.421	682	739	0,62
ALICANTE/ALACANT	11.591	5.130	6.461	5,02
ALMERIA	7.415	2.727	4.688	3,21
AVILA	742	361	381	0,32
BADAJOS	1.047	646	401	0,45
BALEARS (ILLES)	14.131	7.198	6.933	6,12
BARCELONA	30.671	7.281	23.390	13,29
BURGOS	1.827	1.237	590	0,79
CACERES	1.624	300	1.324	0,70
CADIZ	1.812	730	1.082	0,79
CASTELLON/CASTELLO	6.252	4.345	1.907	2,71
CIUDAD REAL	2.479	1.595	884	1,07
CORDOBA	1.053	477	576	0,46
CORUÑA A	1.438	475	963	0,62
CUENCA	1.571	1.029	542	0,68
GIRONA	8.820	2.434	6.386	3,82
GRANADA	2.504	1.008	1.496	1,09
GUADALAJARA	1.998	1.185	813	0,87
GIPUZKOA	1.881	565	1.316	0,82
HUELVA	2.842	1.495	1.347	1,23
HUESCA	1.566	983	583	0,68
JAEN	1.128	266	862	0,49
LEON	1.168	590	578	0,51
LLEIDA	5.400	2.359	3.041	2,34
RIOJA LA	1.940	975	965	0,84
LUGO	768	308	460	0,33
MADRID	35.859	16.263	19.596	15,54
MALAGA	7.673	3.283	4.390	3,33
MURCIA	8.356	1.671	6.685	3,62
NAVARRA	2.879	1.208	1.671	1,25
OURENSE	708	449	259	0,31
ASTURIAS	2.071	910	1.161	0,90
PALENCIA	372	168	204	0,16
PALMAS LAS	5.363	2.031	3.332	2,32
PONTEVEDRA	1.792	778	1.014	0,78
SALAMANCA	674	320	354	0,29
STA. CRUZ DE TENERIFE	4.294	2.020	2.274	1,86
CANTABRIA	1.662	571	1.091	0,72
SEGOVIA	1.384	988	396	0,60
SEVILLA	2.908	1.094	1.814	1,26
SORIA	506	273	233	0,22
TARRAGONA	8.821	3.358	5.463	3,82
TERUEL	1.144	634	510	0,50
TOLEDO	3.985	2.186	1.799	1,73
VALENCIA	11.860	5.549	6.311	5,14
VALLADOLID	1.396	959	437	0,60
BIZKAIA	2.259	646	1.613	0,98
ZAMORA	426	303	123	0,18
ZARAGOZA	6.732	3.846	2.886	2,92
CEUTA	521	11	510	0,23
MELILLA	816	9	807	0,35
<b>TOTAL NACIONAL</b>	<b>230.757</b>	<b>96.153</b>	<b>134.604</b>	<b>100,00</b>

**DISTRIBUCIÓN DE LOS BENEFICIARIOS EXTRANJEROS POR COMUNIDADES AUTÓNOMAS**

	TOTAL						COMUNITARIOS						NO COMUNITARIOS					
	Prestaciones R.D.Leg 1/94		Subs. Event. Agr.	RAI	PAE	Total	Prestaciones R.D.Leg 1/94		Subs. Event. Agr.	RAI	PAE	Total	Prestaciones R.D.Leg 1/94		Subs. Event. Agr.	RAI	PAE	Total
	Contrib.	Subsidio					Contrib.	Subsidio					Contrib.	Subsidio				
ANDALUCIA	10.993	10.373	2.017	3.804	148	27.335	4.923	4.415	305	1.400	37	11.080	6.070	5.958	1.712	2.404	111	16.255
ARAGON	4.188	4.149		1.043	62	9.442	2.492	2.503		439	29	5.463	1.696	1.646		604	33	3.979
PRINCIPADO DE A	847	938		282	4	2.071	379	427		101	3	910	468	511		181	1	1.161
ILLES BALEARS	6.313	7.329		476	13	14.131	3.301	3.726		169	2	7.198	3.012	3.603		307	11	6.933
CANARIAS	4.566	3.752		1.292	47	9.657	2.113	1.441		485	12	4.051	2.453	2.311		807	35	5.606
CANTABRIA	674	788		194	6	1.662	259	246		64	2	571	415	542		130	4	1.091
CASTILLA-LA MAN	4.252	5.465		1.569	168	11.454	2.637	3.161		817	62	6.677	1.615	2.304		752	106	4.777
CASTILLA Y LEON	3.502	3.891		1.050	52	8.495	2.284	2.317		565	33	5.199	1.218	1.574		485	19	3.296
CATALUÑA	23.841	24.192		5.509	170	53.712	8.291	6.110		1.017	14	15.432	15.550	18.082		4.492	156	38.280
COM. VALENCIAN	11.563	13.244		4.743	153	29.703	5.959	7.061		1.946	58	15.024	5.604	6.183		2.797	95	14.679
EXTREMADURA	654	760	972	274	11	2.671	357	405	37	141	6	946	297	355	935	133	5	1.725
GALICIA	1.959	2.141		575	31	4.706	892	867		237	14	2.010	1.067	1.274		338	17	2.696
COM. DE MADRID	16.930	15.619		3.237	73	35.859	7.956	7.126		1.154	27	16.263	8.974	8.493		2.083	46	19.596
REGION DE MURC	4.320	2.830		1.145	61	8.356	721	700		239	11	1.671	3.599	2.130		906	50	6.685
COM. FORAL DE N	1.314	1.274		269	22	2.879	581	527		93	7	1.208	733	747		176	15	1.671
PAIS VASCO	2.501	2.325		506	15	5.347	826	533		94	2	1.455	1.675	1.792		412	13	3.892
LA RIOJA	943	780		211	6	1.940	496	392		85	2	975	447	388		126	4	965
CEUTA	70	322		110	19	521	4	5		2		11	66	317		108	19	510
MELILLA	139	559		118		816	6	2		1		9	133	557		117		807
<b>TOTAL</b>	<b>99.569</b>	<b>100.731</b>	<b>2.989</b>	<b>26.407</b>	<b>1.061</b>	<b>230.757</b>	<b>44.477</b>	<b>41.964</b>	<b>342</b>	<b>9.049</b>	<b>321</b>	<b>96.153</b>	<b>55.092</b>	<b>58.767</b>	<b>2.647</b>	<b>17.358</b>	<b>740</b>	<b>134.604</b>

BENEFICIARIOS EXTRANJEROS COMUNITARIOS (%)

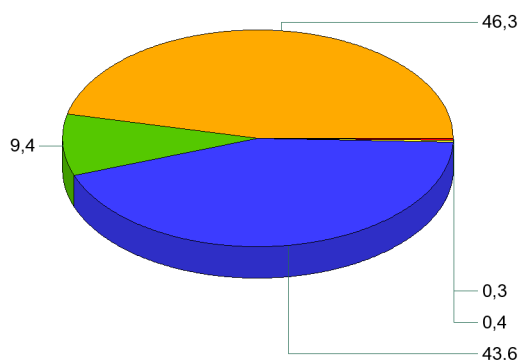

BENEFICIARIOS EXTRANJEROS NO COMUNITARIOS (%)

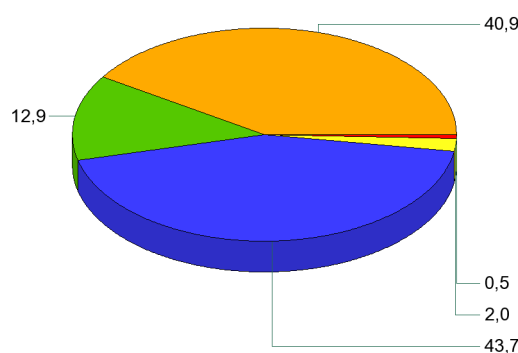

- Contributiva
- RAI
- Subsidio
- Subsidi Event. Agrarios
- PAE



FEBRERO 2015

**RELACIÓN DE LOS 60 PAÍSES CON MAYOR PROPORCIÓN DE BENEFICIARIOS DE PRESTACIONES POR DESEMPLEO EXTRANJEROS DEL TOTAL DE PAÍSES**

	Beneficiarios extranjeros	% s/Total de beneficiarios extranjeros
RUMANIA	49.350	21,39
MARRUECOS	43.025	18,65
ECUADOR	12.585	5,45
BULGARIA	11.633	5,04
COLOMBIA	9.616	4,17
ITALIA	8.843	3,83
UCRANIA	5.808	2,52
PORTUGAL	5.789	2,51
BOLIVIA	5.177	2,24
ARGENTINA	4.484	1,94
POLONIA	4.080	1,77
PERU	4.005	1,74
SENEGAL	4.000	1,73
REINO UNIDO	3.753	1,63
ALEMANIA	3.445	1,49
DOMINICANA, REPÚBLICA	3.420	1,48
FRANCIA	3.090	1,34
BRASIL	3.059	1,33
PAKISTÁN	2.906	1,26
ARGELIA	2.846	1,23
CUBA	2.766	1,20
RUSIA, FEDERACION DE	2.676	1,16
NIGERIA	2.098	0,91
URUGUAY	2.017	0,87
VENEZUELA	1.863	0,81
PARAGUAY	1.837	0,80
CHINA	1.833	0,79
MALI	1.786	0,77
GAMBIA	1.454	0,63
CHILE	1.378	0,60
GHANA	1.259	0,55
LITUANIA	1.215	0,53
MOLDAVIA, REPÚBLICA DE	1.147	0,50
FILIPINAS	1.090	0,47
INDIA	1.034	0,45
HOLANDA (PAISES BAJOS)	994	0,43
MAURITANIA	779	0,34
ARMENIA	764	0,33
HONDURAS	750	0,33
GUINEA	735	0,32
BELGICA	707	0,31
GEORGIA	576	0,25
ESLOVAQUIA	523	0,23
CHECA, REPÚBLICA	516	0,22
MEJICO	502	0,22
HUNGRIA	424	0,18
BANGLADESH	343	0,15
NICARAGUA	316	0,14
SUECIA	312	0,14
ESTADOS UNIDOS	310	0,13
CAMERUN	287	0,12
GUINEA BISSAU	283	0,12
GUINEA ECUATORIAL	256	0,11
IRLANDA	233	0,10
AUSTRIA	217	0,09
BIELORUSIA (BELARUS)	205	0,09
LETONIA	188	0,08
SUIZA	161	0,07
CABO VERDE	159	0,07
COSTA DE MARFIL	159	0,07
RESTO	3.691	1,60
<b>TOTAL</b>	<b>230.757</b>	<b>100,00</b>

**EVOLUCIÓN MENSUAL DEL GASTO DE PRESTACIONES**

Datos provisionales.

Gastos contabilizados en el mes de marzo y devengados en el mes de febrero, incluyen las cotizaciones a la Seguridad Social

MESES	AÑO 2014			AÑO 2015		
	GASTO DE PRESTACIONES (Miles de euros)	% DE VARIACIÓN		GASTO DE PRESTACIONES (Miles de euros)	% DE VARIACIÓN	
		MENSUAL	ANUAL		MENSUAL	ANUAL
ENERO	2.382.787	3,79	-14,20	1.962.077	2,88	-17,66
FEBRERO	2.289.584	-3,91	-15,83	1.881.744	-4,09	-17,81
MARZO	2.187.934	-4,44	-16,64			
ABRIL	2.077.377	-5,05	-18,74			
MAYO	2.002.270	-3,62	-19,83			
JUNIO	1.945.707	-2,82	-19,02			
JULIO	1.989.774	2,26	-18,44			
AGOSTO	2.025.781	1,81	-17,78			
SEPTIEMBRE	1.918.190	-5,31	-18,12			
OCTUBRE	1.914.868	-0,17	-17,77			
NOVIEMBRE	1.928.498	0,71	-18,13			
DICIEMBRE	1.907.183	-1,11	-16,93			

**EVOLUCIÓN MENSUAL DEL GASTO MEDIO POR BENEFICIARIO DE PRESTACIONES**

No se incluyen los gastos del subsidio para trabajadores eventuales agrarios

MESES	AÑO 2014			AÑO 2015		
	GASTO MEDIO POR BENEFICIARIO	% DE VARIACIÓN		GASTO MEDIO POR BENEFICIARIO	% DE VARIACIÓN	
		MENSUAL	ANUAL		MENSUAL	ANUAL
ENERO	869,07	1,24	-6,39	831,85	2,85	-4,28
FEBRERO	852,18	-1,94	-7,06	811,78	-2,41	-4,74
MARZO	838,46	-1,61	-8,01			
ABRIL	830,15	-0,99	-7,91			
MAYO	824,81	-0,64	-8,02			
JUNIO	807,41	-2,11	-8,12			
JULIO	806,83	-0,07	-7,04			
AGOSTO	820,57	1,70	-6,29			
SEPTIEMBRE	823,47	0,35	-6,74			
OCTUBRE	801,86	-2,62	-7,22			
NOVIEMBRE	802,51	0,08	-6,79			
DICIEMBRE	808,83	0,79	-5,78			

**EVOLUCIÓN MENSUAL SOLICITUDES DE PRESTACIONES**

MESES	AÑO 2014			AÑO 2015		
	SOLICITUDES DE PRESTACIONES	% DE VARIACIÓN		SOLICITUDES DE PRESTACIONES	% DE VARIACIÓN	
		MENSUAL	ANUAL		MENSUAL	ANUAL
ENERO	950.947	28,39	-10,40	751.430	22,14	-20,98
FEBRERO	719.675	-24,32	-12,31	685.716	-8,75	-4,72
MARZO	773.649	7,50	-8,25			
ABRIL	730.281	-5,61	-21,28			
MAYO	756.042	3,53	-22,11			
JUNIO	767.568	1,52	-14,13			
JULIO	827.390	7,79	-17,68			
AGOSTO	640.883	-22,54	-16,66			
SEPTIEMBRE	721.689	12,61	-10,41			
OCTUBRE	840.842	16,51	-13,91			
NOVIEMBRE	731.040	-13,06	-20,50			
DICIEMBRE	615.208	-15,84	-16,94			

**EVOLUCIÓN MENSUAL DE BENEFICIARIOS DE PRESTACIONES**

MESES	AÑO 2014			AÑO 2015		
	BENEFICIARIOS	% DE VARIACIÓN		BENEFICIARIOS	% DE VARIACIÓN	
		MENSUAL	ANUAL		MENSUAL	ANUAL
ENERO	2.805.275	2,27	-8,40	2.416.786	-0,04	-13,85
FEBRERO	2.750.074	-1,97	-9,38	2.372.615	-1,83	-13,73
MARZO	2.671.085	-2,87	-9,30			
ABRIL	2.561.238	-4,11	-11,74			
MAYO	2.487.956	-2,86	-12,79			
JUNIO	2.469.428	-0,74	-11,86			
JULIO	2.524.715	2,24	-12,23			
AGOSTO	2.528.055	0,13	-12,21			
SEPTIEMBRE	2.391.143	-5,42	-12,13			
OCTUBRE	2.446.687	2,32	-11,40			
NOVIEMBRE	2.462.329	0,64	-12,10			
DICIEMBRE	2.417.742	-1,81	-11,85			

**EVOLUCIÓN MENSUAL DEL PLAZO DE RECONOCIMIENTO DE PRESTACIONES**

MESES	AÑO 2014			AÑO 2015		
	PLAZO DE RECONOCIMIENTO	% DE VARIACIÓN		PLAZO DE RECONOCIMIENTO	% DE VARIACIÓN	
		MENSUAL	ANUAL		MENSUAL	ANUAL
ENERO	2,06	37,65	-16,93	2,01	61,95	-2,48
FEBRERO	1,80	-12,83	-24,06	1,74	-13,56	-3,30
MARZO	1,48	-17,34	-35,02			
ABRIL	1,56	4,75	-32,18			
MAYO	1,53	-1,48	-25,75			
JUNIO	1,45	-5,26	-21,33			
JULIO	1,48	1,78	-25,06			
AGOSTO	1,49	0,84	-25,84			
SEPTIEMBRE	1,46	-1,91	-23,20			
OCTUBRE	1,42	-2,60	-19,73			
NOVIEMBRE	1,26	-11,25	-20,56			
DICIEMBRE	1,24	-1,78	-17,11			